ព្រះរាជាណាចក្រកម្ពុជា

ជាតិ សាសនា ព្រះមហាក្សត្រ

ឆ្នាំទី ១០ លេខ ០៦ សប្តាហ៍ទី ៣ ថ្ងៃទី ២៣ ខែមករា ឆ្នាំ ២០១០

រាជកិច្ច

ផ្សាយចេញពី

ទីស្តីការគណៈរដ្ឋមន្ត្រី

តម្លៃផ្សារ

១ ច្បាប់	៥.០០០ រៀល
១ ខែ	៤០.០០០ រៀល
៣ ខែ	១២០.០០០ រៀល
៦ ខែ	២៤០.០០០ រៀល
១២ ខែ	៤៨០.០០០ រៀល

(ត្រូវបង់តម្លៃជាមុន)

សារបាន

ព្រះរាជក្រម ព្រះរាជក្រឹត្យ អនុក្រឹត្យ សេចក្តីសម្រេច សារាចរ ប្រកាស

ក

មាតិកា

I~ព្រះរាជខុទ្ទកាល័យព្រះមហាក្សត្រ

ព្រះរាជក្រឹត្យ

០២-០១-២០១០ -ព្រះរាជក្រឹត្យ នស/រកត/០១១០/០០១ ស្តីពី ការតម្លើងឋានៈឯកឧត្តម ចំនួន ០២ រូប ជាទីប្រឹក្សាសម្តេចអគ្គមហាពញាចក្រី **ហេង សំរិន** ប្រធានរដ្ឋសភា នីតិកាលទី ៤ មានឋានៈស្មើ រដ្ឋលេខាធិការ បន្ថែមលើមុខងារបច្ចុប្បន្ន ៦០៩

០២-០១-២០១០ -ព្រះរាជក្រឹត្យ នស/រកត/០១១០/០០២ ស្តីពី ការតែងតាំង ឯកឧត្តម ចំនួន ០២ រូប ជាទីប្រឹក្សាសម្តេចអគ្គមហាពញាចក្រី **ហេង សំរិន** ប្រធានរដ្ឋសភា នីតិកាលទី ៤ មានឋានៈស្មើ រដ្ឋលេខាធិការ បន្ថែមលើមុខងារបច្ចុប្បន្ន ៦១០

០២-០១-២០១០ -ព្រះរាជក្រឹត្យ នស/រកត/០១១០/០០៤ ស្តីពី ការផ្ទេរក្របខ័ណ្ឌលោក **សុខ ឋុល** ពីអនុមន្ត្រីថ្នាក់លេខ ១០ នៃក្របខ័ណ្ឌមន្ត្រីគ្រប់គ្រងរដ្ឋបាល នៅទីស្តីការគណៈរដ្ឋមន្ត្រី ទៅជា អនុមន្ត្រីថ្នាក់លេខ ១០ នៃ ក្របខ័ណ្ឌមន្ត្រីរដ្ឋបាលជាន់ខ្ពស់ ក្រសួងមហាផ្ទៃ ៦១១

០២-០១-២០១០ -ព្រះរាជក្រឹត្យ នស/រកត/០១១០/០០៥ ស្តីពី ការតែងតាំង ឯកឧត្តម **ចាន់ ណារ៉េត** ជាទីប្រឹក្សាក្រសួងកសិកម្ម រុក្ខាប្រមាញ់ និង នេសាទ មានឋានៈស្មើ អនុរដ្ឋលេខាធិការ ៦១២

០២-០១-២០១០ -ព្រះរាជក្រឹត្យ នស/រកត/០១១០/០០៦ ស្តីពី ការតែងតាំង មន្ត្រីរាជការ ចំនួន ០២ រូប ជាទីប្រឹក្សាក្រសួងវប្បធម៌ និង វិចិត្រសិល្បៈ ៦១៣

០២-០១-២០១០ -ព្រះរាជក្រឹត្យ នស/រកត/០១១០/០០៧ ស្តីពី ការតម្លើងឋានន្តរស័ក្តិ ឯកឧត្តម **ម៉ុន នី** ពីវរមន្ត្រីថ្នាក់លេខ ១ ទៅ ឧត្តមមន្ត្រី ថ្នាក់លេខ ៣ នៃក្របខ័ណ្ឌមន្ត្រីគ្រប់គ្រងរដ្ឋបាល នៅរដ្ឋលេខាធិការដ្ឋានអាកាសចរស៊ីវិល ៦១៤

០២-០១-២០១០ -ព្រះរាជក្រឹត្យ នស/រកត/០១១០/០០៨ ស្តីពី ការតម្លើងឋានន្តរស័ក្តិ ថ្នាក់ឧត្តមសេនីយ៍ឯក ជូនឯកឧត្តម ឧត្តមសេនីយ៍ទោ **ឯក ក្រឹត្យ** នាយនគរបាលជាតិជាន់ខ្ពស់ នៃក្រសួងមហាផ្ទៃ ៦១៥

០២-០១-២០១០ -ព្រះរាជក្រឹត្យ នស/រកត/០១១០/០១០ ស្តីពី ការកែតម្រូវងារ ជូនមន្ត្រីរាជការក្របខ័ណ្ឌអគ្គលេខាធិការដ្ឋានរដ្ឋសភា នៃមន្ត្រីរាជការក្រុមនីតិបញ្ញត្តិក្នុងឋានន្តរស័ក្តិ ឧត្តមអភិបាល ជា ឯកឧត្តម លោកជំទាវ ចំនួន ២៧ រូប ៦១៦

០៥-០១-២០១០ -ព្រះរាជក្រឹត្យ នស/រកត/០១១០/០១១ ស្តីពី ការបញ្ចប់មុខងារ ជាទីប្រឹក្សា និង ជំនួយការ សម្តេចអគ្គមហាពញាចក្រី **ហេង សំរិន** ប្រធានរដ្ឋសភា ចំនួន ០២ រូប ៦១៩

០៥-០១-២០១០ -ព្រះរាជក្រឹត្យ នស/រកត/០១១០/០១២ ស្តីពី ការប្រោសព្រះរាជទាន នូវគ្រឿងឥស្សរិយយស ព្រះរាជាណាចក្រកម្ពុជា តាមលំដាប់ថ្នាក់ ចំពោះឯកឧត្តម អស់លោក និង លោកស្រី ចំនួន ០៦ រូប ៦២០

០៦-០១-២០១០ -ព្រះរាជក្រឹត្យ នស/រកត/០១១០/០១៣ ស្តីពី ការផ្តល់សញ្ជាតិខ្មែរ តាមសញ្ជាតូបនីយកម្ម ដល់លោក **លាវ ឆាងសិង** (Liu Chang Sheng) ជនជាតិចិន សញ្ជាតិចិន កើតនៅ ហ៊ីឡុងជាំង ប្រទេសចិន ដោយ សុំប្តូរមកជាឈ្មោះ ឆាង សិង (Chang Sheng) ៦២១

០៨-០១-២០១០ -ព្រះរាជក្រឹត្យ នស/រកត/០១១០/០១៤ ស្តីពី ការតែងតាំង លោកបណ្ឌិត **ឌុច សារ៉ែម** ជា ឧកញ៉ា ៦២២

០៨-០១-២០១០ -ព្រះរាជក្រឹត្យ នស/រកត/០១១០/០១៧ ស្តីពី ការតាំងស៊ប់មន្ត្រីរាជការស៊ីវិល ក្នុងឋានន្តរស័ក្តិអនុមន្ត្រី នៃក្របខ័ណ្ឌមន្ត្រីគ្រប់គ្រងរដ្ឋបាល របស់ក្រសួង ស្ថាប័នចំនួន ១៦៨ នាក់ ៦២៣

II-រាជរដ្ឋាភិបាល

០៤-០១-២០១០ -អនុក្រឹត្យលេខ ០១ អនក្រ.បក ស្តីពី ការបង្កើតការិយាល័យអនុព័ន្ធយោធា ៦៣២

០៥-០១-២០១០ -អនុក្រឹត្យលេខ ០២ អនក្រ.បក ស្តីពី ការរៀបចំ និង ការប្រព្រឹត្តទៅរបស់អគ្គលេខាធិការដ្ឋានក្រុមប្រឹក្សាជាតិកម្ពុជាដើម្បីកុមារ ៦៣៣

០៦-០១-២០១០ -អនុក្រឹត្យលេខ ០៣ អនក្រ.បក ស្តីពី ការកំណត់តំបន់សហគម នៃតំបន់ដែនជម្រកសត្វព្រៃស្នួល លើផ្ទៃដីទំហំ ៣.៦៦២ ហិកតា ស្ថិតនៅក្នុងស្រុកកែវសីមា ខេត្តមណ្ឌលគិរី ៦៣៩

០៨-០១-២០១០ -អនុក្រឹត្យលេខ ០៤ អនក្រ.បក ស្តីពី ការធ្វើអនុបយោគ ផ្ទៃដីទំហំ ៧.២៨៩ ហិកតាក្នុងតំបន់ដែនជម្រកសត្វព្រៃបឹងពែរ ស្ថិតក្នុងភូមិសាស្ត្រស្រុកស្ទោង ខេត្តកំពង់ធំ ៦៤១

០៨-០១-២០១០ -អនុក្រឹត្យលេខ ០៥ អនក្រ.បក ស្តីពី ការធ្វើអនុបយោគ ផ្ទៃដីទំហំ ៦.៥២៥ ហិកតា ក្នុងតំបន់ដែនជម្រកសត្វព្រៃស្នួល ស្ថិតក្នុងភូមិសាស្ត្រស្រុកស្នួល ខេត្តក្រចេះ ៦៤៤

០៨-០១-២០១០ -អនុក្រឹត្យលេខ ០៦ អនក្រ.បក ស្តីពី ការធ្វើអនុបយោគ ផ្ទៃដីទំហំ ៤.៤៦៨ ហិកតាក្នុងតំបន់ដែនជម្រកសត្វព្រៃស្នួល ស្ថិតក្នុងភូមិសាស្ត្រស្រុកស្នួល ខេត្តក្រចេះ ៦៤៧

០៤-០១-២០១០ -អនុក្រឹត្យលេខ ០១ អនក្រ.តត ស្តីពី ការតម្លើងឋានន្តរស័ក្តិនាយនគរបាលជាតិ ៦៥០

០៥-០១-២០១០ -អនុក្រឹត្យលេខ ០២ អនក្រ.តត ស្តីពី ការជូនមេដាយស្ថាបនាជាតិ ៦៥១

០៥-០១-២០១០ -អនុក្រឹត្យលេខ ០៣ អនក្រ.តត ស្តីពី ការជូនគ្រឿងឥស្សរិយយសសុវត្ថារា ៦៥២

០៥-០១-២០១០ -អនុក្រឹត្យលេខ ០៤ អនក្រ.តត ស្តីពី ការជូនមេដាយមុនីសារាភ័ណ្ឌ ៦៥៣

០៥-០១-២០១០ -អនុក្រឹត្យលេខ ០៥ អនក្រ.តត ស្តីពី ការជូនមេដាយស្ថាបនាជាតិ ៦៥៤

០៥-០១-២០១០ -អនុក្រឹត្យលេខ ០៦ អនក្រ.តត ស្តីពី ការជូនមេដាយស្ថាបនាជាតិ ៦៥៦

០៥-០១-២០១០	-អនុក្រឹត្យលេខ ០៧ អនក្រ.តត ស្តីពី ការជូនមេដាយមុនីសារាភ័ណ្ឌ	៦៥៧
០៥-០១-២០១០	-អនុក្រឹត្យលេខ ០៨ អនក្រ.តត ស្តីពី ការជូនមេដាយស្ថាបនាជាតិ	៦៥៨
០៦-០១-២០១០	-អនុក្រឹត្យលេខ ០៩ អនក្រ.តត ស្តីពី ការជូនមេដាយមុនីសារាភ័ណ្ឌ	៦៥៩
០៦-០១-២០១០	-អនុក្រឹត្យលេខ ១០ អនក្រ.តត ស្តីពី ការជូនមេដាយស្ថាបនាជាតិ	៦៦៤
០៦-០១-២០១០	-អនុក្រឹត្យលេខ ១១ អនក្រ.តត ស្តីពី ការជូនមេដាយមុនីសារាភ័ណ្ឌ	៦៦៦
០៦-០១-២០១០	-អនុក្រឹត្យលេខ ១២ អនក្រ.តត ស្តីពី ការជូនមេដាយសុវត្ថារា	៦៦៨
០៦-០១-២០១០	-អនុក្រឹត្យលេខ ១៣ អនក្រ.តត ស្តីពី ការជូនមេដាយមុនីសារាភ័ណ្ឌ	៦៧០
០៦-០១-២០១០	-អនុក្រឹត្យលេខ ១៤ អនក្រ.តត ស្តីពី ការជូនមេដាយការងារ	៦៧១
០៦-០១-២០១០	-អនុក្រឹត្យលេខ ១៥ អនក្រ.តត ស្តីពី ការជូនមេដាយមុនីសារាភ័ណ្ឌ	៦៧៤
០៦-០១-២០១០	-អនុក្រឹត្យលេខ ១៦ អនក្រ.តត ស្តីពី ការជូនមេដាយសហមេត្រី	៦៧៥
០៦-០១-២០១០	-អនុក្រឹត្យលេខ ១៧ អនក្រ.តត ស្តីពី ការបង្គាប់អោយធ្វើបត្យាប័ន	៦៧៦
០៨-០១-២០១០	-អនុក្រឹត្យលេខ ១៨ អនក្រ.តត ស្តីពី ការតែងតាំងមន្ត្រីរាជការ	៦៧៧
០៨-០១-២០១០	-អនុក្រឹត្យលេខ ១៩ អនក្រ.តត ស្តីពី ការជូនមេដាយសហមេត្រី	៦៧៨
១១-០១-២០១០	-អនុក្រឹត្យលេខ ២០ អនក្រ.តត ស្តីពី ការជូនមេដាយការងារ	៦៨០
១១-០១-២០១០	-អនុក្រឹត្យលេខ ២១ អនក្រ.តត ស្តីពី ការជូនមេដាយមុនីសារាភ័ណ្ឌ	៦៨១
១១-០១-២០១០	-អនុក្រឹត្យលេខ ២២ អនក្រ.តត ស្តីពី ការជូនមេដាយស្ថាបនាជាតិ	៦៨២
១១-០១-២០១០	-អនុក្រឹត្យលេខ ២៣ អនក្រ.តត ស្តីពី ការជូនមេដាយមុនីសារាភ័ណ្ឌ	៦៨៣
១១-០១-២០១០	-អនុក្រឹត្យលេខ ២៤ អនក្រ.តត ស្តីពី ការជូនមេដាយមុនីសារាភ័ណ្ឌ	៦៨៤
១១-០១-២០១០	-អនុក្រឹត្យលេខ ២៥ អនក្រ.តត ស្តីពី ការជូនមេដាយស្ថាបនាជាតិ	៦៨៥
១១-០១-២០១០	-អនុក្រឹត្យលេខ ២៦ អនក្រ.តត ស្តីពី ការជូនមេដាយស្ថាបនាជាតិ	៦៨៦
១១-០១-២០១០	-អនុក្រឹត្យលេខ ២៧ អនក្រ.តត ស្តីពី ការជូនមេដាយការងារ	៦៨៧
១១-០១-២០១០	-អនុក្រឹត្យលេខ ២៨ អនក្រ.តត ស្តីពី ការជូនមេដាយមុនីសារាភ័ណ្ឌ	៦៨៩
១១-០១-២០១០	-អនុក្រឹត្យលេខ ២៩ អនក្រ.តត ស្តីពី ការជូនមេដាយការងារ	៦៩០
១១-០១-២០១០	-អនុក្រឹត្យលេខ ៣០ អនក្រ.តត ស្តីពី ការជូនមេដាយការងារ	៦៩៣
១១-០១-២០១០	-អនុក្រឹត្យលេខ ៣១ អនក្រ.តត ស្តីពី ការជូនមេដាយការងារ	៧០០
១១-០១-២០១០	-អនុក្រឹត្យលេខ ៣២ អនក្រ.តត ស្តីពី ការជូនមេដាយសុវត្ថារា	៧០៦
១១-០១-២០១០	-អនុក្រឹត្យលេខ ៣៣ អនក្រ.តត ស្តីពី ការជូនមេដាយសុវត្ថារា	៧០៨

III_ការចារបណ្ណាក្រសួង

ទីស្ដីការរដ្ឋមន្ត្រីក្រសួងពាណិជ្ជកម្ម

១២-០៣-២០០៩ -លិខិតបញ្ជាក់លេខ ១១៣៥ ពណ.ចបព ស្ដីពី ការចុះឈ្មោះក្នុងបញ្ជីពាណិជ្ជកម្ម និង ទទួលស្គាល់ ជានីតិបុគ្គលពេញលក្ខណៈច្បាប់របស់ក្រុមហ៊ុន **ឆាយណា (ខេមបូឌា) គួហាំ អេនើជី ឌីវេឡុបមេន** ៧១១

១៣-០៣-២០០៩ -លិខិតបញ្ជាក់លេខ ១១៤២ ពណ.ចបព ស្ដីពី ការចុះឈ្មោះក្នុងបញ្ជីពាណិជ្ជកម្ម និង ទទួលស្គាល់ ជានីតិបុគ្គលពេញលក្ខណៈច្បាប់របស់ក្រុមហ៊ុន **ទ៊ុន ម៉ី ខប** ៧១៣

១៣-០៣-២០០៩ -លិខិតបញ្ជាក់លេខ ១១៤៤ ពណ.ចបព ស្ដីពី ការចុះឈ្មោះក្នុងបញ្ជីពាណិជ្ជកម្ម និង ទទួលស្គាល់ ជានីតិបុគ្គលពេញលក្ខណៈច្បាប់របស់ក្រុមហ៊ុន **ហ្វុង អ៊ិនធើប្រាយ** ៧១៥

១៣-០៣-២០០៩ -លិខិតបញ្ជាក់លេខ ១១៤៧ ពណ.ចបព ស្ដីពី ការចុះឈ្មោះក្នុងបញ្ជីពាណិជ្ជកម្ម និង ទទួលស្គាល់ ជានីតិបុគ្គលពេញលក្ខណៈច្បាប់របស់ក្រុមហ៊ុន **អេ សេវេន អ៊ិនធើណេសិនណល គ្រុប ខូ អិលធីឌី** ៧១៧

១៣-០៣-២០០៩ -លិខិតបញ្ជាក់លេខ ១១៤៨ ពណ.ចបព ស្ដីពី ការចុះឈ្មោះក្នុងបញ្ជីពាណិជ្ជកម្ម និង ទទួលស្គាល់ ជានីតិបុគ្គលពេញលក្ខណៈច្បាប់របស់ក្រុមហ៊ុន **មូហ៊្វ ខេមបូឌានហ្វរីស ឌីវេឡុបមេន** ៧១៩

១៣-០៣-២០០៩ -លិខិតបញ្ជាក់លេខ ១១៥៤ ពណ.ចបព ស្ដីពី ការចុះឈ្មោះក្នុងបញ្ជីពាណិជ្ជកម្ម និង ទទួលស្គាល់ ជានីតិបុគ្គលពេញលក្ខណៈច្បាប់របស់ក្រុមហ៊ុន **ទ្រីកល ប៊ី អេនធើធេនមេន** ៧២១

១៣-០៣-២០០៩ -លិខិតបញ្ជាក់លេខ ១១៦៧ ពណ.ចបព ស្ដីពី ការចុះឈ្មោះក្នុងបញ្ជីពាណិជ្ជកម្ម និង ទទួលស្គាល់ ជានីតិបុគ្គលពេញលក្ខណៈច្បាប់របស់ក្រុមហ៊ុន **ស៊ីមគ្លី ស៊ីហ្វីស្ទីយេគលី ស៊ីមកល** ៧២៣

១៣-០៣-២០០៩ -លិខិតបញ្ជាក់លេខ ១១៦៨ ពណ.ចបព ស្ដីពី ការចុះឈ្មោះក្នុងបញ្ជីពាណិជ្ជកម្ម និង ទទួលស្គាល់ ជានីតិបុគ្គលពេញលក្ខណៈច្បាប់របស់ក្រុមហ៊ុន **ដាប់ម៉ែលឃ្យូ ខេ អេ អ៊ិមផត អិចផត** ៧២៥

១៣-០៣-២០០៩ -លិខិតបញ្ជាក់លេខ ១១៧២ ពណ.ចបព ស្ដីពី ការចុះឈ្មោះក្នុងបញ្ជីពាណិជ្ជកម្ម និង ទទួលស្គាល់ ជានីតិបុគ្គលពេញលក្ខណៈច្បាប់របស់ក្រុមហ៊ុន **ខ្លាយម៉ែគស៍ អ៊ិនវេសមេន** ៧២៧

ព្រះរាជក្រឹត្យ

យើង

នស/រកត/០១១០/០០២

ព្រះករុណាព្រះបាទសម្ដេចព្រះបរមនាថ នរោត្តម សីហមុនី

សមានភូមិជាតិសាសនា រក្ខតខត្តិយា ខេមរារដ្ឋរាស្ត្រ ពុទ្ធិន្ទ្រាធរាមហាក្សត្រ

ខេមរាជនា សមូហោភាស កម្ពុជឯករាជរដ្ឋបូរណសន្តិ សុភមង្គលា សិរីវិបុលា

ខេមរាស្រីពិរាស្ត្រ ព្រះចៅក្រុងកម្ពុជាធិបតី

- បានទ្រង់យល់ រដ្ឋធម្មនុញ្ញនៃព្រះរាជាណាចក្រកម្ពុជា
- បានទ្រង់យល់ព្រះរាជក្រមលេខ នស/រកម/០៧០៤/០០១ ចុះថ្ងៃទី ១៣ ខែ កក្កដា ឆ្នាំ២០០៤ ដែលប្រកាសឱ្យប្រើច្បាប់ធម្មនុញ្ញបន្ថែម សំដៅធានាឱ្យដំណើរការជាប្រក្រតីនៃស្ថាប័នជាតិ
- បានទ្រង់យល់បទបញ្ជាផ្ទៃក្នុងរដ្ឋសភា នៃព្រះរាជាណាចក្រកម្ពុជា
- បានទ្រង់យល់លទ្ធផលនៃសម័យប្រជុំពេញអង្គរដ្ឋសភាលើកទី១ នីតិកាលទី៤ នាថ្ងៃទី ២៥ ខែ កញ្ញា ឆ្នាំ ២០០៨ ស្ដីពីការបោះឆ្នោតជ្រើសតាំងថ្នាក់ដឹកនាំរដ្ឋសភា និងសមាសភាពរាជរដ្ឋាភិបាល នីតិកាលទី៤
- បានទ្រង់យល់សេចក្ដីក្រាបបង្គំទូលថ្វាយរបស់ **សម្ដេចអគ្គមហាពញាចក្រី ហេង សំរិន ប្រធានរដ្ឋសភា** នៃព្រះរាជាណាចក្រកម្ពុជា

ត្រាស់បង្គាប់

<u>មាត្រា១</u> ៖ ត្រូវបានតម្លើងឋានៈ ៖

១- ឯកឧត្តម ស៊ិន សម្ផល្លី ជាទីប្រឹក្សាសម្ដេចអគ្គមហាពញាចក្រី **ហេង សំរិន** ប្រធានរដ្ឋសភា នីតិកាលទី៤មានឋានៈស្មើ **រដ្ឋលេខាធិការ** បន្ថែមលើមុខងារបច្ចុប្បន្ន។

២- ឯកឧត្តម ឡុញ ចណ្ណៈ ជាទីប្រឹក្សាសម្ដេចអគ្គមហាពញាចក្រី **ហេង សំរិន** ប្រធានរដ្ឋសភា នីតិកាលទី៤មានឋានៈស្មើ **រដ្ឋលេខាធិការ** បន្ថែមលើមុខងារបច្ចុប្បន្ន។

<u>មាត្រា២</u> ៖ សម្ដេចអគ្គមហាពញាចក្រី **ហេង សំរិន** ប្រធានរដ្ឋសភា និងសម្ដេចអគ្គមហាសេនាបតីតេជោ **ហ៊ុន សែន** នាយករដ្ឋមន្ត្រី នៃព្រះរាជាណាចក្រកម្ពុជា ត្រូវទទួលបន្ទុកអនុវត្តអោយបានសំរេចនូវព្រះរាជក្រឹត្យនេះ។

<u>មាត្រា៣</u> ៖ ព្រះរាជក្រឹត្យនេះ ចូលជាធរមាន ចាប់ពីថ្ងៃឡាយព្រះហស្ថលេខានេះតទៅ ។

ព្រះហស្ថលេខា និងព្រះរាជលញ្ឆករ

នរោត្តម សីហមុនី

៣/៧.១០០១.០០១

ធ្វើនៅព្រះបរមរាជវាំង រាជធានីភ្នំពេញ, ថ្ងៃទី ០២ ខែ មករា ឆ្នាំ ២០១០

លេខ: ០១ ច.ល

[illegible]ម្លងចែក

[illegible] ១៤ ខែ មករា ឆ្នាំ២០១០

[illegible]ខុទ្ទកាល័យ

[illegible] ជិនកេន

ព្រះរាជក្រឹត្យ

នស/រកត/០១១០/០០២

យើង

ព្រះករុណាព្រះបាទសម្តេចព្រះបរមនាថ នរោត្តម សីហមុនី
សមានភូមិជាតិសាសនា រក្ខតខត្តិយា ខេមរារដ្ឋរាស្ត្រ ពុទ្ធិន្ទ្រាធរាមហាក្សត្រ
ខេមរាជនា សមូហោភាស កម្ពុជឯករាជរដ្ឋបូរណសន្តិ សុភមង្គលា សិរីវិបុលា
ខេមរាស្រីពិរាស្ត្រ ព្រះចៅក្រុងកម្ពុជាធិបតី

- បានទ្រង់យល់ រដ្ឋធម្មនុញ្ញនៃព្រះរាជាណាចក្រកម្ពុជា
- បានទ្រង់យល់ព្រះរាជក្រមលេខ នស/រកម/០៧០៤/០០១ ចុះថ្ងៃទី ១៣ ខែ កក្កដា ឆ្នាំ២០០៤ ដែលប្រកាសឱ្យប្រើច្បាប់ធម្មនុញ្ញបន្ថែម សំដៅធានានូវដំណើរការជាប្រក្រតីនៃស្ថាប័នជាតិ
- បានទ្រង់យល់បទបញ្ជាផ្ទៃក្នុងរដ្ឋសភា នៃព្រះរាជាណាចក្រកម្ពុជា
- បានទ្រង់យល់លទ្ធផលនៃសម័យប្រជុំពេញអង្គរដ្ឋសភាលើកទី១ នីតិកាលទី៤ នាថ្ងៃទី ២៥ ខែ កញ្ញា ឆ្នាំ ២០០៨ ស្តីពីការបោះឆ្នោតជ្រើសតាំងថ្នាក់ដឹកនាំរដ្ឋសភា និងសមាសភាពរាជរដ្ឋាភិបាល នីតិកាលទី៤
- បានទ្រង់យល់សេចក្តីក្រាបបង្គំទូលថ្វាយរបស់ **សម្តេចអគ្គមហាពញាចក្រី ហេង សំរិន ប្រធានរដ្ឋសភា** នៃព្រះរាជាណាចក្រកម្ពុជា

ត្រាស់បង្គាប់

<u>មាត្រា១</u> : ត្រូវបានតែងតាំង :

១- **ឯកឧត្តម សារ៉ឹម ច័ន្ទណារិទ្ធ** ជាទីប្រឹក្សាសម្តេចអគ្គមហាពញាចក្រី **ហេង សំរិន** ប្រធានរដ្ឋសភា នីតិកាលទី៤មានឋានៈស្មើ **រដ្ឋលេខាធិការ** បន្ថែមលើមុខងារបច្ចុប្បន្ន ។

២- **ឯកឧត្តម ហ៊ុន ម៉េងីរ** ជាទីប្រឹក្សាសម្តេចអគ្គមហាពញាចក្រី **ហេង សំរិន** ប្រធានរដ្ឋសភា នីតិកាលទី៤មានឋានៈស្មើ **រដ្ឋលេខាធិការ** បន្ថែមលើមុខងារបច្ចុប្បន្ន ។

<u>មាត្រា២</u> : សម្តេចអគ្គមហាពញាចក្រី **ហេង សំរិន** ប្រធានរដ្ឋសភា និងសម្តេចអគ្គមហាសេនាបតីតេជោ **ហ៊ុន សែន** នាយករដ្ឋមន្ត្រី នៃព្រះរាជាណាចក្រកម្ពុជា ត្រូវទទួលបន្ទុកអនុវត្តអោយបានសំរេចនូវព្រះរាជក្រឹត្យនេះ ។

<u>មាត្រា៣</u> : ព្រះរាជក្រឹត្យនេះ ចូលជាធរមាន ចាប់ពីថ្ងៃឡាយព្រះហស្តលេខានេះតទៅ ។

ព្រះហស្តលេខា និងព្រះរាជលញ្ឆករ

នរោត្តម សីហមុនី

៣៧៧.១០០១.០០២

ធ្វើនៅព្រះបរមរាជវាំង រាជធានីភ្នំពេញ, ថ្ងៃទី ០២ ខែ មករា ឆ្នាំ ២០១០

លេខ: ០២ ច.ល

[illegible] ចម្លងចែក

រាជធានីភ្នំពេញ ថ្ងៃទី ០៤ ខែមករា ឆ្នាំ២០១០

[illegible]

[illegible] ចិនកេន

ព្រះរាជក្រឹត្យ

នស/រកត/០១១០/០០៤

យើង

ព្រះករុណាព្រះបាទសម្តេចព្រះបរមនាថ នរោត្តម សីហមុនី
សមានភូមិជាតិសាសនា រក្ខតខត្តិយា ខេមរារដ្ឋរាស្ត្រ ពុទ្ធិន្ទ្រាធរាមហាក្សត្រ
ខេមរាជនា សមូហោភាស កម្ពុជឯករាជរដ្ឋបូរណសន្តិ សុភមង្គលា សិរីវិបុលា
ខេមរាស្ត្រីពិរាស្ត្រ ព្រះចៅក្រុងកម្ពុជាធិបតី

- បានទ្រង់យល់រដ្ឋធម្មនុញ្ញ នៃព្រះរាជាណាចក្រកម្ពុជា
- បានទ្រង់យល់ព្រះរាជក្រឹត្យលេខ នស/រកត/០៩០៨/១០៥៥ ចុះថ្ងៃទី ២៥ ខែ កញ្ញា ឆ្នាំ ២០០៨ ស្តីពីការតែងតាំងរាជរដ្ឋាភិបាល នៃព្រះរាជាណាចក្រកម្ពុជា
- បានទ្រង់យល់ព្រះរាជក្រមលេខ ០២/នស/៩៤ ចុះថ្ងៃទី ២០ ខែ កក្កដា ឆ្នាំ ១៩៩៤ ដែលប្រកាសឱ្យប្រើច្បាប់ស្តីពីការរៀបចំ និងការប្រព្រឹត្តទៅនៃគណៈរដ្ឋមន្ត្រី
- បានទ្រង់យល់ព្រះរាជក្រមលេខ ០៦/នស/៩៤ ចុះថ្ងៃទី ៣០ ខែ តុលា ឆ្នាំ ១៩៩៤ ដែល ប្រកាសឱ្យប្រើច្បាប់ ស្តីពីសហលក្ខន្តិកៈមន្ត្រីរាជការស៊ីវិល នៃព្រះរាជាណាចក្រកម្ពុជា
- បានទ្រង់យល់ព្រះរាជក្រមលេខ នស/រកម/០១៩៦/០៥ ចុះថ្ងៃទី ២៤ ខែ មករា ឆ្នាំ ១៩៩៦ ដែលប្រកាសអោយប្រើច្បាប់ ស្តីពីការបង្កើតទីស្តីការគណៈរដ្ឋមន្ត្រី
- បានទ្រង់យល់ព្រះរាជក្រមលេខ នស/រកម/០១៩៦/០៨ ចុះថ្ងៃទី ២៤ ខែ មករា ឆ្នាំ ១៩៩៦ ដែលប្រកាសអោយប្រើច្បាប់ ស្តីពីការបង្កើតក្រសួងមហាផ្ទៃ
- បានទ្រង់យល់ព្រះរាជក្រឹត្យលេខ ជស/រកត/០៣០០/១១៦ ចុះថ្ងៃទី ០៣ ខែ មីនា ឆ្នាំ ២០០០ ស្តីពីលក្ខន្តិកៈដោយឡែក នៃក្របខ័ណ្ឌមន្ត្រីគ្រប់គ្រងរដ្ឋបាល

បានទ្រង់យល់ព្រះរាជក្រឹត្យលេខ ជស/រកត/០២០០/១០៤ ចុះថ្ងៃទី ២២ ខែ កុម្ភៈ ឆ្នាំ ២០០០ ស្តីពីលក្ខន្តិកៈដោយឡែក នៃក្របខ័ណ្ឌរដ្ឋបាលជាន់ខ្ពស់ក្រសួងមហាផ្ទៃ

- បានទ្រង់យល់សេចក្តីក្រាបបង្គំទូលថ្វាយរបស់សម្តេចអគ្គមហាសេនាបតីតេជោ **ហ៊ុន សែន** នាយករដ្ឋមន្ត្រី នៃព្រះរាជាណាចក្រកម្ពុជា

ទ្រង់ត្រាស់បង្គាប់

មាត្រា ១ : ត្រូវបានផ្ទេរក្របខ័ណ្ឌលោក **សុខ ឌុយ** ពីអនុមន្ត្រី ថ្នាក់លេខ១០ នៃក្របខ័ណ្ឌមន្ត្រីគ្រប់គ្រងរដ្ឋបាលនៅទីស្តីការគណៈរដ្ឋមន្ត្រី ទៅជាអនុមន្ត្រី ថ្នាក់លេខ១០ នៃក្របខ័ណ្ឌមន្ត្រីរដ្ឋបាលជាន់ខ្ពស់ក្រសួងមហាផ្ទៃ។

មាត្រា ២ : បទប្បញ្ញត្តិទាំងឡាយណាដែលមានខ្លឹមសារផ្ទុយនឹងព្រះរាជក្រឹត្យនេះ ត្រូវទុកជានិរាករណ៍។

មាត្រា ៣ : សម្តេចអគ្គមហាសេនាបតីតេជោ **ហ៊ុន សែន** នាយករដ្ឋមន្ត្រី នៃព្រះរាជាណាចក្រកម្ពុជា ត្រូវទទួលអនុវត្តឱ្យបានសម្រេចនូវព្រះរាជក្រឹត្យនេះ។

មាត្រា ៤ : ព្រះរាជក្រឹត្យនេះ ចូលជាធរមានចាប់ពីថ្ងៃឡាយព្រះហស្តលេខាតទៅ ។

ព្រះហស្តលេខា និងព្រះរាជលញ្ឆករ
នរោត្តម សីហមុនី

៣/ល.១០០១.០០៤

ធ្វើនៅព្រះបរមរាជវាំង រាជធានីភ្នំពេញ ថ្ងៃទី ០៤ ខែ មករា ឆ្នាំ ២០១០

លេខៈ ០៦ ច.ល
ដើម្បីចម្លងចែក
រាជធានីភ្នំពេញ ថ្ងៃទី ០៤ ខែ មករា ឆ្នាំ២០១០
...រាជរដ្ឋាភិបាល
ស៊ុន ចិនកេត

ព្រះរាជក្រឹត្យ

នស/រកត/០១១០/០០៥

យើង

ព្រះករុណាព្រះបាទសម្តេចព្រះបរមនាថ នរោត្តម សីហមុនី
សមានភូមិជាតិសាសនា រក្ខតខត្តិយា ខេមរារដ្ឋរាស្ត្រ ពុទ្ធិន្ទ្រាធរាមហាក្សត្រ
ខេមរាជនា សមូហោភាស កម្ពុជឯករាជរដ្ឋបូរណសន្តិ សុភមង្គលា សិរីវិបុលា
ខេមរាស្រីពិរាស្ត្រ ព្រះចៅក្រុងកម្ពុជាធិបតី

- បានទ្រង់យល់រដ្ឋធម្មនុញ្ញ នៃព្រះរាជាណាចក្រកម្ពុជា
- បានទ្រង់យល់ព្រះរាជក្រឹត្យលេខ នស/រកត/០៩០៨/១០៥៥ ចុះថ្ងៃទី ២៥ ខែ កញ្ញា ឆ្នាំ ២០០៨ ស្តីពីការតែងតាំងរាជរដ្ឋាភិបាល នៃព្រះរាជាណាចក្រកម្ពុជា
- បានទ្រង់យល់ព្រះរាជក្រមលេខ ០២ / នស / ៩៤ ចុះថ្ងៃទី ២០ ខែ កក្កដា ឆ្នាំ ១៩៩៤ ដែលប្រកាសឱ្យប្រើច្បាប់ស្តីពីការរៀបចំ និងការប្រព្រឹត្តទៅនៃគណៈរដ្ឋមន្ត្រី
- បានទ្រង់យល់ព្រះរាជក្រមលេខ នស/រកម/០១៩៦/១៣ ចុះថ្ងៃទី ២៤ ខែ មករា ឆ្នាំ ១៩៩៦ ដែលប្រកាសអោយប្រើច្បាប់ស្តីពីការបង្កើតក្រសួងកសិកម្ម រុក្ខាប្រមាញ់ និងនេសាទ
- បានទ្រង់យល់សេចក្តីក្រាបបង្គំទូលថ្វាយរបស់សម្តេចអគ្គមហាសេនាបតីតេជោ ហ៊ុន សែន នាយករដ្ឋមន្ត្រី នៃព្រះរាជាណាចក្រកម្ពុជា

ព្រះរាជទានបង្គាប់

មាត្រា ១ : តែងតាំងឯកឧត្តម **ចាន់ ណារ៉េត** ជាទីប្រឹក្សាក្រសួងកសិកម្ម រុក្ខាប្រមាញ់ និងនេសាទ មានឋានៈស្មើ អនុរដ្ឋលេខាធិការ ។

មាត្រា២ : សម្តេចអគ្គមហាសេនាបតីតេជោ ហ៊ុន សែន នាយករដ្ឋមន្ត្រី នៃព្រះរាជាណាចក្រកម្ពុជា ត្រូវទទួលបន្ទុកអនុវត្តអោយបានសំរេចតាមព្រះរាជក្រឹត្យនេះ ។

មាត្រា ៣ : ព្រះរាជក្រឹត្យនេះចូលជាធរមានចាប់ពីថ្ងៃឡាយព្រះហស្តលេខាតទៅ ។

ព្រះហស្តលេខា និងព្រះរាជលញ្ឆករ
នរោត្តម សីហមុនី

៣៧.២០០១.០០៥

ធ្វើនៅព្រះបរមរាជវាំង រាជធានីភ្នំពេញ, ថ្ងៃទី ០៦ ខែ មករា ឆ្នាំ ២០១០

លេខៈ ០៧ ច.ល
ដើម្បីចម្លងចេញ
រាជធានីភ្នំពេញ ថ្ងៃទី ០៩ ខែមករា ឆ្នាំ២០១០
អគ្គលេខាធិការរាជរដ្ឋាភិបាល

ព្រះរាជក្រឹត្យ

នស/រកត/០១១០/០០៦

យើង

ព្រះករុណាព្រះបាទសម្តេចព្រះបរមនាថ នរោត្តម សីហមុនី
សមានភូមិជាតិសាសនា រក្ខតខត្តិយា ខេមរារដ្ឋរាស្ត្រ ពុទ្ធិន្ទ្រាធរាមហាក្សត្រ
ខេមរាជនា សមូហោភាស កម្ពុជឯករាជរដ្ឋបូរណសន្តិ សុភមង្គលា សិរីវិបុលា
ខេមរាស្សិរីពិរាស្ត្រ ព្រះចៅក្រុងកម្ពុជាធិបតី

- បានទ្រង់យល់រដ្ឋធម្មនុញ្ញ នៃព្រះរាជាណាចក្រកម្ពុជា
- បានទ្រង់យល់ព្រះរាជក្រឹត្យ លេខ នស/រកត/០៩០៨/១០៥៥ ចុះថ្ងៃទី ២៥ ខែ កញ្ញា ឆ្នាំ ២០០៨ ស្តីពីការតែងតាំងរាជរដ្ឋាភិបាលនៃព្រះរាជាណាចក្រកម្ពុជា
- បានទ្រង់យល់ព្រះរាជក្រម លេខ ០២/នស/៩៤ ចុះថ្ងៃទី ២០ ខែ កក្កដា ឆ្នាំ ១៩៩៤ ដែលប្រកាសឱ្យប្រើច្បាប់ ស្តីពីការរៀបចំ និងការប្រព្រឹត្តទៅនៃគណៈរដ្ឋមន្ត្រី
- បានទ្រង់យល់ព្រះរាជក្រម លេខ នស/រកម/០១៩៦/០២ ចុះថ្ងៃទី ២៤ ខែ មករា ឆ្នាំ ១៩៩៦ ដែលប្រកាសឱ្យប្រើច្បាប់ ស្តីពីការបង្កើតក្រសួងវប្បធម៌ និងវិចិត្រសិល្បៈ
- បានទ្រង់យល់សេចក្តីក្រាបបង្គំទូលថ្វាយរបស់សម្តេចអគ្គមហាសេនាបតីតេជោ **ហ៊ុន សែន** នាយករដ្ឋមន្ត្រី នៃព្រះរាជាណាចក្រកម្ពុជា

ត្រាស់បង្គាប់

មាត្រា ១ : តែងតាំងមន្ត្រីរាជការចំនួន ០២ រូប ជាទីប្រឹក្សាក្រសួងវប្បធម៌ និងវិចិត្រសិល្បៈ ដូចមានរាយនាមខាងក្រោម :

១- ឯកឧត្តម **មាស សារុន** មានឋានៈស្មើ អនុរដ្ឋលេខាធិការ បន្ថែមលើមុខងារបច្ចុប្បន្ន

២- ឯកឧត្តម **ឆោ ឆឿង** មានឋានៈស្មើ អគ្គនាយក បន្ថែមលើមុខងារបច្ចុប្បន្ន ។

មាត្រា ២ : សម្តេចអគ្គមហាសេនាបតីតេជោ **ហ៊ុន សែន** នាយករដ្ឋមន្ត្រី នៃព្រះរាជាណាចក្រកម្ពុជា ត្រូវអនុវត្តឱ្យបានសម្រេចនូវព្រះរាជក្រឹត្យនេះ ។

មាត្រា ៣ : ព្រះរាជក្រឹត្យនេះ ចូលជាធរមាន ចាប់ពីថ្ងៃឡាយព្រះហស្តលេខានេះតទៅ ។

ព្រះហស្តលេខា និងព្រះរាជលញ្ឆករ
នរោត្តម សីហមុនី

៣/៧.១០០១.០០៦

ធ្វើនៅព្រះបរមរាជវាំង រាជធានីភ្នំពេញ, ថ្ងៃទី ០៧ ខែ មករា ឆ្នាំ ២០១០

លេខៈ ០៣ ច.ល
...ចម្លងចែក
រាជធានីភ្នំពេញ, ថ្ងៃទី ... ខែមករា ឆ្នាំ២០១០
...អគ្គលេខាធិការរាជរដ្ឋាភិបាល
...ទេះគេន

ព្រះរាជក្រឹត្យ

នស/រកត/០១១០/០០៧

យើង

ព្រះករុណាព្រះបាទសម្តេចព្រះបរមនាថ នរោត្តម សីហមុនី
សមានភូមិជាតិសាសនា រក្ខតខត្តិយា ខេមរារដ្ឋរាស្ត្រ ពុទ្ធិន្ទ្រាធរាមហាក្សត្រ
ខេមរាជនា សមូហោភាស កម្ពុជឯករាជរដ្ឋបូរណសន្តិ សុភមង្គលា សិរីវិបុលា
ខេមរាស្រីពិរាស្ត្រ ព្រះចៅក្រុងកម្ពុជាធិបតី

- បានទ្រង់យល់រដ្ឋធម្មនុញ្ញ នៃព្រះរាជាណាចក្រកម្ពុជា
- បានទ្រង់យល់ព្រះរាជក្រឹត្យ លេខ នស/រកត/០៩០៨/១០៥៥ ចុះថ្ងៃទី ២៥ខែ កញ្ញា ឆ្នាំ ២០០៨ ស្តីពីការតែងតាំងរាជរដ្ឋាភិបាលនៃព្រះរាជាណាចក្រកម្ពុជា
- បានទ្រង់យល់ព្រះរាជក្រម លេខ ០២/នស/៩៤ ចុះថ្ងៃទី ២០ ខែ កក្កដា ឆ្នាំ ១៩៩៤ ដែលប្រកាសឱ្យប្រើច្បាប់ ស្តីពីការរៀបចំ និងការប្រព្រឹត្តទៅនៃគណៈរដ្ឋមន្ត្រី
- បានទ្រង់យល់ព្រះរាជក្រមលេខ ០៦/នស/៩៤ ចុះថ្ងៃទី៣០ ខែតុលា ឆ្នាំ១៩៩៤ ដែលប្រកាសឱ្យប្រើច្បាប់ស្តីពីសហលក្ខន្តិកៈមន្ត្រីរាជការស៊ីវិល នៃព្រះរាជាណាចក្រកម្ពុជា
- បានទ្រង់យល់ព្រះរាជក្រម លេខ នស/រកម/០១៩៦/២៣ ចុះថ្ងៃទី ២៤ ខែ មករា ឆ្នាំ ១៩៩៦ ដែលប្រកាសឱ្យប្រើច្បាប់ ស្តីពីការបង្កើតរដ្ឋលេខាធិការដ្ឋានអាកាសចរស៊ីវិល
- បានទ្រង់យល់ព្រះរាជក្រឹត្យលេខ ជស/រកត/០៣០០/១១៦ ចុះថ្ងៃទី០៣ ខែមីនា ឆ្នាំ២០០០ ស្តីពីលក្ខន្តិកៈដោយឡែក នៃក្របខ័ណ្ឌមន្ត្រីគ្រប់គ្រងរដ្ឋបាល
- បានទ្រង់យល់សេចក្តីក្រាបបង្គំទូលថ្វាយរបស់សម្តេចអគ្គមហាសេនាបតីតេជោ **ហ៊ុន សែន** នាយករដ្ឋមន្ត្រី នៃព្រះរាជាណាចក្រកម្ពុជា

ត្រាស់បង្គាប់

មាត្រា ១ : ត្រូវបានដំឡើងឋានន្តរស័ក្តិ ឯកឧត្តម **ប៊ុន ឆី** ពីវរមន្ត្រីថ្នាក់លេខ ១ ទៅឧត្តមមន្ត្រីថ្នាក់លេខ៣ នៃក្របខ័ណ្ឌមន្ត្រីគ្រប់គ្រងរដ្ឋបាល នៅរដ្ឋលេខាធិការដ្ឋានអាកាសចរស៊ីវិល ។

មាត្រា ២ : បទប្បញ្ញត្តិទាំងឡាយណាដែលមានខ្លឹមសារផ្ទុយនឹងព្រះរាជក្រឹត្យនេះ ត្រូវចាត់ទុកជានិរាករណ៍ ។

មាត្រា ៣ : សម្តេចអគ្គមហាសេនាបតីតេជោ **ហ៊ុន សែន** នាយករដ្ឋមន្ត្រី នៃព្រះរាជាណាចក្រកម្ពុជា ត្រូវអនុវត្តឱ្យបានសម្រេចនូវព្រះរាជក្រឹត្យនេះ ។

មាត្រា ៤ : ព្រះរាជក្រឹត្យនេះ ចូលជាធរមាន ចាប់ពីថ្ងៃឡាយព្រះហស្តលេខានេះតទៅ ។

ព្រះហស្តលេខា និងព្រះរាជលញ្ឆករ
នរោត្តម សីហមុនី

៣/៧.១០០១.០០៧

ធ្វើនៅព្រះបរមរាជវាំង រាជធានីភ្នំពេញ ថ្ងៃទី ០៤ ខែ មករា ឆ្នាំ ២០១០

ច.ល
ដើម្បីចម្លងចេញ
រាជធានីភ្នំពេញ ថ្ងៃទី ០៥ ខែ មករា ឆ្នាំ២០១០
អគ្គលេខាធិការរាជរដ្ឋាភិបាល

ស៊ុន ចិន្តាភេទ

ព្រះរាជក្រឹត្យ

យើង

នស/រកត/០១១០/០០៤

ព្រះករុណាព្រះបាទសម្តេចព្រះបរមនាថ នរោត្តម សីហមុនី

សមានភូមិជាតិសាសនា រក្សាខត្តិយា ខេមរជាតិរាស្ត្រ ពុទ្ធិន្ទ្រាធរាមហាក្សត្រ

ខេមរាជនា សមូហោភាស កម្ពុជឯករាជរដ្ឋបូរណសន្តិ សុភមង្គលា សិរីវិបុលា

ខេមរាស្សិរីពិរាស្ត្រ ព្រះចៅក្រុងកម្ពុជាធិបតី

- បានទ្រង់យល់រដ្ឋធម្មនុញ្ញ នៃព្រះរាជាណាចក្រកម្ពុជា
- បានទ្រង់យល់ព្រះរាជក្រឹត្យលេខ នស/រកត/០៩០៨/១០៥៥ ចុះថ្ងៃទី ២៥ ខែ កញ្ញា ឆ្នាំ ២០០៨ ស្តីពីការតែងតាំងរាជរដ្ឋាភិបាល នៃព្រះរាជាណាចក្រកម្ពុជា
- បានទ្រង់យល់ព្រះរាជក្រមលេខ ០២/នស/៩៤ ចុះថ្ងៃទី ២០ ខែ កក្កដា ឆ្នាំ ១៩៩៤ ដែលប្រកាសអោយប្រើច្បាប់ស្តីពីការរៀបចំ និងការប្រព្រឹត្តទៅនៃគណៈរដ្ឋមន្ត្រី
- បានទ្រង់យល់ព្រះរាជក្រមលេខ នស/រកម/០១៩៦/០៨ ចុះថ្ងៃទី ២៤ ខែ មករា ឆ្នាំ១៩៩៦ ដែលប្រកាសអោយប្រើច្បាប់ស្តីពីការបង្កើតក្រសួងមហាផ្ទៃ
- បានទ្រង់យល់ព្រះរាជក្រឹត្យលេខ នស/រកត /០៩០១/១៧៨ ចុះថ្ងៃទី ២២ ខែ ឧសភា ឆ្នាំ ២០០១ ស្តីពីលក្ខន្តិកៈដោយឡែកនៃក្របខ័ណ្ឌមន្ត្រីនគរបាលជាតិកម្ពុជា
- បានទ្រង់យល់សេចក្តីក្រាបបង្គំទូលថ្វាយ របស់សម្តេចអគ្គមហាសេនាបតីតេជោ ហ៊ុន សែន នាយករដ្ឋមន្ត្រី នៃព្រះរាជាណាចក្រកម្ពុជា

ត្រាស់បង្គាប់

មាត្រា ១ : ត្រូវបានដំឡើងឋានន្តរស័ក្តិថ្នាក់ **ឧត្តមសេនីយ៍ឯក** ជូន ឯកឧត្តម ឧត្តមសេនីយ៍ទោ **ឯក ក្រឹស្យ** អត្តលេខ ០៣៤៧ នាយនគរបាលជាតិជាន់ខ្ពស់ ក្រសួងមហាផ្ទៃ ។

មាត្រា ២ : ត្រូវបានតែងតាំងឯកឧត្តម ឧត្តមសេនីយ៍ឯក **ឯក ក្រឹស្យ** អត្តលេខ០៣៤៧ ជាទីប្រឹក្សាឯកឧត្តម ស ខេង ឧបនាយករដ្ឋមន្ត្រី រដ្ឋមន្ត្រីក្រសួងមហាផ្ទៃ មានឋានៈស្មើអនុរដ្ឋលេខាធិការ បន្ថែមលើមុខងារបច្ចុប្បន្ន ។

មាត្រា ៣ : សម្តេចអគ្គមហាសេនាបតីតេជោ ហ៊ុន សែន នាយករដ្ឋមន្ត្រីនៃព្រះរាជាណាចក្រកម្ពុជាត្រូវទទួលបន្ទុកអនុវត្តអោយបានសំរេចនូវព្រះរាជក្រឹត្យនេះ ។

មាត្រា ៤ : ព្រះរាជក្រឹត្យនេះ ចូលជាធរមានចាប់ពីថ្ងៃឡាយព្រះហស្តលេខាតទៅ ។

ព្រះហស្តលេខា និងព្រះរាជលញ្ឆករ

នរោត្តម សីហមុនី

៣.ល.១០០១.០០៤

ធ្វើនៅព្រះបរមរាជវាំង រាជធានីភ្នំពេញ ថ្ងៃទី ០២ ខែ មករា ឆ្នាំ ២០១០

លេខ: ០៨ ច.ល

ចម្លងចែក

... ខែ មករា ឆ្នាំ២០១០

ប៊ិន ឈិន

នស/រកត/០១១០/០១០

ព្រះរាជក្រឹត្យ

យើង

ព្រះករុណាព្រះបាទសម្តេចព្រះបរមនាថ នរោត្តម សីហមុនី
សមានភូមិជាតិសាសនា រក្ខតខត្តិយា ខេមររដ្ឋរាស្ត្រ ពុទ្ធិន្ទ្រាធរាមហាក្សត្រ
ខេមរាជនា សមូហោភាស កម្ពុជឯករាជរដ្ឋបូរណសន្តិ សុភមង្គលា សិរីវិបុលា
ខេមរាស្រីពិរាស្ត្រ ព្រះចៅក្រុងកម្ពុជាធិបតី

- បានទ្រង់យល់រដ្ឋធម្មនុញ្ញ នៃព្រះរាជាណាចក្រកម្ពុជា
- បានទ្រង់យល់ព្រះរាជក្រមលេខ នស/រកម/០៧០៤/០០១ ចុះថ្ងៃទី ១៣ ខែ កក្កដា ឆ្នាំ ២០០៤ ដែលប្រកាសឱ្យប្រើច្បាប់ធម្មនុញ្ញបន្ថែម សំដៅធានានូវដំណើរការជាប្រក្រតី នៃស្ថាប័នជាតិ
- បានទ្រង់យល់បទបញ្ជាផ្ទៃក្នុងរបស់រដ្ឋសភា នៃព្រះរាជាណាចក្រកម្ពុជា
- បានទ្រង់យល់លទ្ធផលនៃសម័យប្រជុំលើកទី១ នីតិកាលទី៤ នៃរដ្ឋសភា នាថ្ងៃទី ២៥ ខែ កញ្ញា ឆ្នាំ២០០៨ ស្តីពីការជ្រើសតាំងរចនាសម្ព័ន្ធ និងថ្នាក់ដឹកនាំរដ្ឋសភា នៃព្រះរាជាណាចក្រកម្ពុជា
- បានទ្រង់យល់ព្រះរាជក្រមលេខ នស/រកម/០២០៣/០០៧ ចុះថ្ងៃទី ១៣ ខែ កុម្ភៈ ឆ្នាំ ២០០៣ ដែលប្រកាសឱ្យប្រើច្បាប់ស្តីពីលក្ខន្តិកៈមន្ត្រីរាជការ នៃក្រុមនីតិប្បញ្ញត្តិ
- បានទ្រង់យល់សេចក្តីសម្រេចលេខ ០២២ រស. ចុះថ្ងៃទី ២៤ ខែ កុម្ភៈ ឆ្នាំ ២០០៥ ស្តីពីគោលការណ៍បញ្ចូលមន្ត្រីរាជការ នៃអគ្គលេខាធិការដ្ឋានរដ្ឋសភា ទៅក្នុងក្របខ័ណ្ឌមន្ត្រីរាជការ នៃក្រុមនីតិប្បញ្ញត្តិ
- បានទ្រង់យល់ព្រះរាជក្រឹត្យលេខ នស/រកត/០៦០៨/៧៥៥ ចុះថ្ងៃទី ២៣ ខែ ធ្នូ ឆ្នាំ ២០០៨ ស្តីពីការផ្ទេរបញ្ចូលក្នុងក្របខ័ណ្ឌមន្ត្រីរាជការនៃក្រុមនីតិប្បញ្ញត្តិ មន្ត្រីរាជការនៃអគ្គលេខាធិការដ្ឋានរដ្ឋសភា
- បានទ្រង់យល់សេចក្តីក្រាបបង្គំទូលថ្វាយរបស់ **សម្តេចអគ្គមហាពញាចក្រី ហេង សំរិន ប្រធានរដ្ឋសភា នៃព្រះរាជាណាចក្រកម្ពុជា**

ត្រាស់បង្គាប់

ត្រូវបាន **កែតម្រូវងារ** ជូនមន្ត្រីរាជការក្របខ័ណ្ឌអគ្គលេខាធិការដ្ឋានរដ្ឋសភា នៃមន្ត្រីរាជការក្រុមនីតិប្បញ្ញត្តិ ក្នុង ឋានន្តរស័ក្តិឧត្តមភិបាល ជា ឯកឧត្តម លោកជំទាវ ដូចមាននាមខាងក្រោម ៖

- ជាឋានន្តរសក្តិឧត្តមមេធាវី ថ្នាក់លេខ១ :

១-ឯកឧត្តម ចាន់ ម៉ែន	អត្តលេខ : ០០០១
២-លោកជំទាវ ស៊ុខ ស៊ីផុត	អត្តលេខ : ០០០២
៣-ឯកឧត្តម ឡាយ សៀង	អត្តលេខ : ០០០៣
៤-ឯកឧត្តម អ៊ី សុខុន	អត្តលេខ : ០០០៤
៥-ឯកឧត្តម ម៉ិត្ត តារ៉ែន	អត្តលេខ : ០០០៥
៦-ឯកឧត្តម គាំង កុសល	អត្តលេខ : ០០០៦
៧-ឯកឧត្តម គី តារ៉ា	អត្តលេខ : ០០០៧
៨-ឯកឧត្តម សេង ណាវី	អត្តលេខ : ០០១៩
៩-ឯកឧត្តម ឡៀង ជូឡុង	អត្តលេខ : ០០២៨
១០-ឯកឧត្តម គី យ៉េង	អត្តលេខ : ០០៨៦
១១-ឯកឧត្តម គង់ ប៊ុនសុខ	អត្តលេខ : ០១៧៧
១២-ឯកឧត្តម ឈិន សេង	អត្តលេខ : ០១៧៨
១៣-ឯកឧត្តម គង ទិន	អត្តលេខ : ០១៧៩

- ជាឋានន្តរសក្តិឧត្តមមេធាវី ថ្នាក់លេខ២ :

១-ឯកឧត្តម ម៉ុច សុខអ៊ាត	អត្តលេខ : ០០០៨
២-ឯកឧត្តម ហៀម សារ៉ិយ	អត្តលេខ : ០០១១
៣-ឯកឧត្តម ឈឹម ស៊ុំជើស	អត្តលេខ : ០០២០
៤-ឯកឧត្តម អ៊ុយ ចិសាល	អត្តលេខ : ០០៨៨
៥-ឯកឧត្តម ឡៅ ប៊ុនលី	អត្តលេខ : ០១៩៧

- ជាឋានន្តរសក្តិឧត្តមមេធាវី ថ្នាក់លេខ៣ :

១-លោកជំទាវ សុខ ឡេងអាន	អត្តលេខ : ០០២៤
២-ឯកឧត្តម សៅ ប៊ុនធុន	អត្តលេខ ; ០១៦២
៣-ឯកឧត្តម កែម សុផុនណា	អត្តលេខ : ០២១៨

- ជាឋានន្តរសក្តិឧត្តមមេធាវី ថ្នាក់លេខ៤ :

១-ឯកឧត្តម ឈុន ចូម៉ុន្នី	អត្តលេខ : ០០២១
២-អ្នកអង្គម្ចាស់ នរោត្តម ជរ៉ាវីត	អត្តលេខ : ០១៧៩

ROYAUME du CAMBODGE * LE MINISTRE du PALAIS ROYAL *

- ឋានន្តរសក្តិឧត្តមសេនីយ៍ ថ្នាក់លេខ៦ :

១-ឯកឧត្តម កែ កេតនិន អត្តលេខ : ០០០៥

២-ឯកឧត្តម ឈួន ពៅ អត្តលេខ : ០០១៤

៣-ឯកឧត្តម អៀ ចាន់ធី អត្តលេខ : ០១២៣

៤-ឯកឧត្តម អ៊ូ សារ៉េត អត្តលេខ : ០៥១៥

មាត្រា២ .- សម្តេចអគ្គមហាពញាចក្រី **ជា ស៊ីម** ប្រធានព្រឹទ្ធសភានៃព្រះរាជាណាចក្រកម្ពុជា ត្រូវទទួលបន្ទុកអនុវត្តព្រះរាជក្រឹត្យនេះ។

មាត្រា៣ .- ព្រះរាជក្រឹត្យនេះចូលជាធរមានចាប់ពីថ្ងៃឡាយព្រះហស្តលេខាតទៅ។

នស/រកត/០១១០/០២០

ព្រះហស្តលេខា និងព្រះរាជលញ្ឆករ

នរោត្តម សីហមុនី

ធ្វើនៅព្រះបរមរាជវាំង រាជធានីភ្នំពេញ ថ្ងៃទី ០៧ ខែ មករា ឆ្នាំ ២០១០

លេខ: ១៦ ច.ល

ដើម្បីចម្លងចែក

រាជធានីភ្នំពេញ ថ្ងៃទី១៣ ខែ មករា ឆ្នាំ២០១០

រដ្ឋមន្ត្រីប្រចាំការគណៈរដ្ឋមន្ត្រី

ប៊ុន ជិនកេង

ព្រះរាជក្រឹត្យ

នស/រកត/០១១០/០១១

យើង

ព្រះករុណាព្រះបាទសម្តេចព្រះបរមនាថ នរោត្តម សីហមុនី
សមានភូមិជាតិសាសនា រក្សតខត្តិយា ខេមរារដ្ឋរាស្ត្រ ពុទ្ធិន្ទ្រាធរាមហាក្សត្រ
ខេមរាជនា សមូហោភាស កម្ពុជឯករាជរដ្ឋបូរណសន្តិ សុភមង្គលា សិរីវិបុលា
ខេមរាស្រីពិរាស្ត្រ ព្រះចៅក្រុងកម្ពុជាធិបតី

- បានទ្រង់យល់ រដ្ឋធម្មនុញ្ញនៃព្រះរាជាណាចក្រកម្ពុជា
- បានទ្រង់យល់ព្រះរាជក្រមលេខ នស/រកម/០៧០៤/០០១ ចុះថ្ងៃទី ១៣ ខែ កក្កដា ឆ្នាំ២០០៤ ដែលប្រកាសឱ្យប្រើច្បាប់ធម្មនុញ្ញបន្ថែម សំដៅធានាដល់ដំណើរការជាប្រក្រតីនៃស្ថាប័នជាតិ
- បានទ្រង់យល់បទបញ្ជាផ្ទៃក្នុងរដ្ឋសភា នៃព្រះរាជាណាចក្រកម្ពុជា
- បានទ្រង់យល់លទ្ធផលនៃសម័យប្រជុំពេញអង្គរដ្ឋសភាលើកទី១ នីតិកាលទី៤ នាថ្ងៃទី ២៤ ខែ កញ្ញា ឆ្នាំ ២០០៨ ស្តីពីការបោះឆ្នោតជ្រើសតាំងថ្នាក់ដឹកនាំរដ្ឋសភា និងសមាសភាពរាជរដ្ឋាភិបាល នីតិកាលទី៤
- បានទ្រង់យល់សេចក្តីក្រាបបង្គំទូលថ្វាយរបស់ សម្តេចអគ្គមហាពញាចក្រី ហេង សំរិន ប្រធានរដ្ឋសភា នៃព្រះរាជាណាចក្រកម្ពុជា

ត្រាស់បង្គាប់

<u>មាត្រា១</u> : ត្រូវបានបញ្ឈប់មុខងារជាទីប្រឹក្សា និង ជំនួយការ សម្តេចអគ្គមហាពញាចក្រី ហេង សំរិន ប្រធានរដ្ឋសភា ចំនួន ០២ រូប ដូចមានរាយនាមខាងក្រោម :

១- ឯកឧត្តម ម៉ែន សុត្រា ជាទីប្រឹក្សាសម្តេចអគ្គមហាពញាចក្រី ហេង សំរិន ប្រធានរដ្ឋសភា នីតិកាលទី៤មានឋានៈស្មើ អនុរដ្ឋលេខាធិការ បន្ថែមលើមុខងារបច្ចុប្បន្ន ។

២- ឯកឧត្តម ខណ្ឌ ជេត ជាជំនួយការសម្តេចអគ្គមហាពញាចក្រី ហេង សំរិន ប្រធានរដ្ឋសភា នីតិកាលទី៤មានឋានៈស្មើ អគ្គនាយក បន្ថែមលើមុខងារបច្ចុប្បន្ន ។

<u>មាត្រា២</u> : សម្តេចអគ្គមហាពញាចក្រី ហេង សំរិនប្រធានរដ្ឋសភា និងសម្តេចអគ្គមហាសេនាបតីតេជោ ហ៊ុន សែន នាយករដ្ឋមន្ត្រី នៃព្រះរាជាណាចក្រកម្ពុជា ត្រូវទទួលបន្ទុកអនុវត្តអោយបានសំរេចនូវព្រះរាជក្រឹត្យនេះ ។

<u>មាត្រា៣</u> : ព្រះរាជក្រឹត្យនេះ ចូលជាធរមាន ចាប់ពីថ្ងៃឡាយព្រះហស្ថលេខានេះតទៅ ។

ព្រះហស្តលេខា និងព្រះរាជលញ្ឆករ
នរោត្តម សីហមុនី

៣ល. ១០០១. ០១១

លេខ ០៩ ច.ល

ធ្វើនៅព្រះបរមរាជវាំង រាជធានីភ្នំពេញ ថ្ងៃទី ០៥ ខែ មករា ឆ្នាំ ២០១០

ខែមករា ឆ្នាំ២០១០

ជិនកេន

នស/រកត/០១១០/០១៤

ព្រះរាជក្រឹត្យ

យើង

ព្រះករុណាព្រះបាទសម្តេចព្រះបរមនាថ នរោត្តម សីហមុនី
សមានចុម្ពិតជាតិសាសនា ក្សត្រខត្តិយា ខេមររដ្ឋរាស្ត្រ ពុទ្ធិន្ទ្រាធរាមហាក្សត្រ
ខេមរាជនា សមូហោភាស កម្ពុជឯករាជ្យបូរណសន្តិ សុភមង្គលា សិរីវិបុលា
ខេមរាស្រីពិរាស្ត្រ ព្រះចៅក្រុងកម្ពុជាធិបតី

ប្រោសព្រះរាជទាន

នូវ

ក-គ្រឿងឥស្សរិយយស ព្រះរាជាណាចក្រកម្ពុជា ថ្នាក់ មហាសេរីវឌ្ឍន៍ ចំពោះ :-

ឯកឧត្តម គួច ចាន់កុសល

ខ-គ្រឿងឥស្សរិយយស ព្រះរាជាណាចក្រកម្ពុជា ថ្នាក់ ធិបឌិន្ទ ចំពោះ :-

១-លោក ឈឹម ធល្លា

២-លោក គង់ សុផល

គ-គ្រឿងឥស្សរិយយស ព្រះរាជាណាចក្រកម្ពុជា ថ្នាក់ សេនា ចំពោះ :-

១-លោកស្រី គិន ចន្ថា

២-លោក ពេជ សុជាតិតា

៣-លោក ហេង ហុងឈីម

ព្រះហស្តលេខា និងព្រះរាជលញ្ចករ
នរោត្តម សីហមុនី

៣/៧.១០០១.០១៤

ធ្វើនៅព្រះបរមរាជវាំង រាជធានីភ្នំពេញ ថ្ងៃទី ០៥ ខែ មករា ឆ្នាំ ២០១០

លេខ: ១៧ ច.ល
ចម្លងចែក
រាជធានីភ្នំពេញ ថ្ងៃទី ១១ ខែមករា ឆ្នាំ២០១០
អគ្គលេខាធិការរាជរដ្ឋាភិបាល
ចិនតេង

ព្រះរាជក្រឹត្យ

យើង

នស/រកត/០១១០/០១៣

ព្រះករុណាព្រះបាទសម្តេចព្រះបរមនាថ នរោត្តម សីហមុនី
សមានភូមិជាតិសាសនា រក្ខតខត្តិយា ខេមរារដ្ឋរាស្ត្រ ពុទ្ធិន្ទ្រាធរាមហាក្សត្រ
ខេមរជនា សមូហោភាស កម្ពុជឯករាជរដ្ឋបូរណសន្តិ សុភមង្គលា សិរីវិបុលា
ខេមរាស្ត្រីពិរាស្ត្រ ព្រះចៅក្រុងកម្ពុជាធិបតី

- បានទ្រង់យល់រដ្ឋធម្មនុញ្ញ នៃព្រះរាជាណាចក្រកម្ពុជា
- បានទ្រង់យល់ព្រះរាជក្រឹត្យ លេខ នស/រកត/០៩០៨/១០៥៥ ចុះថ្ងៃទី ២៥ ខែ កញ្ញា ឆ្នាំ ២០០៨ ស្តីពីការតែងតាំងរាជរដ្ឋាភិបាលនៃព្រះរាជាណាចក្រកម្ពុជា
- បានទ្រង់យល់ព្រះរាជក្រមលេខ ០២/នស/៩៤ ចុះថ្ងៃទី ២០ ខែ កក្កដា ឆ្នាំ ១៩៩៤ ដែលប្រកាសឱ្យប្រើច្បាប់ស្តីពីការរៀបចំ និងការប្រព្រឹត្តទៅនៃគណៈរដ្ឋមន្ត្រី
- បានទ្រង់យល់ព្រះរាជក្រមលេខ នស/រកម/១០៩៦/៣០ ចុះថ្ងៃទី ០៩ ខែ តុលា ឆ្នាំ ១៩៩៦ ដែលប្រកាសអោយប្រើច្បាប់ ស្តីពីសញ្ជាតិ
- បានទ្រង់យល់សេចក្តីក្រាបបង្គំទូលថ្វាយរបស់សម្តេចអគ្គមហាសេនាបតីតេជោ ហ៊ុន សែន នាយករដ្ឋមន្ត្រី នៃព្រះរាជាណាចក្រកម្ពុជា

ព្រះរាជបញ្ញត្ត

មាត្រា១ : ផ្តល់សញ្ជាតិខ្មែរ តាមសញ្ជាតូបនីយកម្ម ជូនលោក **លាវ ចាងសេង** (Liu Chang Sheng) ដោយសុំប្តូរមកជាឈ្មោះ **ចាង សេង** (Chang Sheng) ជនជាតិចិន សញ្ជាតិចិន កើតថ្ងៃទី ១៧ ខែ សីហា ឆ្នាំ ១៩៦២ នៅខេត្ត ហ៊ីឡុងជាំង ប្រទេសចិន ។

មាត្រា២ : សម្តេចអគ្គមហាសេនាបតីតេជោ **ហ៊ុន សែន** នាយករដ្ឋមន្ត្រី នៃព្រះរាជាណាចក្រកម្ពុជា ត្រូវអនុវត្តឱ្យ បានសម្រេចនូវព្រះរាជក្រឹត្យនេះ ។

មាត្រា៣ : ព្រះរាជក្រឹត្យនេះមានប្រសិទ្ធភាព ចាប់ពីថ្ងៃឡាយព្រះហស្តលេខានេះតទៅ ។

ព្រះហស្តលេខា និងព្រះរាជលញ្ឆករ
នរោត្តម សីហមុនី

៣រ៧.១០០១.០១៣

ធ្វើនៅព្រះបរមរាជវាំង រាជធានីភ្នំពេញ, ថ្ងៃទី ០៦ ខែ មករា ឆ្នាំ ២០១០

លេខ ១០ ច.ល
ដើម្បីចម្លងចែក
រាជធានីភ្នំពេញ ថ្ងៃទី ០៧ ខែ មករា ឆ្នាំ២០១០
[illegible]
[illegible]

ព្រះរាជក្រឹត្យ

នស/រកត/០១១០/០១៤

យើង

ព្រះករុណាព្រះបាទសម្តេចព្រះបរមនាថ នរោត្តម សីហមុនី
សមានភូមិជាតិសាសនា រក្ខតខត្តិយា ខេមរដ្ឋារាស្ត្រ ពុទ្ធិន្ទ្រាធរាមហាក្សត្រ
ខេមរាជនា សមូហោភាស កម្ពុជឯករាជរដ្ឋបូរណសន្តិ សុភមង្គលា សិរីវិបុលា
ខេមរាស្រីពិរាស្ត្រ ព្រះចៅក្រុងកម្ពុជាធិបតី

ព្រះរាជឱង្ការ

តែងតាំង

លោកបណ្ឌិត ឡុច សារីម

ជា

ឧកញ៉ា

ព្រះហស្តលេខា និងព្រះរាជលញ្ឆករ
នរោត្តម សីហមុនី

៣.៧.១០០១.០១៤

ធ្វើនៅព្រះបរមរាជវាំង រាជធានីភ្នំពេញ ថ្ងៃទី ០៨ ខែ មករា ឆ្នាំ ២០១០

លេខ [illegible] ច.ល
[illegible]ចែក
[illegible] ខែមករា ឆ្នាំ២០១០
[illegible]

ឃុន ជិនគេន

ព្រះរាជក្រឹត្យ

នស/រកត/០១១០/០១៧

យើង

ព្រះករុណាព្រះបាទសម្តេចព្រះបរមនាថ នរោត្តម សីហមុនី
សមានភូមិជាតិសាសនា រក្សាខត្តិយា ខេមរដ្ឋរាស្ត្រ ពុទ្ធិន្ទ្រាធរាមហាក្សត្រ
ខេមរាជនា សមូហោភាស កម្ពុជឯករាជរដ្ឋបូរណសន្តិ សុភមង្គលា សិរីវិបុលា
ខេមរាស្ត្រីពិរាស្ត្រ ព្រះចៅក្រុងកម្ពុជាធិបតី

- បានទ្រង់យល់រដ្ឋធម្មនុញ្ញ នៃព្រះរាជាណាចក្រកម្ពុជា
- បានទ្រង់យល់ព្រះរាជក្រឹត្យលេខ នស/រកត/០៩០៨/១០៥៥ ចុះថ្ងៃទី ២៥ ខែ កញ្ញា ឆ្នាំ ២០០៨ ស្តីពីការតែងតាំងរាជរដ្ឋាភិបាល នៃព្រះរាជាណាចក្រកម្ពុជា
- បានទ្រង់យល់ព្រះរាជក្រមលេខ ០២/នស/៩៤ ចុះថ្ងៃទី ២០ ខែ កក្កដា ឆ្នាំ ១៩៩៤ ដែលប្រកាសឱ្យប្រើច្បាប់ស្តីពីការរៀបចំ និងការប្រព្រឹត្តទៅនៃគណៈរដ្ឋមន្ត្រី
- បានទ្រង់យល់ព្រះរាជក្រមលេខ ០៦/នស/៩៤ ចុះថ្ងៃទី ៣០ ខែ តុលា ឆ្នាំ ១៩៩៤ ដែលប្រកាសឱ្យប្រើច្បាប់ស្តីពីសហលក្ខន្តិកៈមន្ត្រីរាជការស៊ីវិល នៃព្រះរាជាណាចក្រកម្ពុជា
- បានទ្រង់យល់ព្រះរាជក្រមលេខ នស/រកម/០១៩៦/២៤ ចុះថ្ងៃទី ២៤ ខែ មករា ឆ្នាំ ១៩៩៦ ដែលប្រកាសឱ្យប្រើច្បាប់ស្តីពីការបង្កើតរដ្ឋលេខាធិការដ្ឋានមុខងារសាធារណៈ
- បានទ្រង់យល់ព្រះរាជក្រមលេខ នស/រកម/០១៩៦/០៩ ចុះថ្ងៃទី ២៤ ខែ មករា ឆ្នាំ ១៩៩៦ ដែលប្រកាសឱ្យប្រើច្បាប់ស្តីពីការបង្កើតទីស្តីការគណៈរដ្ឋមន្ត្រី
- បានទ្រង់យល់ព្រះរាជក្រមលេខ នស/រកម/០១០៥/០០២ ចុះថ្ងៃទី ១៧ ខែ មករា ឆ្នាំ ២០០៥ ដែលប្រកាសឱ្យប្រើច្បាប់ស្តីពីការបង្កើតក្រសួងកិច្ចការនារី
- បានទ្រង់យល់ព្រះរាជក្រមលេខ នស/រកម/០១៩៦/០៥ ចុះថ្ងៃទី ២៤ ខែ មករា ឆ្នាំ ១៩៩៦ ដែលប្រកាសឱ្យប្រើច្បាប់ស្តីពីការបង្កើតក្រសួងឧស្សាហកម្ម រ៉ែ និងថាមពល
- បានទ្រង់យល់ព្រះរាជក្រមលេខ នស/រកម/០១៩៦/២៣ ចុះថ្ងៃទី ២៤ ខែ មករា ឆ្នាំ ១៩៩៦ ដែលប្រកាសឱ្យប្រើច្បាប់ស្តីពីការបង្កើតរដ្ឋលេខាធិការដ្ឋានអាកាសចរស៊ីវិល
- បានទ្រង់យល់ព្រះរាជក្រមលេខ នស/រកម/០១៩៦/១២ ចុះថ្ងៃទី ២៤ ខែ មករា ឆ្នាំ ១៩៩៦ ដែលប្រកាសឱ្យប្រើច្បាប់ស្តីពីការបង្កើតក្រសួងអភិវឌ្ឍន៍ជនបទ

- បានទ្រង់យល់ព្រះរាជក្រមលេខ នស/រកម/០១៩៦/១០ ចុះថ្ងៃទី ២៤ ខែ មករា ឆ្នាំ ១៩៩៦ ដែលប្រកាសឱ្យប្រើច្បាប់ស្តីពីការបង្កើតក្រសួងការបរទេស និងសហប្រតិបត្តិការអន្តរជាតិ
- បានទ្រង់យល់ព្រះរាជក្រមលេខ នស/រកម/០១៩៦/១៨ ចុះថ្ងៃទី ២៤ ខែ មករា ឆ្នាំ ១៩៩៦ ដែលប្រកាសឱ្យប្រើច្បាប់ស្តីពីការបង្កើតក្រសួងសេដ្ឋកិច្ច និងហិរញ្ញវត្ថុ
- បានទ្រង់យល់ព្រះរាជក្រមលេខ នស/រកម/០១៩៦/១៣ ចុះថ្ងៃទី ២៤ ខែ មករា ឆ្នាំ ១៩៩៦ ដែលប្រកាសឱ្យប្រើច្បាប់ស្តីពីការបង្កើតក្រសួងកសិកម្ម រុក្ខាប្រមាញ់ និងនេសាទ
- បានទ្រង់យល់ព្រះរាជក្រឹត្យលេខ ជស/រកត/០៣០០/១១៦ ចុះថ្ងៃទី ០៣ ខែ មីនា ឆ្នាំ ២០០០ ស្តីពីលក្ខន្តិកៈដោយឡែក នៃក្របខ័ណ្ឌមន្ត្រីគ្រប់គ្រងរដ្ឋបាល
- បានទ្រង់យល់ព្រះរាជក្រឹត្យលេខ នស/រកត/០៤០១/០៨៥ ចុះថ្ងៃទី ២៦ ខែ មេសា ឆ្នាំ ២០០១ ស្តីពីលក្ខន្តិកៈដោយឡែកនៃក្របខ័ណ្ឌមន្ត្រីការទូតជាន់ខ្ពស់
- បានទ្រង់យល់ព្រះរាជក្រឹត្យលេខ នស/រកត/០៦០២/១៥១ ចុះថ្ងៃទី ០៥ ខែ មិថុនា ឆ្នាំ ២០០២ ស្តីពីលក្ខន្តិកៈដោយឡែក នៃក្របខ័ណ្ឌមន្ត្រីបច្ចេកទេសជាន់ខ្ពស់
- បានទ្រង់យល់សេចក្តីក្រាបបង្គំទូលថ្វាយរបស់សម្តេចអគ្គមហាសេនាបតីតេជោ **ហ៊ុន សែន** នាយករដ្ឋមន្ត្រីនៃព្រះរាជាណាចក្រកម្ពុជា

ត្រាស់បង្គាប់

មាត្រា ១ : ត្រូវបានតាំងស៊ប់មន្ត្រីរាជការស៊ីវិលក្នុងឋានន្តរស័ក្តិអនុមន្ត្រី នៃក្របខ័ណ្ឌមន្ត្រីគ្រប់គ្រងរដ្ឋបាល របស់ក្រសួង ស្ថាប័ន ដូចមានរាយនាមខាងក្រោម :

ទីស្តីការគណៈរដ្ឋមន្ត្រី តាំងស៊ប់គិតចាប់ពីថ្ងៃទី ០១ ខែ ឧសភា ឆ្នាំ ២០០៥ តទៅ				
១	**ទឹម អំណត់**	ប	អនុមន្ត្រី	ថ្នាក់លេខ ១៣
២	**ញាណ ធារដ្ឋ**	ប	អនុមន្ត្រី	ថ្នាក់លេខ ១៣
៣	**ហែម ស៊ីណាត**	ប	អនុមន្ត្រី	ថ្នាក់លេខ ១៤
៤	**សុខ សារម៉េត**	ប	អនុមន្ត្រី	ថ្នាក់លេខ ១៤
៥	**អ៊ុំ ណារុន**	ប	អនុមន្ត្រី	ថ្នាក់លេខ ១៤
៦	**ស៊ុ ចំរុងភ័ស្តា**	ប	អនុមន្ត្រី	ថ្នាក់លេខ ១៤
តាំងស៊ប់គិតចាប់ពីថ្ងៃទី ០១ ខែ មិថុនា ឆ្នាំ ២០០៥ តទៅ				
[illegible]	**សាយ សំអាល់**	ប	អនុមន្ត្រី	ថ្នាក់លេខ ១៣
៨	**ខៀវ សាវ៉ាជេត**	ប	អនុមន្ត្រី	ថ្នាក់លេខ ១៤

ROYAUME DU CAMBODGE
LE MINISTRE DU PALAIS ROYAL

៩	គា សុគន្ធ	ប	អនុមន្ត្រី	ថ្នាក់លេខ ១៤
ក្រសួងកិច្ចការនារី តាំងស៊ប់គិតចាប់ពីថ្ងៃទី ០១ ខែ កក្កដា ឆ្នាំ ២០០៩ តទៅ				
១	ទី សំណាង	ប	អនុមន្ត្រី	ថ្នាក់លេខ ១៤
២	យឿង ចាន់ធី	ស	អនុមន្ត្រី	ថ្នាក់លេខ ១៤
៣	ពុធ ឡែមុន្នី	ប	អនុមន្ត្រី	ថ្នាក់លេខ ១៤
៤	សិទ្ធី ចន្ទរ៉ានី	ស	អនុមន្ត្រី	ថ្នាក់លេខ ១៤
៥	មុំ ទេវាតាសុធាជាតិ	ប	អនុមន្ត្រី	ថ្នាក់លេខ ១៤
៦	ឈឹម សម្បត្តិ	ប	អនុមន្ត្រី	ថ្នាក់លេខ ១៤
៧	ប៊ុត ពុទ្ធិរិត	ប	អនុមន្ត្រី	ថ្នាក់លេខ ១៤
៨	យឿន ចាន់ណារ៉ា	ប	អនុមន្ត្រី	ថ្នាក់លេខ ១៤
៩	កែត គឹមសួ	ស	អនុមន្ត្រី	ថ្នាក់លេខ ១៤
១០	កែត ចន្ធូនី	ស	អនុមន្ត្រី	ថ្នាក់លេខ ១៤
១១	សោម សុតារា	ស	អនុមន្ត្រី	ថ្នាក់លេខ ១៤
១២	នេស ស្រីតូច	ស	អនុមន្ត្រី	ថ្នាក់លេខ ១៤
១៣	ជា ចន្ទថន្នី	ស	អនុមន្ត្រី	ថ្នាក់លេខ ១៤
១៤	ឈី ស៊ីផាត	ប	អនុមន្ត្រី	ថ្នាក់លេខ ១៤
១៥	ឡាយ ថារិន្ទ	ប	អនុមន្ត្រី	ថ្នាក់លេខ ១៤
១៦	គង់ សំគី	ប	អនុមន្ត្រី	ថ្នាក់លេខ ១៤
១៧	សុទុម្ព សុមញ្ញកិត្ត	ស	អនុមន្ត្រី	ថ្នាក់លេខ ១៤
១៨	ញ៉ឹប សក្ខីណា	ប	អនុមន្ត្រី	ថ្នាក់លេខ ១៤
១៩	ឡេច សុគាច	ស	អនុមន្ត្រី	ថ្នាក់លេខ ១៤
២០	ម៉ា ផាណារ៉ុង	ប	អនុមន្ត្រី	ថ្នាក់លេខ ១៤
២១	ឆៀម គឹមហួ	ប	អនុមន្ត្រី	ថ្នាក់លេខ ១៤
២២	ហ៊ី ចន្នី	ប	អនុមន្ត្រី	ថ្នាក់លេខ ១៤
២៣	ម៉ុន ចន្ធារិទ្ធ	ប	អនុមន្ត្រី	ថ្នាក់លេខ ១៤
២៤	ម៉ាត់ លីម៉ា	ស	អនុមន្ត្រី	ថ្នាក់លេខ ១៤
២៥	ប៉ាន់ ទូនីកា	ស	អនុមន្ត្រី	ថ្នាក់លេខ ១៤
២៦	ហាន សុគន្ធារី	ស	អនុមន្ត្រី	ថ្នាក់លេខ ១៤

២៧	ទ្រាត់ សុជាតិ	ស	អនុមន្ត្រី	ថ្នាក់លេខ ១៤
២៨	ឌីម មុំលីដា	ស	អនុមន្ត្រី	ថ្នាក់លេខ ១៤
២៩	ស្វាន ជាទី	ស	អនុមន្ត្រី	ថ្នាក់លេខ ១៤
៣០	ជួប ខេមនី	ស	អនុមន្ត្រី	ថ្នាក់លេខ ១៤
៣១	សៀង ឃារ៉ាទី	ប	អនុមន្ត្រី	ថ្នាក់លេខ ១៤
៣២	ដុក ល័នដា	ស	អនុមន្ត្រី	ថ្នាក់លេខ ១៤
៣៣	ចិន សុគីម	ស	អនុមន្ត្រី	ថ្នាក់លេខ ១៤
៣៤	មិន សម្បត្តិ	ប	អនុមន្ត្រី	ថ្នាក់លេខ ១៤
៣៥	អ៊ុ មាន់ឡឿន	ប	អនុមន្ត្រី	ថ្នាក់លេខ ១៤
ក្រសួងសេដ្ឋកិច្ច និងហិរញ្ញវត្ថុ តាំងស៊ប់គិតចាប់ពីថ្ងៃទី ០១ ខែ សីហា ឆ្នាំ ២០០៩ តទៅ				
១	យ៉េត ទីណែណ	ប	អនុមន្ត្រី	ថ្នាក់លេខ ១៣
២	គីម ចន្ទ្រាគន្ធារី	ស	អនុមន្ត្រី	ថ្នាក់លេខ ១៣

មាត្រា ២ : ត្រូវបានតាំងស៊ប់មន្ត្រីរាជការរបស់ក្រសួង ស្ថាប័ន ទៅក្នុងឋានន្តរស័ក្តិមន្ត្រីបច្ចេកទេសជាន់ខ្ពស់ នៃក្របខ័ណ្ឌមន្ត្រីបច្ចេកទេសជាន់ខ្ពស់ ដូចមានរាយនាមខាងក្រោម :

ក្រសួងឧស្សាហកម្ម រ៉ែ និងថាមពល តាំងស៊ប់គិតចាប់ពីថ្ងៃទី ២០ ខែ មិថុនា ឆ្នាំ ២០០៩ តទៅ				
១	ទុំ ចន្ទារិទ្ធ	ប	មន្ត្រីបច្ចេកទេសជាន់ខ្ពស់	ថ្នាក់លេខ ១៤
២	គីម ដាន់និត	ប	មន្ត្រីបច្ចេកទេសជាន់ខ្ពស់	ថ្នាក់លេខ ១៤
៣	ទី ជារិន	ប	មន្ត្រីបច្ចេកទេសជាន់ខ្ពស់	ថ្នាក់លេខ ១៤
៤	អៀ សុចិ	ប	មន្ត្រីបច្ចេកទេសជាន់ខ្ពស់	ថ្នាក់លេខ ១៤
៥	ខៃ ចិត្តវិជ្ជល	ស	មន្ត្រីបច្ចេកទេសជាន់ខ្ពស់	ថ្នាក់លេខ ១៤
៦	ឆាំ ខៃ	ប	មន្ត្រីបច្ចេកទេសជាន់ខ្ពស់	ថ្នាក់លេខ ១៤
៧	អ៊ុំ នន	ប	មន្ត្រីបច្ចេកទេសជាន់ខ្ពស់	ថ្នាក់លេខ ១៤
៨	លី ឈុច	ប	មន្ត្រីបច្ចេកទេសជាន់ខ្ពស់	ថ្នាក់លេខ ១៤
៩	សុ និមល	ប	មន្ត្រីបច្ចេកទេសជាន់ខ្ពស់	ថ្នាក់លេខ ១៤
១០	ទ៊ាន់ សុខដា	ប	មន្ត្រីបច្ចេកទេសជាន់ខ្ពស់	ថ្នាក់លេខ ១៤
[illegible]	សម្បត្តិ ពណ្ណរាយ	ប	មន្ត្រីបច្ចេកទេសជាន់ខ្ពស់	ថ្នាក់លេខ ១៤
១២	ឆប ស៊ីវឿន	ប	មន្ត្រីបច្ចេកទេសជាន់ខ្ពស់	ថ្នាក់លេខ ១៤

ROYAUME DU CAMBODGE • LE MINISTRE DU PALAIS ROYAL

១៣	ជិបឃុន សារ៉ាស៊ី	ប	មន្ត្រីបច្ចេកទេសជាន់ខ្ពស់	ថ្នាក់លេខ ១៤
១៤	ប៉ែន តារម្យ	ប	មន្ត្រីបច្ចេកទេសជាន់ខ្ពស់	ថ្នាក់លេខ ១៤
១៥	ស៊ុម ឌុ	ប	មន្ត្រីបច្ចេកទេសជាន់ខ្ពស់	ថ្នាក់លេខ ១៤
១៦	តាន់ សុគន្ធ	ប	មន្ត្រីបច្ចេកទេសជាន់ខ្ពស់	ថ្នាក់លេខ ១៤
១៧	លេខ ប៊ុណ្ណារិទ្ធ	ប	មន្ត្រីបច្ចេកទេសជាន់ខ្ពស់	ថ្នាក់លេខ ១៤
១៨	ប៊ុន ចិចិត្រ	ប	មន្ត្រីបច្ចេកទេសជាន់ខ្ពស់	ថ្នាក់លេខ ១៤
១៩	ជា ពិសិដ្ឋ	ប	មន្ត្រីបច្ចេកទេសជាន់ខ្ពស់	ថ្នាក់លេខ ១៤
២០	សុន ជាតិន	ប	មន្ត្រីបច្ចេកទេសជាន់ខ្ពស់	ថ្នាក់លេខ ១៤
២១	ជី ចន្ទរស្មី	ប	មន្ត្រីបច្ចេកទេសជាន់ខ្ពស់	ថ្នាក់លេខ ១៤
២២	កៅ ចន្ទដារ៉ា	ប	មន្ត្រីបច្ចេកទេសជាន់ខ្ពស់	ថ្នាក់លេខ ១៤
២៣	ឈឿន ចន្ទមុនីរក្ស	ប	មន្ត្រីបច្ចេកទេសជាន់ខ្ពស់	ថ្នាក់លេខ ១៤
២៤	គោក ចន្ទធី	ប	មន្ត្រីបច្ចេកទេសជាន់ខ្ពស់	ថ្នាក់លេខ ១៤
២៥	សែម សុខគីម	ស	មន្ត្រីបច្ចេកទេសជាន់ខ្ពស់	ថ្នាក់លេខ ១៤
២៦	ឡឿង ស្រីម៉ៅ	ស	មន្ត្រីបច្ចេកទេសជាន់ខ្ពស់	ថ្នាក់លេខ ១៤
២៧	អួន អ៊ាន	ប	មន្ត្រីបច្ចេកទេសជាន់ខ្ពស់	ថ្នាក់លេខ ១៤
២៨	ឃួន រ៉ាស៊ី	ប	មន្ត្រីបច្ចេកទេសជាន់ខ្ពស់	ថ្នាក់លេខ ១៤
២៩	សុខ ឆី	ប	មន្ត្រីបច្ចេកទេសជាន់ខ្ពស់	ថ្នាក់លេខ ១៤
៣០	ឃុន សំណាង	ប	មន្ត្រីបច្ចេកទេសជាន់ខ្ពស់	ថ្នាក់លេខ ១៤
៣១	ឈឹម ចំណាញ	ប	មន្ត្រីបច្ចេកទេសជាន់ខ្ពស់	ថ្នាក់លេខ ១៤
៣២	សោម សៅវុធ	ប	មន្ត្រីបច្ចេកទេសជាន់ខ្ពស់	ថ្នាក់លេខ ១៤
៣៣	អ៊ុច ចាន់សើ	ប	មន្ត្រីបច្ចេកទេសជាន់ខ្ពស់	ថ្នាក់លេខ ១៤
៣៤	មាស ជូរ៉ានី	ប	មន្ត្រីបច្ចេកទេសជាន់ខ្ពស់	ថ្នាក់លេខ ១៤
៣៥	សេង និត្យតារ៉ា	ប	មន្ត្រីបច្ចេកទេសជាន់ខ្ពស់	ថ្នាក់លេខ ១៤
៣៦	សំ សុធា	ប	មន្ត្រីបច្ចេកទេសជាន់ខ្ពស់	ថ្នាក់លេខ ១៤
៣៧	ឡៀម ផល្លា	ប	មន្ត្រីបច្ចេកទេសជាន់ខ្ពស់	ថ្នាក់លេខ ១៤
៣៨	ប៉េង ជាតុនកល្យាណ	ស	មន្ត្រីបច្ចេកទេសជាន់ខ្ពស់	ថ្នាក់លេខ ១៤
៣៩	ស៊ាន នារិទ្ធ	ប	មន្ត្រីបច្ចេកទេសជាន់ខ្ពស់	ថ្នាក់លេខ ១៤
៤០	ឃាង តាលី	ប	មន្ត្រីបច្ចេកទេសជាន់ខ្ពស់	ថ្នាក់លេខ ១៤

ROYAUME DU CAMBODGE * LE MINISTRE DU PALAIS ROYAL

៤១	ជួន សុខជា	ប	មន្ត្រីបច្ចេកទេសជាន់ខ្ពស់	ថ្នាក់លេខ ១៤
៤២	ហេង ម៉ុនឈួរ	ប	មន្ត្រីបច្ចេកទេសជាន់ខ្ពស់	ថ្នាក់លេខ ១៤
៤៣	ផាន់ កែវមុន្នីរត្ន	ស	មន្ត្រីបច្ចេកទេសជាន់ខ្ពស់	ថ្នាក់លេខ ១៤
៤៤	ហៀង គីមសាយ	ប	មន្ត្រីបច្ចេកទេសជាន់ខ្ពស់	ថ្នាក់លេខ ១៤
៤៥	សុខ គីរ៉ា	ប	មន្ត្រីបច្ចេកទេសជាន់ខ្ពស់	ថ្នាក់លេខ ១៤
៤៦	ម៉ុក ម៉ុនរ័ត្ន	ប	មន្ត្រីបច្ចេកទេសជាន់ខ្ពស់	ថ្នាក់លេខ ១៤
៤៧	កែវ ឆួន	ប	មន្ត្រីបច្ចេកទេសជាន់ខ្ពស់	ថ្នាក់លេខ ១៤
៤៨	ម៉ិច សុបុត្រ	ប	មន្ត្រីបច្ចេកទេសជាន់ខ្ពស់	ថ្នាក់លេខ ១៤
៤៩	សេង ស៊ីណា	ស	មន្ត្រីបច្ចេកទេសជាន់ខ្ពស់	ថ្នាក់លេខ ១៤
៥០	គុច សុផារ៉ា	ប	មន្ត្រីបច្ចេកទេសជាន់ខ្ពស់	ថ្នាក់លេខ ១៤
តាំងស៊ប់គិតចាប់ពីថ្ងៃទី ១៥ ខែ សីហា ឆ្នាំ ២០០៩ តទៅ				
៥១	ព្រៀម សុវណ្ណៈ	ប	មន្ត្រីបច្ចេកទេសជាន់ខ្ពស់	ថ្នាក់លេខ ១៤
៥២	លេង ទាន់ទូច	ប	មន្ត្រីបច្ចេកទេសជាន់ខ្ពស់	ថ្នាក់លេខ ១៤
៥៣	អ៊ុង ម៉ារ៉ាឌី	ប	មន្ត្រីបច្ចេកទេសជាន់ខ្ពស់	ថ្នាក់លេខ ១៤
រដ្ឋលេខាធិការដ្ឋានអាកាសចរស៊ីវិល តាំងស៊ប់គិតចាប់ពីថ្ងៃទី ០១ ខែ កក្កដា ឆ្នាំ ២០០៩ តទៅ				
១	ម៉េង ឌី	ប	មន្ត្រីបច្ចេកទេសជាន់ខ្ពស់	ថ្នាក់លេខ ១៤
២	ម៉ែន ខេមរ៉ា	ស	មន្ត្រីបច្ចេកទេសជាន់ខ្ពស់	ថ្នាក់លេខ ១៤
៣	ម៉ែល ចាន់រ៉េត	ប	មន្ត្រីបច្ចេកទេសជាន់ខ្ពស់	ថ្នាក់លេខ ១៤
៤	ភ្នាក់ ពុទ្ធិ	ប	មន្ត្រីបច្ចេកទេសជាន់ខ្ពស់	ថ្នាក់លេខ ១៤
៥	សុខ ឃុង	ប	មន្ត្រីបច្ចេកទេសជាន់ខ្ពស់	ថ្នាក់លេខ ១៤
៦	គង់ ធីដា	ស	មន្ត្រីបច្ចេកទេសជាន់ខ្ពស់	ថ្នាក់លេខ ១៤
៧	ហង្ស សុវណ្ណ	ប	មន្ត្រីបច្ចេកទេសជាន់ខ្ពស់	ថ្នាក់លេខ ១៤
៨	ជាង សម្បត្តិ	ប	មន្ត្រីបច្ចេកទេសជាន់ខ្ពស់	ថ្នាក់លេខ ១៤
៩	ម៉ៃ ចន្ទារី	ប	មន្ត្រីបច្ចេកទេសជាន់ខ្ពស់	ថ្នាក់លេខ ១៤
១០	គីម រតនៈ	ប	មន្ត្រីបច្ចេកទេសជាន់ខ្ពស់	ថ្នាក់លេខ ១៤
១១	សយ សុភារុណ	ស	មន្ត្រីបច្ចេកទេសជាន់ខ្ពស់	ថ្នាក់លេខ ១៤
ក្រសួងអភិវឌ្ឍន៍ជនបទ តាំងស៊ប់គិតចាប់ពីថ្ងៃទី ០១ ខែ តុលា ឆ្នាំ ២០០៨ តទៅ				
១	សែត សារ៉ុង	ប	មន្ត្រីបច្ចេកទេសជាន់ខ្ពស់	ថ្នាក់លេខ ១៤

ROYAUME DU CAMBODGE * LE MINISTRE DU PALAIS ROYAL

២	ឈាង ស៊ីថា	ប	មន្ត្រីបច្ចេកទេសជាន់ខ្ពស់	ថ្នាក់លេខ ១៤
៣	ឃួត ទូលសា	ប	មន្ត្រីបច្ចេកទេសជាន់ខ្ពស់	ថ្នាក់លេខ ១៤
៤	សារី សិលា	ស	មន្ត្រីបច្ចេកទេសជាន់ខ្ពស់	ថ្នាក់លេខ ១៤
៥	ហេង កក្កដា	ប	មន្ត្រីបច្ចេកទេសជាន់ខ្ពស់	ថ្នាក់លេខ ១៤
ក្រសួងសេដ្ឋកិច្ច និងហិរញ្ញវត្ថុ តាំងស៊ប់គិតចាប់ពីថ្ងៃទី ០១ ខែ សីហា ឆ្នាំ ២០០៩ តទៅ				
១	លាង យូ	ប	មន្ត្រីបច្ចេកទេសជាន់ខ្ពស់	ថ្នាក់លេខ ១៤
២	សារី ដានិត	ប	មន្ត្រីបច្ចេកទេសជាន់ខ្ពស់	ថ្នាក់លេខ ១៤
៣	នៅ ទិចិត្រា	ប	មន្ត្រីបច្ចេកទេសជាន់ខ្ពស់	ថ្នាក់លេខ ១៤
៤	សុខ ជាតិ	ស	មន្ត្រីបច្ចេកទេសជាន់ខ្ពស់	ថ្នាក់លេខ ១៤
៥	សុខ ជុំសារឿន	ប	មន្ត្រីបច្ចេកទេសជាន់ខ្ពស់	ថ្នាក់លេខ ១៤
៦	ម៉ៅ សត្យា	ប	មន្ត្រីបច្ចេកទេសជាន់ខ្ពស់	ថ្នាក់លេខ ១៤
៧	ស៊ុយ ចាន់ឆោ	ស	មន្ត្រីបច្ចេកទេសជាន់ខ្ពស់	ថ្នាក់លេខ ១៤
៨	អៀច សេដ្ឋា	ប	មន្ត្រីបច្ចេកទេសជាន់ខ្ពស់	ថ្នាក់លេខ ១៤
៩	ឈឹម ជុំចស៊ុយ	ប	មន្ត្រីបច្ចេកទេសជាន់ខ្ពស់	ថ្នាក់លេខ ១៤
១០	ចី ឈារិន	ប	មន្ត្រីបច្ចេកទេសជាន់ខ្ពស់	ថ្នាក់លេខ ១៤
១១	នួន សារិន	ប	មន្ត្រីបច្ចេកទេសជាន់ខ្ពស់	ថ្នាក់លេខ ១៤
១២	យិន សុភា	ប	មន្ត្រីបច្ចេកទេសជាន់ខ្ពស់	ថ្នាក់លេខ ១៤
១៣	នេត តារាឡ	ប	មន្ត្រីបច្ចេកទេសជាន់ខ្ពស់	ថ្នាក់លេខ ១៤
១៤	នួន លក្ខិណា	ស	មន្ត្រីបច្ចេកទេសជាន់ខ្ពស់	ថ្នាក់លេខ ១៤
១៥	ហុង ស៊ុនតិច	ប	មន្ត្រីបច្ចេកទេសជាន់ខ្ពស់	ថ្នាក់លេខ ១៤
១៦	សេង ចូចយ៉េង	ស	មន្ត្រីបច្ចេកទេសជាន់ខ្ពស់	ថ្នាក់លេខ ១៤
១៧	ម៉ែន ណារុត	ប	មន្ត្រីបច្ចេកទេសជាន់ខ្ពស់	ថ្នាក់លេខ ១៤
១៨	មូ ម៉ៅ	ប	មន្ត្រីបច្ចេកទេសជាន់ខ្ពស់	ថ្នាក់លេខ ១៤
១៩	មូ ពន្យរក្សា	ស	មន្ត្រីបច្ចេកទេសជាន់ខ្ពស់	ថ្នាក់លេខ ១៤
២០	មៀក សុភា	ប	មន្ត្រីបច្ចេកទេសជាន់ខ្ពស់	ថ្នាក់លេខ ១៤
២១	ឡៀង ចន្ទ្រាវិន	ប	មន្ត្រីបច្ចេកទេសជាន់ខ្ពស់	ថ្នាក់លេខ ១៤
២២	ផែត ពិសិដ្ឋ	ប	មន្ត្រីបច្ចេកទេសជាន់ខ្ពស់	ថ្នាក់លេខ ១៤
២៣	ជា សោភា	ប	មន្ត្រីបច្ចេកទេសជាន់ខ្ពស់	ថ្នាក់លេខ ១៤

ROYAUME DU CAMBODGE * LE MINISTRE DU PALAIS ROYAL

២៤	សាយ រិន	ប	មន្ត្រីបច្ចេកទេសជាន់ខ្ពស់	ថ្នាក់លេខ ១៤
២៥	ស្រស់ សុខុម	ប	មន្ត្រីបច្ចេកទេសជាន់ខ្ពស់	ថ្នាក់លេខ ១៤
២៦	ម៉ឿន ចាន់តារា	ប	មន្ត្រីបច្ចេកទេសជាន់ខ្ពស់	ថ្នាក់លេខ ១៤
២៧	ជោ ពិនី	ប	មន្ត្រីបច្ចេកទេសជាន់ខ្ពស់	ថ្នាក់លេខ ១៤
២៨	ទិត សុខន	ប	មន្ត្រីបច្ចេកទេសជាន់ខ្ពស់	ថ្នាក់លេខ ១៤
២៩	យន ចាន	ប	មន្ត្រីបច្ចេកទេសជាន់ខ្ពស់	ថ្នាក់លេខ ១៤
៣០	សំអុល បូរ៉ា	ប	មន្ត្រីបច្ចេកទេសជាន់ខ្ពស់	ថ្នាក់លេខ ១៤
៣១	មី សុវណ្ណវិទ្ធ	ប	មន្ត្រីបច្ចេកទេសជាន់ខ្ពស់	ថ្នាក់លេខ ១៤
៣២	អៀម ម៉ាន់	ប	មន្ត្រីបច្ចេកទេសជាន់ខ្ពស់	ថ្នាក់លេខ ១៤
៣៣	ឈួន ជានី	ប	មន្ត្រីបច្ចេកទេសជាន់ខ្ពស់	ថ្នាក់លេខ ១៤
តាំងស៊ប់គិតចាប់ពីថ្ងៃទី ០១ ខែ មករា ឆ្នាំ ២០១០ តទៅ				
៣៤	សួន សាមុន	ប	មន្ត្រីបច្ចេកទេសជាន់ខ្ពស់	ថ្នាក់លេខ ១៤
ក្រសួងកសិកម្ម រុក្ខាប្រមាញ់ និងនេសាទ តាំងស៊ប់គិតចាប់ពីថ្ងៃទី ០១ ខែ កញ្ញា ឆ្នាំ ២០០៩ តទៅ				
១	លី ដាលីន	ស	មន្ត្រីបច្ចេកទេសជាន់ខ្ពស់	ថ្នាក់លេខ ១៤
២	ហោ សារ៉ា	ប	មន្ត្រីបច្ចេកទេសជាន់ខ្ពស់	ថ្នាក់លេខ ១៤
៣	ពេជ សំណាង	ប	មន្ត្រីបច្ចេកទេសជាន់ខ្ពស់	ថ្នាក់លេខ ១៤

មាត្រា ៣ : ត្រូវបានតាំងស៊ប់មន្ត្រីរាជការ ទៅក្នុងឋានន្តរស័ក្តិអនុមន្ត្រីការបរទេសនៃក្របខ័ណ្ឌមន្ត្រីការទូតជាន់ខ្ពស់ របស់ក្រសួងការបរទេស និងសហប្រតិបត្តិការអន្តរជាតិ គិតចាប់ពីថ្ងៃទី ០១ ខែ កញ្ញា ឆ្នាំ ២០០៩ តទៅ ដូចមានរាយខាងក្រោម :

១	ឈុំឡុ សារ៉ា	ប	អនុមន្ត្រីការបរទេស	ថ្នាក់លេខ ១៤
២	អ៊ុច សំរឿ	ប	អនុមន្ត្រីការបរទេស	ថ្នាក់លេខ ១៤
៣	ឡាយ ច័ន្ទរស្មី	ស	អនុមន្ត្រីការបរទេស	ថ្នាក់លេខ ១៤
៤	ឡុង អានន្ទ	ប	អនុមន្ត្រីការបរទេស	ថ្នាក់លេខ ១៤
៥	ឥន្ទ ឡុងអ៊ី	ប	អនុមន្ត្រីការបរទេស	ថ្នាក់លេខ ១៤
៦	គង់ បញ្ញា	ប	អនុមន្ត្រីការបរទេស	ថ្នាក់លេខ ១៤
៧	ឈុយ គីមសាន	ប	អនុមន្ត្រីការបរទេស	ថ្នាក់លេខ ១៤
៨	ម៉ាន់ មករា	ប	អនុមន្ត្រីការបរទេស	ថ្នាក់លេខ ១៤

ROYAUME DU CAMBODGE • LE MINISTRE DU PALAIS ROYAL •

៩	ម៉ៅ សំនៀង	ប	អនុមន្ត្រីការបរទេស	ថ្នាក់លេខ ១៤
១០	ឆុំ បញ្ញារ	ស	អនុមន្ត្រីការបរទេស	ថ្នាក់លេខ ១៤
១១	ឯក ចាន់សុធា	ប	អនុមន្ត្រីការបរទេស	ថ្នាក់លេខ ១៤
១២	គោរ ចិន្តាមុនីរដ្ឋ	ស	អនុមន្ត្រីការបរទេស	ថ្នាក់លេខ ១៤
១៣	នៅ ចន្ទ្រះ	ប	អនុមន្ត្រីការបរទេស	ថ្នាក់លេខ ១៤
១៤	និត្យ ឧស្សារាយ	ស	អនុមន្ត្រីការបរទេស	ថ្នាក់លេខ ១៤
១៥	ចាត់ គេកចី	ប	អនុមន្ត្រីការបរទេស	ថ្នាក់លេខ ១៤
១៦	សុខ ចរា	ប	អនុមន្ត្រីការបរទេស	ថ្នាក់លេខ ១៤

មាត្រា ៣ : បទប្បញ្ញត្តិទាំងឡាយណាដែលមានខ្លឹមសារផ្ទុយនឹងព្រះរាជក្រឹត្យនេះ ត្រូវទុកជានិរាករណ៍ ។

មាត្រា ៤ : សម្តេចអគ្គមហាសេនាបតីតេជោ ហ៊ុន **សែន** នាយករដ្ឋមន្ត្រី នៃព្រះរាជាណាចក្រកម្ពុជា ត្រូវទទួលអនុវត្តឱ្យបានសម្រេច នូវព្រះរាជក្រឹត្យនេះ ។

មាត្រា ៥ : ព្រះរាជក្រឹត្យនេះ ចូលជាធរមានចាប់ពីថ្ងៃឡាយព្រះហស្តលេខានេះតទៅ ។

ព្រះហស្តលេខា និងព្រះរាជលញ្ឆករ

នស/រកត.០១១០.០១៧ **នរោត្តម សីហមុនី**

ធ្វើនៅព្រះបរមរាជវាំង រាជធានីភ្នំពេញ, ថ្ងៃទី ០៨ ខែ មករា ឆ្នាំ ២០១០ លេខៈ ៤១ ច.ល

ដើម្បីចម្លងចែក

រាជធានីភ្នំពេញ ថ្ងៃទី១៥ ខែមករា ឆ្នាំ២០១០

អគ្គលេខាធិការរងរាជរដ្ឋាភិបាល

យុន ជិនកេន

ព្រះរាជាណាចក្រកម្ពុជា

ជាតិ សាសនា ព្រះមហាក្សត្រ

រាជរដ្ឋាភិបាលកម្ពុជា

លេខ: ០១ អនក្រ.បក

អនុក្រឹត្យ

ស្តីពី

ការបង្កើតការិយាល័យអនុព័ន្ធយោធា

រាជរដ្ឋាភិបាល

- បានឃើញរដ្ឋធម្មនុញ្ញ នៃព្រះរាជាណាចក្រកម្ពុជា
- បានឃើញព្រះរាជក្រឹត្យលេខ នស/រកត/០៩០៨/១០៥៥ ចុះថ្ងៃទី ២៥ ខែ កញ្ញា ឆ្នាំ ២០០៨ ស្តីពីការតែងតាំងរាជរដ្ឋាភិបាល នៃព្រះរាជាណាចក្រកម្ពុជា
- បានឃើញព្រះរាជក្រមលេខ ០២/នស/៩៤ ចុះថ្ងៃទី ២០ ខែ កក្កដា ឆ្នាំ១៩៩៤ ដែលប្រកាសឱ្យប្រើច្បាប់ស្តីពីការរៀបចំ និងការប្រព្រឹត្តទៅនៃគណៈរដ្ឋមន្ត្រី
- បានឃើញព្រះរាជក្រមលេខ នស/រកម/០១៩៦/០៧ ចុះថ្ងៃទី ២៤ ខែ មករា ឆ្នាំ ១៩៩៦ ដែលប្រកាសឱ្យប្រើច្បាប់ស្តីពីការបង្កើត ក្រសួងការពារជាតិ
- បានឃើញអនុក្រឹត្យលេខ ៦៥ អនក្រ.បក ចុះថ្ងៃទី ១៤ ខែ កញ្ញា ឆ្នាំ ២០០០ ស្តីពីការរៀបចំ និងការប្រព្រឹត្តទៅរបស់ ក្រសួងការពារជាតិ
- បានឃើញអនុក្រឹត្យលេខ ៣១ អនក្រ.បក ចុះថ្ងៃទី ២៨ ខែ កក្កដា ឆ្នាំ ២០០៤ ស្តីពីការ កែសំរួលរចនាសម្ព័ន្ធ និងប្តូរឈ្មោះខុទ្ទកាល័យ ក្រសួងការពារជាតិ មកជា អគ្គលេខាធិការដ្ឋានក្រសួងការពារជាតិ
- បានឃើញអនុក្រឹត្យលេខ ១៥៩ អនក្រ.បក ចុះថ្ងៃទី ១៥ ខែ តុលា ឆ្នាំ ២០០៨ ស្តីពីការ បង្កើតអគ្គនាយកដ្ឋាននយោបាយ និងកិច្ចការបរទេស ក្រសួងការពារជាតិ
- យោងតាមសំណើរបស់ រដ្ឋមន្ត្រីក្រសួងការពារជាតិ

សម្រេច

មាត្រា១: ត្រូវបានបង្កើតការិយាល័យអនុព័ន្ធយោធា អមស្ថានបេសកកម្មអចិន្ត្រៃយ៍កម្ពុជា ប្រចាំអង្គការសហប្រជាជាតិ នៅទីក្រុងញូវយ៉ក ។

មាត្រា២: ការិយាល័យអនុព័ន្ធយោធាអមស្ថានបេសកកម្មអចិន្ត្រៃយ៍កម្ពុជា ប្រចាំអង្គការសហប្រជាជាតិ នៅទីក្រុងញូវយ៉ក ដឹកនាំដោយអនុព័ន្ធយោធាមួយរូប និងអមដោយជំនួយការមួយរូប ។

មាត្រា៣: រដ្ឋមន្ត្រីទទួលបន្ទុកទីស្តីការគណៈរដ្ឋមន្ត្រី រដ្ឋមន្ត្រីក្រសួងការពារជាតិ រដ្ឋមន្ត្រីក្រសួងការបរទេសនិងសហប្រតិបត្តិការអន្តរជាតិ រដ្ឋមន្ត្រីក្រសួងសេដ្ឋកិច្ចនិងហិរញ្ញវត្ថុ អគ្គមេបញ្ជាការនៃកងយោធពលខេមរភូមិន្ទ រដ្ឋមន្ត្រី រដ្ឋលេខាធិការ គ្រប់ក្រសួងស្ថាប័នដែលពាក់ព័ន្ធ ត្រូវអនុវត្តអនុក្រឹត្យនេះចាប់ពីថ្ងៃចុះហត្ថលេខាតទៅ ។

រាជធានីភ្នំពេញ ថ្ងៃទី ០៤ ខែ មករា ឆ្នាំ ២០១០

សម្តេចអគ្គមហាសេនាបតីតេជោ ហ៊ុន សែន

កន្លែងទទួល

- ក្រសួងព្រះបរមរាជវាំង
- អគ្គលេខាធិការដ្ឋានព្រឹទ្ធសភា
- អគ្គលេខាធិការដ្ឋានរដ្ឋសភា
- អគ្គលេខាធិការរាជរដ្ឋាភិបាល
- ខុទ្ទកាល័យសម្តេចនាយករដ្ឋមន្ត្រី
- ដូចមាត្រា៣
- រាជកិច្ច
- ឯកសារ-កាលប្បវត្តិ

ព្រះរាជាណាចក្រកម្ពុជា

ជាតិ សាសនា ព្រះមហាក្សត្រ

រាជរដ្ឋាភិបាលកម្ពុជា

លេខ: ០២ .អនក្រ. បក

អនុក្រឹត្យ

ស្តីពី

ការរៀបចំ និងការប្រព្រឹត្តទៅរបស់ អគ្គលេខាធិការដ្ឋានក្រុមប្រឹក្សាជាតិកម្ពុជាដើម្បីកុមារ

រាជរដ្ឋាភិបាល

- បានឃើញរដ្ឋធម្មនុញ្ញនៃព្រះរាជាណាចក្រកម្ពុជា
- បានឃើញព្រះរាជក្រឹត្យលេខនស/រកត/០៩០៨/១០៥៥ ចុះថ្ងៃទី២៥ ខែកញ្ញា ឆ្នាំ២០០៨ ស្តីពីការតែងតាំងរាជរដ្ឋាភិបាល នៃព្រះរាជាណាចក្រកម្ពុជា
- បានឃើញព្រះរាជក្រមលេខ០២/នស/៩៤ ចុះថ្ងៃទី២០ ខែកក្កដា ឆ្នាំ១៩៩៤ ដែលប្រកាសឱ្យប្រើច្បាប់ស្តីពីការរៀបចំ និងការប្រព្រឹត្តទៅនៃគណៈរដ្ឋមន្ត្រី
- បានឃើញព្រះរាជក្រមលេខ០៦/នស/៩៤ ចុះថ្ងៃទី៣០ ខែតុលា ឆ្នាំ១៩៩៤ ដែលប្រកាសឱ្យប្រើច្បាប់ស្តីពីសហលក្ខន្តិកៈមន្ត្រីរាជការស៊ីវិល នៃព្រះរាជាណាចក្រកម្ពុជា
- បានឃើញព្រះរាជក្រមលេខនស/រកម/០១០៥/០០១ ចុះថ្ងៃទី១៧ ខែមករា ឆ្នាំ២០០៥ ដែលប្រកាសឱ្យប្រើច្បាប់ស្តីពីការបង្កើតក្រសួងសង្គមកិច្ច អតីតយុទ្ធជន និងយុវនីតិសម្បទា
- បានឃើញព្រះរាជក្រឹត្យលេខនស/រកត/១២០៩/១២០១ ចុះថ្ងៃទី២១ ខែធ្នូ ឆ្នាំ២០០៩ ស្តីពីការបង្កើតក្រុមប្រឹក្សាជាតិកម្ពុជាដើម្បីកុមារ
- បានឃើញអនុក្រឹត្យលេខ២០ អនក្រ.បក ចុះថ្ងៃទី៣០ ខែមេសា ឆ្នាំ១៩៩៦ ស្តីពីការរៀបចំ និងការប្រព្រឹត្តទៅរបស់ក្រសួង និងរដ្ឋលេខាធិការដ្ឋាន
- បានទទួលការឯកភាពពីគណៈរដ្ឋមន្ត្រី ក្នុងសម័យប្រជុំពេញអង្គ នាថ្ងៃទី០៤ ខែធ្នូ ឆ្នាំ២០០៩

សម្រេច

ជំពូកទី១

បទប្បញ្ញត្តិទូទៅ

មាត្រា១.–

អនុក្រឹត្យនេះកំណត់អំពីការរៀបចំនិងការប្រព្រឹត្តទៅរបស់អគ្គលេខាធិការដ្ឋានក្រុមប្រឹក្សាជាតិកម្ពុជាដើម្បីកុមារ **ក.ជ.ក.** ។

ជំពូកទី២

តួនាទី ភារកិច្ច និងរចនាសម្ព័ន្ធ

មាត្រា២.–

អគ្គលេខាធិការដ្ឋាន **ក.ជ.ក.** មានតួនាទី និងភារកិច្ចដូចតទៅ ៖

- រៀបចំ និងអនុវត្តផែនការសកម្មភាពការងារពាក់ព័ន្ធនឹងកុមារ រយៈពេលខ្លី មធ្យម និងវែង
- សម្របសម្រួលជាមួយក្រសួង ស្ថាប័នពាក់ព័ន្ធ ក្នុងការរៀបចំរបាយការណ៍ស្តីពីការអនុវត្តអនុសញ្ញាស្តីពីសិទ្ធិកុមារ ពិធីសារនានាដែលពាក់ព័ន្ធនឹងកុមារ និងកម្មវិធីជាតិ ដាក់ជូន **ក.ជ.ក.**
- ពិនិត្យតាមដានស្ថានភាពរបស់កុមារ និងផ្តល់អនុសាសន៍ ដោយផ្អែកលើគោលនយោបាយជាតិរបស់រាជរដ្ឋាភិបាល ក្នុងការអនុវត្តអនុសញ្ញាស្តីពីសិទ្ធិកុមារ
- ជំរុញការផ្សព្វផ្សាយខ្លឹមសារអនុសញ្ញាស្តីពីសិទ្ធិកុមារ ឱ្យបានទូលំទូលាយរហូតដល់ថ្នាក់ក្រោមជាតិ
- សិក្សាស្រាវជ្រាវច្បាប់ជាតិ អន្តរជាតិ និងលិខិតបទដ្ឋានគតិយុត្តនានា ដែលពាក់ព័ន្ធនឹងកុមារ ដើម្បីតាមដានវាយតម្លៃ និងលើកអនុសាសន៍ជូន **ក.ជ.ក.**
- ធ្វើសហប្រតិបត្តិការនិងសម្របសម្រួលជាមួយក្រសួង ស្ថាប័នពាក់ព័ន្ធ តំណាងកុមារ អង្គការមិនមែនរដ្ឋាភិបាល អង្គការអន្តរជាតិ និងដៃគូអភិវឌ្ឍដើម្បីលើកអនុសាសន៍ជូន **ក.ជ.ក.** ពិនិត្យសម្រេច និងធ្វើជូនរាជរដ្ឋាភិបាល
- ធានានិរន្តរភាព និងដំណើរការរដ្ឋបាលរបស់ **ក.ជ.ក.**
- គ្រប់គ្រងមន្ត្រីអគ្គលេខាធិការដ្ឋាន **ក.ជ.ក.**
- លើកសំណើតែងតាំង ផ្ទេរភារកិច្ច បញ្ឈប់ពីតំណែង និងជ្រើសរើសមន្ត្រីរាជការដែលមានក្របខណ្ឌស្រាប់ និងមន្ត្រីជាប់កិច្ចសន្យាក្នុងអគ្គលេខាធិការដ្ឋាន ជូនប្រធាន **ក.ជ.ក.**
- លើកគម្រោងថវិកាប្រចាំឆ្នាំសម្រាប់កិច្ចដំណើរការ **ក.ជ.ក.**
- គ្រប់គ្រងថវិកា និងធ្វើបញ្ជីសារពើភណ្ឌចលនទ្រព្យ និងអចលនទ្រព្យរបស់ **ក.ជ.ក.**
- រៀបចំសិក្ខាសាលា និងកិច្ចប្រជុំផ្សេងៗរបស់ **ក.ជ.ក.**

- រៀបចំក្រុងព័ត៌មាន និងឯកសារទាំងឡាយដែលពាក់ព័ន្ធនឹងកុមារ
- ធ្វើរបាយការណ៍ប្រចាំខែ ត្រីមាស ឆមាស និងប្រចាំឆ្នាំ ស្តីពីសកម្មភាពការងាររបស់ **គ.ជ.ក.**
- បំពេញភារកិច្ចផ្សេងៗទៀត ដែលប្រធាន **គ.ជ.ក.** ប្រគល់ជូន ។

មាត្រា៣.-

អគ្គលេខាធិការដ្ឋាន **គ.ជ.ក.** មានរចនាសម្ព័ន្ធដូចតទៅ ៖

- ផ្នែករដ្ឋបាល ផែនការ និងហិរញ្ញវត្ថុ
- ផ្នែកការការពារកុមារនិងពិនិត្យតាមដាន
- ផ្នែកអប់រំ ផ្សព្វផ្សាយ និងអភិវឌ្ឍធនធានមនុស្ស ។

អង្គការលេខរបស់អគ្គលេខាធិការដ្ឋាន **គ.ជ.ក.** ជាឧបសម្ព័ន្ធនៃអនុក្រឹត្យនេះ ។

មាត្រា៤.-

ផ្នែកនីមួយៗត្រូវដឹកនាំដោយប្រធានផ្នែកមួយរូប អមដោយអនុប្រធានផ្នែកមួយចំនួនជាជំនួយការតាមការចាំបាច់ ។

ប្រធានផ្នែកមានឋានៈស្មើប្រធាននាយកដ្ឋាន អនុប្រធានផ្នែកមានឋានៈស្មើអនុប្រធាននាយកដ្ឋាន ។

មាត្រា៥.-

ផ្នែកនីមួយៗមានការិយាល័យចំណុះតាមការចាំបាច់ ។

ការរៀបចំ និងការប្រព្រឹត្តទៅរបស់ការិយាល័យចំណុះផ្នែកនីមួយៗ ត្រូវកំណត់ដោយប្រកាសរបស់រដ្ឋមន្ត្រីក្រសួងសង្គមកិច្ច អតីតយុទ្ធជន និងយុវនីតិសម្បទាដែលជាប្រធាន **គ.ជ.ក.** ។

មាត្រា៦.-

អគ្គលេខាធិការដ្ឋាន **គ.ជ.ក.** មានមន្ត្រីបម្រើការងារមកពីក្របខណ្ឌមុខងារសាធារណៈ ។ ក្នុងករណីចាំបាច់ អគ្គលេខាធិការដ្ឋាន អាចមានមន្ត្រីជាប់កិច្ចសន្យាដើម្បីជួយបំពេញការងារ ។

ជំពូកទី៣

តួនាទី និងភារកិច្ចរបស់ផ្នែកនីមួយៗ

មាត្រា៧.-

ផ្នែករដ្ឋបាល ផែនការ និងហិរញ្ញវត្ថុ មានតួនាទី និងភារកិច្ច ដូចតទៅ ៖

- គ្រប់គ្រងមន្ត្រី បុគ្គលិក និងឯកសាររដ្ឋបាលរបស់អគ្គលេខាធិការដ្ឋាន **គ.ជ.ក.**
- សម្របសម្រួលសកម្មភាពគ្រប់ផ្នែក ជួយដល់អគ្គលេខាធិការដ្ឋាន ក្នុងការអនុវត្តការងារថវិកាប្រចាំឆ្នាំ និងការងារហិរញ្ញវត្ថុ
- ធ្វើទំនាក់ទំនងជាមួយសាធារណជន ជាតិ និងអន្តរជាតិ

- រៀបចំលិខិតរដ្ឋបាល ធ្វើកំណត់ហេតុរាល់កិច្ចប្រជុំរបស់ **គ.ជ.ក.**
- រៀបចំគម្រោងថវិកានិងគម្រោងផ្សេងៗទៀត
- គ្រប់គ្រងអចលនវត្ថុ ចលនវត្ថុ និងបញ្ជីសារពើភណ្ឌរបស់អគ្គលេខាធិការដ្ឋាន **គ.ជ.ក.**
- គ្រប់គ្រងចំណូល ចំណាយរបស់អគ្គលេខាធិការដ្ឋាន
- ធ្វើរបាយការណ៍ប្រចាំខែ ត្រីមាស ឆមាស និងប្រចាំឆ្នាំ ស្តីពីផ្នែករដ្ឋបាល ផែនការ និងហិរញ្ញវត្ថុជូនអគ្គលេខាធិការ
- ទទួលអនុវត្តភារកិច្ចផ្សេងៗទៀត ដែលអគ្គលេខាធិការ **គ.ជ.ក.** ប្រគល់ជូន ។

មាត្រា៨.-

ផ្នែកការការពារកុមារ ពិនិត្យតាមដាន មានតួនាទី និងភារកិច្ច ដូចតទៅ ៖

- សិក្សាស្រាវជ្រាវអំពីច្បាប់ បទប្បញ្ញត្តិជាធរមាន និងអនុសញ្ញាអន្តរជាតិដែលទាក់ទងនឹងបញ្ហាកុមារ
- ធ្វើការសម្របសម្រួលរាល់ការងារទាក់ទងនឹងការរំលោភសិទ្ធិកុមារ
- ប្រមូលទិន្នន័យនិងវិភាគលើលទ្ធផលការងារ ដែលទទួលបានពីគ្រប់លំដាប់ថ្នាក់ ក្នុងការចូលរួមចំណែកក្នុងការការពារកុមារ ការប្រឆាំងនឹងអំពើហិង្សា ការទប់ស្កាត់ ការលុបបំបាត់ការកេងប្រវ័ញ្ចគ្រប់រូបភាពមកលើកុមារ និងការប្រឆាំងការជួញដូរគ្រឿងញៀនលើកុមារ
- ធ្វើទំនាក់ទំនងជិតស្និទ្ធជាមួយក្រសួង ស្ថាប័នពាក់ព័ន្ធ តំណាងកុមារ អង្គការមិនមែនរដ្ឋាភិបាល អង្គការអន្តរជាតិ និងដៃគូអភិវឌ្ឍ ដើម្បីផ្លាស់ប្តូរបទពិសោធ និងរៀបចំមូលដ្ឋានទិន្នន័យ ស្តីពីស្ថានភាពកុមារនៅកម្ពុជា
- ពិនិត្យ តាមដាន វាយតម្លៃ និងធ្វើរបាយការណ៍លើការអនុវត្តគោលនយោបាយនិងកម្មវិធីជាតិ និងបទដ្ឋានអន្តរជាតិផ្សេងៗពាក់ព័ន្ធនឹងកុមារ ពិសេសអនុសញ្ញាស្តីពីសិទ្ធិកុមារ
- ស្រាវជ្រាវនិងធ្វើការកំណត់សូចនាករ សម្រាប់ពិនិត្យតាមដានវាយតម្លៃ
- ធ្វើរបាយការណ៍ប្រចាំខែ ត្រីមាស ឆមាស និងប្រចាំឆ្នាំ ស្តីពីផ្នែកការការពារកុមារ និងពិនិត្យតាមដានជូនអគ្គលេខាធិការ
- ទទួលអនុវត្តភារកិច្ចផ្សេងៗទៀត ដែលអគ្គលេខាធិការ **គ.ជ.ក.** ប្រគល់ជូន ។

មាត្រា៩.-

ផ្នែកអប់រំ ផ្សព្វផ្សាយ និងអភិវឌ្ឍធនធានមនុស្ស មានតួនាទី និងភារកិច្ច ដូចតទៅ ៖

- ចុះផ្សព្វផ្សាយអនុសញ្ញាស្តីពីសិទ្ធិកុមារ បញ្ហាដែលពាក់ព័ន្ធនឹងកុមារ ដើម្បីឱ្យមានការយល់ដឹង ការគាំទ្រ ការចូលរួមជួយដល់កុមារពីសំណាក់សាធារណជន និងពីកុមារខ្លួនឯង
- ប្រមូល ចងក្រង និងផ្សព្វផ្សាយព័ត៌មានស្តីពីបញ្ហាកុមារ អនុសញ្ញាស្តីពីសិទ្ធិកុមារ និងសកម្មភាពរបស់ **គ.ជ.ក.**

- ជំរុញការផ្សព្វផ្សាយអនុសញ្ញាស្តីពីសិទ្ធិកុមារនៅកម្ពុជា នៅគ្រប់លំដាប់ថ្នាក់
- រៀបចំ ផលិតសៀវភៅរូបភាព ផ្ទាំងរូបភាព ស្ទីគ បណ្ណផ្ទត់ ដើម្បីចែកផ្សព្វផ្សាយ
- រៀបចំ និងបោះពុម្ពផ្សាយព្រឹត្តិបត្រព័ត៌មានប្រចាំត្រីមាស និងចែកផ្សាយជូនដល់សមាជិក **គ.ជ.ក.** ក្រសួងស្ថាប័ន **គ.ជ.ក** គ្រប់ថ្នាក់ និងអង្គការពាក់ព័ន្ធ
- ធ្វើសហប្រតិបត្តិការជាមួយក្រសួង ស្ថាប័នពាក់ព័ន្ធ តំណាងកុមារ អង្គការមិនមែនរដ្ឋាភិបាល អង្គការអន្តរជាតិ និងដៃគូអភិវឌ្ឍ ដើម្បីទទួលព័ត៌មានដែលពាក់ព័ន្ធនឹងកុមារ និងធ្វើការផ្សព្វផ្សាយ
- រៀបចំ និងសម្របសម្រួលបណ្តុះបណ្តាលដល់មន្ត្រី និងអ្នកធ្វើការងារកុមារ
- បញ្ចូលព័ត៌មានអំពីសកម្មភាពរបស់ **គ.ជ.ក.** នៃអគ្គលេខាធិការដ្ឋានទៅក្នុងគេហទំព័រ
- ធ្វើរបាយការណ៍ប្រចាំខែ ត្រីមាស ឆមាស និងប្រចាំឆ្នាំ ស្តីពីផ្នែកអប់រំ ផ្សព្វផ្សាយ និងអភិវឌ្ឍធនធានមនុស្សជូនអគ្គលេខាធិការ
- ទទួលអនុវត្តភារកិច្ចផ្សេងៗទៀត ដែលអគ្គលេខាធិការ **គ.ជ.ក.** ប្រគល់ជូន ។

ជំពូកទី៤
អវសានប្បញ្ញត្តិ

មាត្រា១០.-

បទប្បញ្ញត្តិទាំងឡាយណាដែលផ្ទុយនឹងអនុក្រឹត្យនេះ ត្រូវទុកជានិរាករណ៍ ។

មាត្រា១១.-

រដ្ឋមន្ត្រីទទួលបន្ទុកទីស្តីការគណៈរដ្ឋមន្ត្រី រដ្ឋមន្ត្រីក្រសួងសេដ្ឋកិច្ច និងហិរញ្ញវត្ថុ រដ្ឋមន្ត្រីក្រសួងសង្គមកិច្ច អតីតយុទ្ធជន និងយុវនីតិសម្បទា រដ្ឋលេខាធិការនៃរដ្ឋលេខាធិការដ្ឋានមុខងារសាធារណៈ រដ្ឋមន្ត្រី រដ្ឋលេខាធិការគ្រប់ក្រសួងស្ថាប័នពាក់ព័ន្ធ ត្រូវទទួលបន្ទុកអនុវត្តអនុក្រឹត្យនេះ ចាប់ពីថ្ងៃចុះហត្ថលេខាតទៅ ។

ធ្វើនៅរាជធានីភ្នំពេញ ថ្ងៃទី [illegible] ខែមករា ឆ្នាំ ២០១០

សម្តេចអគ្គមហាសេនាបតីតេជោ ហ៊ុន សែន

កន្លែងទទួល ៖

- ក្រសួងព្រះបរមរាជវាំង
- អគ្គលេខាធិការដ្ឋានក្រុមប្រឹក្សាធម្មនុញ្ញ
- អគ្គលេខាធិការដ្ឋានព្រឹទ្ធសភា
- អគ្គលេខាធិការដ្ឋានរដ្ឋសភា
- អគ្គលេខាធិការរាជរដ្ឋាភិបាល
- ខុទ្ទកាល័យសម្តេចនាយករដ្ឋមន្ត្រី
- ខុទ្ទកាល័យឯកឧត្តម [illegible] នាយករដ្ឋមន្ត្រី
- ដូចមាត្រា១១
- រាជកិច្ច
- ឯកសារ-កាលប្បវត្តិ

ឧបសម្ព័ន្ធនៃអនុក្រឹត្យលេខ ០២. អនក្រ.បក ចុះថ្ងៃទី០៥ ខែ មករា ឆ្នាំ២០១០

អង្គការលេខរបស់អគ្គលេខាធិការដ្ឋាន គ.ជ.ក.

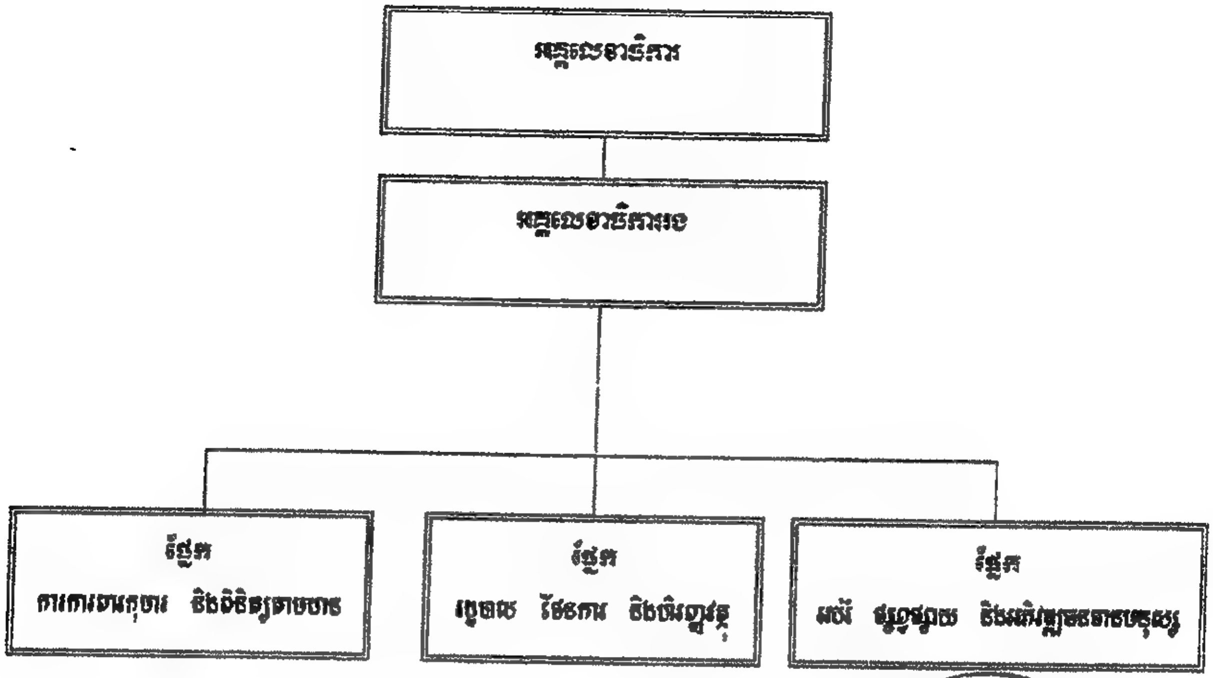

ព្រះរាជាណាចក្រកម្ពុជា

ជាតិ សាសនា ព្រះមហាក្សត្រ

រាជរដ្ឋាភិបាលកម្ពុជា

លេខ: ០៣ អនក្រ.បក

អនុក្រឹត្យ

ស្ដីពី

ការកំណត់តំបន់សហគមន៍ នៃតំបន់ដែនជម្រកសត្វព្រៃស្នួល លើផ្ទៃដីទំហំ ៣.៦៦២ហិកតា ស្ថិតនៅក្នុងស្រុកកែវសីមា ខេត្តមណ្ឌលគិរី

♦♦❖♦♦

រាជរដ្ឋាភិបាលកម្ពុជា

- បានឃើញរដ្ឋធម្មនុញ្ញ នៃព្រះរាជាណាចក្រកម្ពុជា
- បានឃើញព្រះរាជក្រឹត្យលេខ នស/រកត/០៩០៨/១០៥៥ ចុះថ្ងៃទី ២៥ ខែ កញ្ញា ឆ្នាំ២០០៨ ស្ដីពីការតែងតាំងរាជរដ្ឋាភិបាល នៃព្រះរាជាណាចក្រកម្ពុជា
- បានឃើញព្រះរាជក្រមលេខ ០២/នស/៩៤ ចុះថ្ងៃទី ២០ ខែ កក្កដា ឆ្នាំ១៩៩៤ ដែលប្រកាសឱ្យប្រើច្បាប់ ស្ដីពីការរៀបចំ និងការប្រព្រឹត្តទៅ នៃគណៈរដ្ឋមន្ត្រី
- បានឃើញព្រះរាជក្រមលេខ នស/រកម/០១៩៦/២១ ចុះថ្ងៃទី ២៤ ខែ មករា ឆ្នាំ១៩៩៦ ដែលប្រកាសឱ្យប្រើច្បាប់ ស្ដីពីការបង្កើតក្រសួងបរិស្ថាន
- បានឃើញព្រះរាជក្រមលេខ នស/រកម/០២០៨/០០៧ ចុះថ្ងៃទី ១៥ ខែ កុម្ភៈ ឆ្នាំ២០០៨ ដែលប្រកាសឱ្យប្រើច្បាប់ ស្ដីពីតំបន់ការពារធម្មជាតិ
- បានឃើញព្រះរាជក្រឹត្យ ចុះថ្ងៃទី ០១ ខែ វិច្ឆិកា ឆ្នាំ១៩៩៣ ស្ដីពីតំបន់ការពារធម្មជាតិ
- យោងតាមការចាំបាច់របស់រាជរដ្ឋាភិបាល

ស ម្រេ ច

មាត្រា១: –

ត្រូវបានកំណត់តំបន់គ្រប់គ្រងក្នុងដែនជម្រកសត្វព្រៃស្នួល លើផ្ទៃដីទំហំ បីពាន់ប្រាំមួយរយហុកសិបពីរ (៣.៦៦២) ហិកតា ទៅជាតំបន់សហគមន៍ ស្ថិតនៅក្នុងស្រុកកែវសីមា ខេត្តមណ្ឌលគិរី ដូចមានក្នុងផែនទី និងនិយាមកា ដែលបានកំណត់ក្នុងឧបសម្ព័ន្ធភ្ជាប់ជាមួយ ។

មាត្រា២: –

ការកំណត់តំបន់សហគមន៍ស្ថិតនៅក្នុងស្រុកកែវសីមា ខេត្តមណ្ឌលគិរី ជាតំបន់គ្រប់គ្រងបម្រើឱ្យការអភិវឌ្ឍន៍សេដ្ឋកិច្ចសង្គមកិច្ច របស់សហគមន៍មូលដ្ឋាន រួមមាន: លំនៅដ្ឋាន ដីស្រែ ចំការ ។ រាល់ការចេញប័ណ្ណសម្គាល់ការកាន់កាប់ប្រើប្រាស់ដីធ្លីជាកម្មសិទ្ធិ ឬ ការអនុញ្ញាតឱ្យប្រើប្រាស់ដីធ្លីនៅក្នុងតំបន់សហគមន៍នេះ ត្រូវមានការបញ្ជាក់យល់ព្រមជាមុនពីក្រសួងបរិស្ថាន ដោយអនុលោមតាមច្បាប់ភូមិបាល ។

មាត្រា៣: –

បទប្បញ្ញត្តិទាំងឡាយណាដែលមានខ្លឹមសារផ្ទុយពីអនុក្រឹត្យនេះ ត្រូវទុកជានិរាករណ៍ ។

មាត្រា៤: –

រដ្ឋមន្ត្រីទទួលបន្ទុកទីស្តីការគណៈរដ្ឋមន្ត្រី រដ្ឋមន្ត្រីក្រសួងមហាផ្ទៃ រដ្ឋមន្ត្រីក្រសួងរៀបចំដែនដី នគរូបនីយកម្ម និងសំណង់ រដ្ឋមន្ត្រីក្រសួងសេដ្ឋកិច្ចនិងហិរញ្ញវត្ថុ រដ្ឋមន្ត្រីក្រសួងបរិស្ថាន គ្រប់ក្រសួង ស្ថាប័នពាក់ព័ន្ធ និងអភិបាលខេត្តមណ្ឌលគិរី ត្រូវអនុវត្តអនុក្រឹត្យនេះឱ្យមានប្រសិទ្ធភាពខ្ពស់ ចាប់ពីថ្ងៃចុះហត្ថលេខាតទៅ ។

ធ្វើនៅរាជធានីភ្នំពេញ ថ្ងៃទី ០៧ ខែ [illegible] ឆ្នាំ២០២០

សម្តេចអគ្គមហាសេនាបតីតេជោ ហ៊ុន សែន

កន្លែងទទួល:

- ក្រសួងព្រះបរមរាជវាំង
- អគ្គលេខាធិការដ្ឋានក្រុមប្រឹក្សាធម្មនុញ្ញ
- អគ្គលេខាធិការដ្ឋានព្រឹទ្ធសភា
- អគ្គលេខាធិការដ្ឋានរដ្ឋសភា
- អគ្គលេខាធិការដ្ឋានរាជរដ្ឋាភិបាល
- ខុទ្ទកាល័យសម្តេចនាយករដ្ឋមន្ត្រី
- ខុទ្ទកាល័យឧបនាយករដ្ឋមន្ត្រី
- ដូចមាត្រា ៤
- រាជកិច្ច
- ឯកសារ-កាលប្បវត្តិ

ព្រះរាជាណាចក្រកម្ពុជា

ជាតិ សាសនា ព្រះមហាក្សត្រ

រាជរដ្ឋាភិបាលកម្ពុជា

លេខ: ០៤ . អនក្រ. បក

អនុក្រឹត្យ

ស្តីពី

ការធ្វើអនុបយោគ ផ្ទៃដីទំហំ ៧.២៨៩ហិកតា ក្នុងតំបន់ដែនជម្រកសត្វព្រៃបឹងពែរ ស្ថិតក្នុងភូមិសាស្ត្រស្រុកស្ទោង ខេត្តកំពង់ធំ

រាជរដ្ឋាភិបាល

- បានឃើញរដ្ឋធម្មនុញ្ញនៃព្រះរាជាណាចក្រកម្ពុជា
- បានឃើញព្រះរាជក្រឹត្យលេខ នស/រកត/០៩០៨/១០៥៥ ចុះថ្ងៃទី ២៥ ខែ កញ្ញា ឆ្នាំ២០០៨ ស្តីពីការតែងតាំងរាជរដ្ឋាភិបាល នៃព្រះរាជាណាចក្រកម្ពុជា
- បានឃើញព្រះរាជក្រមលេខ ០២/នស/៩៤ ចុះថ្ងៃទី ២០ ខែកក្កដា ឆ្នាំ១៩៩៤ ដែលប្រកាសឱ្យប្រើច្បាប់ ស្តីពីការរៀបចំ និង ការប្រព្រឹត្តទៅនៃគណៈរដ្ឋមន្ត្រី
- បានឃើញព្រះរាជក្រមលេខ នស/រកម/០១៩៦/១៨ ចុះថ្ងៃទី ២៤ ខែ មករា ឆ្នាំ១៩៩៦ ដែលប្រកាសឱ្យប្រើច្បាប់ស្តីពីការបង្កើតក្រសួងសេដ្ឋកិច្ច និង ហិរញ្ញវត្ថុ
- បានឃើញព្រះរាជក្រមលេខ នស/រកម/០១៩៦/២១ ចុះថ្ងៃទី ២៤ ខែ មករា ឆ្នាំ១៩៩៦ ដែលប្រកាសឱ្យប្រើច្បាប់ស្តីពីការបង្កើតក្រសួងបរិស្ថាន
- បានឃើញព្រះរាជក្រមលេខ នស/រកម/០៨០១/១៤ ចុះថ្ងៃទី ៣០ ខែ សីហា ឆ្នាំ២០០១ ដែលប្រកាសឱ្យប្រើច្បាប់ភូមិបាល
- បានឃើញព្រះរាជក្រមលេខ នស/រកម/០៥០៨/០១៦ ចុះថ្ងៃទី ១៣ ខែ ឧសភា ឆ្នាំ២០០៨ ដែលប្រកាសឱ្យប្រើច្បាប់ស្តីពីប្រព័ន្ធហិរញ្ញវត្ថុ សាធារណៈ
- បានឃើញព្រះរាជក្រឹត្យលេខ នស/រកត/០៨០៦/៣៣៩ ចុះថ្ងៃទី ០៣ ខែ សីហា ឆ្នាំ២០០៦ ស្តីពីគោលការណ៍ និងបញ្ញត្តិអន្តរកាល នៃការធ្វើអនុបយោគទ្រព្យសម្បត្តិសាធារណៈរបស់រដ្ឋ និងរបស់នីតិបុគ្គលសាធារណៈ
- បានឃើញអនុក្រឹត្យលេខ ១២៩ អនក្រ.បក ចុះថ្ងៃទី ២៧ ខែ វិច្ឆិកា ឆ្នាំ២០០៦ ស្តីពីវិធាន និងនីតិវិធីនៃការធ្វើអនុបយោគទ្រព្យសម្បត្តិសាធារណៈរបស់រដ្ឋ និង របស់នីតិបុគ្គលសាធារណៈ
- បានឃើញអនុក្រឹត្យលេខ ១៥៩ អនក្រ.បក ចុះថ្ងៃទី ២៤ ខែ វិច្ឆិកា ឆ្នាំ២០០៥ ស្តីពីការកំណត់តំបន់គ្រប់គ្រងក្នុងតំបន់ការពារធម្មជាតិ ទៅជាតំបន់ប្រើប្រាស់ដោយចីរភាព

- យោងតាមការចាំបាច់របស់រាជរដ្ឋាភិបាល

ស ម្រេ ច

មាត្រា១:-

ត្រូវបានចាត់បញ្ចូលជាទ្រព្យសម្បត្តិឯកជនរបស់រដ្ឋនូវផ្ទៃដីទំហំ ៧.២៨៩ហិកតា ក្នុងតំបន់ដែនជម្រកសត្វព្រៃបឹងពែរ ស្ថិតក្នុងភូមិសាស្ត្រស្រុកស្ទោង ខេត្តកំពង់ធំ ក្រោមល័ក្ខខ័ណ្ឌ ជួល ឬ សម្បទាន ដើម្បីធ្វើការវិនិយោគអភិវឌ្ឍន៍លើវិស័យ ដាំដំណាំកសិ- ឧស្សាហកម្មដំណាំកៅស៊ូ ដូចមានក្នុងផែនទី និងនិយាមកា ដែលជាឯកសារភ្ជាប់នឹងលិខិតលេខ ១៤៧៤ សជណ ចុះថ្ងៃទី០៥ ខែវិច្ឆិកា ឆ្នាំ២០០៩ របស់ទីស្តីការគណៈរដ្ឋមន្ត្រី ជាឧបសម្ព័ន្ធនៃអនុក្រឹត្យនេះ ។

មាត្រា២:-

ផ្ទៃដីដែលត្រូវបានធ្វើអនុបយោគដូចកំណត់ក្នុងមាត្រា១នៃអនុក្រឹត្យនេះ ត្រូវស្ថិតក្រោមការចាត់ចែងនីតិវិធីបន្ត ដោយក្រសួងបរិស្ថាន ជាអាជ្ញាធរកាន់កាប់ទ្រព្យសម្បត្តិរបស់រដ្ឋ និង ក្រសួងសេដ្ឋកិច្ច និង ហិរញ្ញវត្ថុ ជាអាជ្ញាធរគ្រប់គ្រងទ្រព្យសម្បត្តិរបស់រដ្ឋ ព្រមទាំងមានកិច្ចសហការជាមួយក្រសួងស្ថាប័ន ពាក់ព័ន្ធ និងអាជ្ញាធរដែនដី ស្របតាមច្បាប់ និងគោលការណ៍របស់រាជរដ្ឋាភិបាល ។

មាត្រា៣:-

បទប្បញ្ញត្តិទាំងឡាយណា ដែលមានខ្លឹមសារផ្ទុយពីអនុក្រឹត្យនេះ ត្រូវទុកជានិរាករណ៍ ។

មាត្រា៤-

រដ្ឋមន្ត្រីទទួលបន្ទុកទីស្តីការគណៈរដ្ឋមន្ត្រី រដ្ឋមន្ត្រីក្រសួងសេដ្ឋកិច្ច និង ហិរញ្ញវត្ថុ រដ្ឋមន្ត្រីក្រសួងបរិស្ថាន គ្រប់ក្រសួងស្ថាប័ន និងអភិបាលខេត្តកំពង់ធំ ត្រូវអនុវត្តអនុក្រឹត្យនេះឱ្យមានប្រសិទ្ធភាពខ្ពស់ ចាប់ពីថ្ងៃចុះហត្ថលេខាតទៅ ។

ធ្វើនៅរាជធានីភ្នំពេញ ថ្ងៃទី [illegible] ខែ មករា ឆ្នាំ ២០១០

សម្តេចអគ្គមហាសេនាបតីតេជោ ហ៊ុន សែន

<u>កន្លែងទទួល</u> :

- ក្រសួងព្រះបរមរាជវាំង
- អគ្គលេខាធិការដ្ឋានក្រុមប្រឹក្សាធម្មនុញ្ញ
- អគ្គលេខាធិការដ្ឋានព្រឹទ្ធសភា
- អគ្គលេខាធិការដ្ឋានរដ្ឋសភា
- អគ្គលេខាធិការដ្ឋានរាជរដ្ឋាភិបាល
- ខុទ្ទកាល័យសម្តេចអគ្គមហាសេនាបតីតេជោ នាយករដ្ឋមន្ត្រី
- ដូចមាត្រា ៤
- រាជកិច្ច
- ឯកសារ. កាលប្បវត្តិ

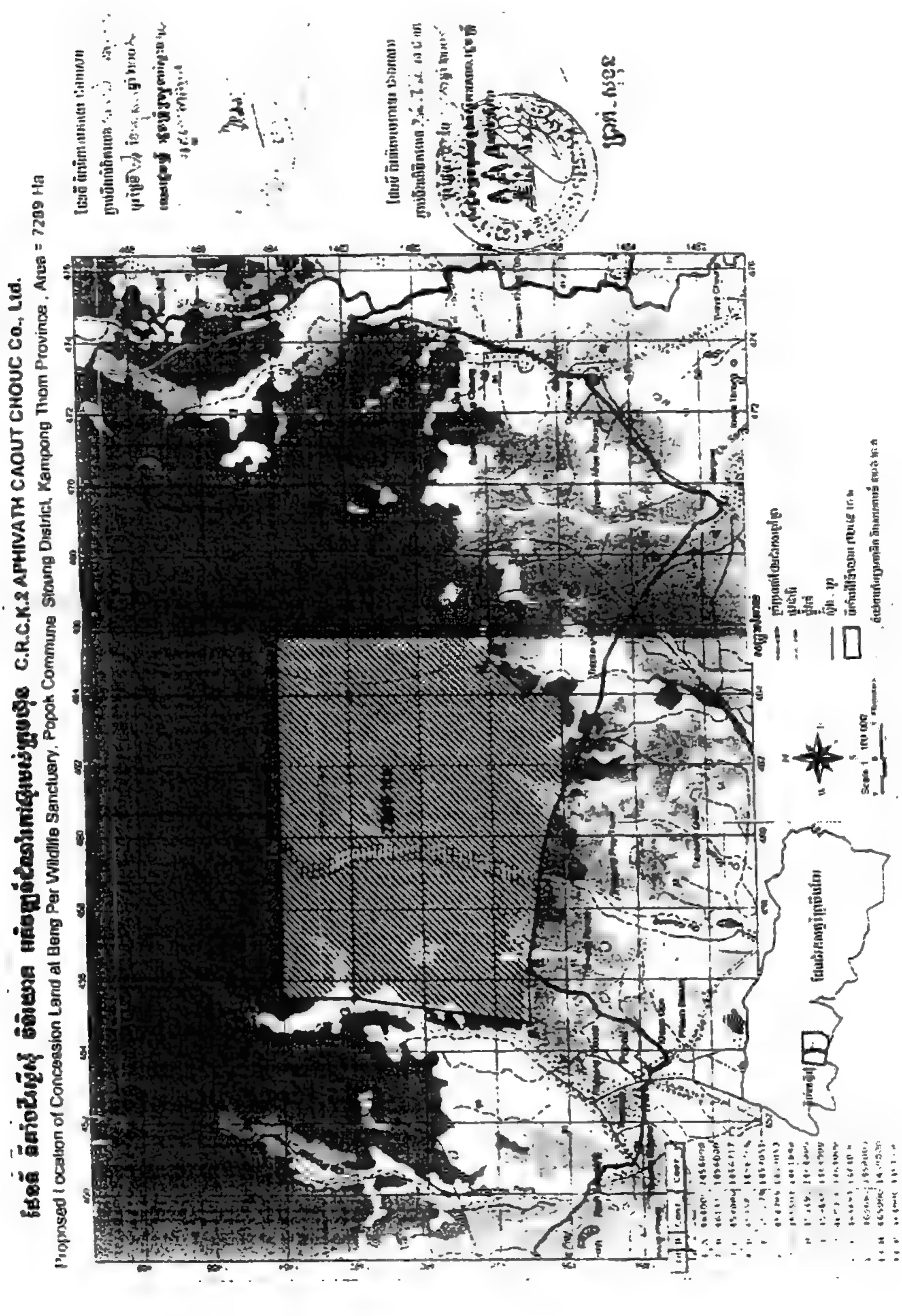
C.R.C.K.2 APHIVATH CAOUT CHOUC Co., Ltd.
Proposed Location of Concession Land at Beng Per Wildlife Sanctuary, Popok Commune Stoung District, Kampong Thom Province , Area = 7289 Ha

ព្រះរាជាណាចក្រកម្ពុជា

ជាតិ សាសនា ព្រះមហាក្សត្រ

រាជរដ្ឋាភិបាលកម្ពុជា

លេខៈ ០៥ អនក្រ.បក

អនុក្រឹត្យ

ស្តីពី

ការធ្វើអនុបយោគ ផ្ទៃដីទំហំ ៦.៥២៥ហិកតា ក្នុងតំបន់ដែនជម្រកសត្វព្រៃស្នួល ស្ថិតក្នុងភូមិសាស្ត្រស្រុកស្នួល ខេត្តក្រចេះ

រាជរដ្ឋាភិបាល

- បានឃើញរដ្ឋធម្មនុញ្ញនៃព្រះរាជាណាចក្រកម្ពុជា
- បានឃើញព្រះរាជក្រឹត្យលេខ នស/រកត/០៩០៨/១០៥៥ ចុះថ្ងៃទី ២៥ ខែ កញ្ញា ឆ្នាំ២០០៨ ស្តីពីការតែងតាំងរាជរដ្ឋាភិបាល នៃព្រះរាជាណាចក្រកម្ពុជា
- បានឃើញព្រះរាជក្រមលេខ ០២/នស/៩៤ ចុះថ្ងៃទី ២០ ខែកក្កដា ឆ្នាំ១៩៩៤ ដែលប្រកាសឱ្យប្រើច្បាប់ ស្តីពីការរៀបចំ និង ការប្រព្រឹត្តទៅនៃគណៈរដ្ឋមន្ត្រី
- បានឃើញព្រះរាជក្រមលេខ នស/រកម/០១៩៦/១៨ ចុះថ្ងៃទី ២៤ ខែ មករា ឆ្នាំ១៩៩៦ ដែលប្រកាសឱ្យប្រើច្បាប់ស្តីពីការបង្កើតក្រសួងសេដ្ឋកិច្ច និង ហិរញ្ញវត្ថុ
- បានឃើញព្រះរាជក្រមលេខ នស/រកម/០១៩៦/២១ ចុះថ្ងៃទី ២៤ ខែ មករា ឆ្នាំ១៩៩៦ ដែលប្រកាសឱ្យប្រើច្បាប់ស្តីពីការបង្កើតក្រសួងបរិស្ថាន
- បានឃើញព្រះរាជក្រមលេខ នស/រកម/០៨០១/១៤ ចុះថ្ងៃទី ៣០ ខែ សីហា ឆ្នាំ២០០១ ដែលប្រកាសឱ្យប្រើច្បាប់ភូមិបាល
- បានឃើញព្រះរាជក្រមលេខ នស/រកម/០៥០៨/០១៦ ចុះថ្ងៃទី ១៣ ខែ ឧសភា ឆ្នាំ២០០៨ ដែលប្រកាសឱ្យប្រើច្បាប់ស្តីពីប្រព័ន្ធហិរញ្ញវត្ថុ សាធារណៈ
- បានឃើញព្រះរាជក្រឹត្យលេខ នស/រកត/០៨០៦/៣៣៩ ចុះថ្ងៃទី ០៣ ខែ សីហា ឆ្នាំ២០០៦ ស្តីពីគោលការណ៍ និងបញ្ញត្តិអន្តរកាល នៃការធ្វើអនុបយោគទ្រព្យសម្បត្តិសាធារណៈរបស់រដ្ឋ និងរបស់នីតិបុគ្គលសាធារណៈ
- បានឃើញអនុក្រឹត្យលេខ ១២៩ អនក្រ.បក ចុះថ្ងៃទី ២៧ ខែ វិច្ឆិកា ឆ្នាំ២០០៦ ស្តីពីវិធាន និងនីតិវិធីនៃការធ្វើអនុបយោគទ្រព្យសម្បត្តិសាធារណៈរបស់រដ្ឋ និង របស់នីតិបុគ្គលសាធារណៈ
- បានឃើញអនុក្រឹត្យលេខ ១៧៣ អនក្រ.បក ចុះថ្ងៃទី ១៤ ខែ តុលា ឆ្នាំ២០០៩ ស្តីពីការកំណត់តំបន់គ្រប់គ្រងក្នុងតំបន់ការពារធម្មជាតិ ទៅជាតំបន់ប្រើប្រាស់ដោយចីរភាព

- បោងតាមការចាំបាច់របស់រាជរដ្ឋាភិបាល

ស ម្រេ ច

មាត្រា១: -

ត្រូវបានចាត់បញ្ចូលជាទ្រព្យសម្បត្តិឯកជនរបស់រដ្ឋនូវផ្ទៃដីទំហំ ៦.៥២៥ហិកតា ក្នុងតំបន់ដែនជម្រកសត្វព្រៃស្នួល ស្ថិតក្នុងភូមិសាស្ត្រស្រុកស្នួល ខេត្តក្រចេះ ក្រោមល័ក្ខខ័ណ្ឌ ជួល ឬ សម្បទាន ដើម្បីធ្វើការវិនិយោគអភិវឌ្ឍន៍លើវិស័យដាំដំណាំកសិ-ឧស្សាហកម្ម ដំណាំកៅស៊ូ ដូចមានក្នុងផែនទី និងនិយាមកា ដែលជាឯកសារភ្ជាប់នឹងលិខិតលេខ១២៤៩ សជណ ចុះថ្ងៃទី៨ ខែកញ្ញា ឆ្នាំ២០០៩ របស់ទីស្តីការគណៈរដ្ឋមន្ត្រី ជាឧបសម្ព័ន្ធនៃអនុក្រឹត្យនេះ។

មាត្រា២: -

ផ្ទៃដីដែលត្រូវបានធ្វើអនុបយោគដូចកំណត់ក្នុងមាត្រា១នៃអនុក្រឹត្យនេះ ត្រូវស្ថិតក្រោមការចាត់ចែងនីតិវិធីបន្តដោយក្រសួងបរិស្ថាន ជាអាជ្ញាធរកាន់កាប់ទ្រព្យសម្បត្តិរបស់រដ្ឋ និង ក្រសួងសេដ្ឋកិច្ច និង ហិរញ្ញវត្ថុ ជាអាជ្ញាធរគ្រប់គ្រងទ្រព្យសម្បត្តិរបស់រដ្ឋ ព្រមទាំងមានកិច្ចសហការជាមួយក្រសួងស្ថាប័ន ពាក់ព័ន្ធ និងអាជ្ញាធរដែនដី ស្របតាមច្បាប់ និងគោលការណ៍របស់រាជរដ្ឋាភិបាល។

មាត្រា៣: -

បទប្បញ្ញត្តិទាំងឡាយណា ដែលមានខ្លឹមសារផ្ទុយពីអនុក្រឹត្យនេះ ត្រូវទុកជានិរាករណ៍ ។

មាត្រា៤ -

រដ្ឋមន្ត្រីទទួលបន្ទុកទីស្តីការគណៈរដ្ឋមន្ត្រី រដ្ឋមន្ត្រីក្រសួងសេដ្ឋកិច្ច និង ហិរញ្ញវត្ថុ រដ្ឋមន្ត្រីក្រសួងបរិស្ថាន គ្រប់ក្រសួងស្ថាប័ន និងអភិបាលខេត្តក្រចេះ ត្រូវអនុវត្តអនុក្រឹត្យនេះឱ្យមានប្រសិទ្ធភាពខ្ពស់ ចាប់ពីថ្ងៃចុះហត្ថលេខាតទៅ។

ធ្វើនៅរាជធានីភ្នំពេញ ថ្ងៃទី ១៨ ខែ មករា ឆ្នាំ ២០១០

នាយករដ្ឋមន្ត្រី

សម្តេចអគ្គមហាសេនាបតីតេជោ ហ៊ុន សែន

កន្លែងទទួល :

- ក្រសួងព្រះបរមរាជវាំង
- អគ្គលេខាធិការដ្ឋានក្រុមប្រឹក្សាធម្មនុញ្ញ
- អគ្គលេខាធិការដ្ឋានព្រឹទ្ធសភា
- អគ្គលេខាធិការដ្ឋានរដ្ឋសភា
- អគ្គលេខាធិការដ្ឋានរាជរដ្ឋាភិបាល
- ខុទ្ទកាល័យសម្តេចអគ្គមហាសេនាបតីតេជោ នាយករដ្ឋមន្ត្រី
- ដូចមាត្រា ៤
- រាជកិច្ច
- ឯកសារ, កាលប្បវត្តិ

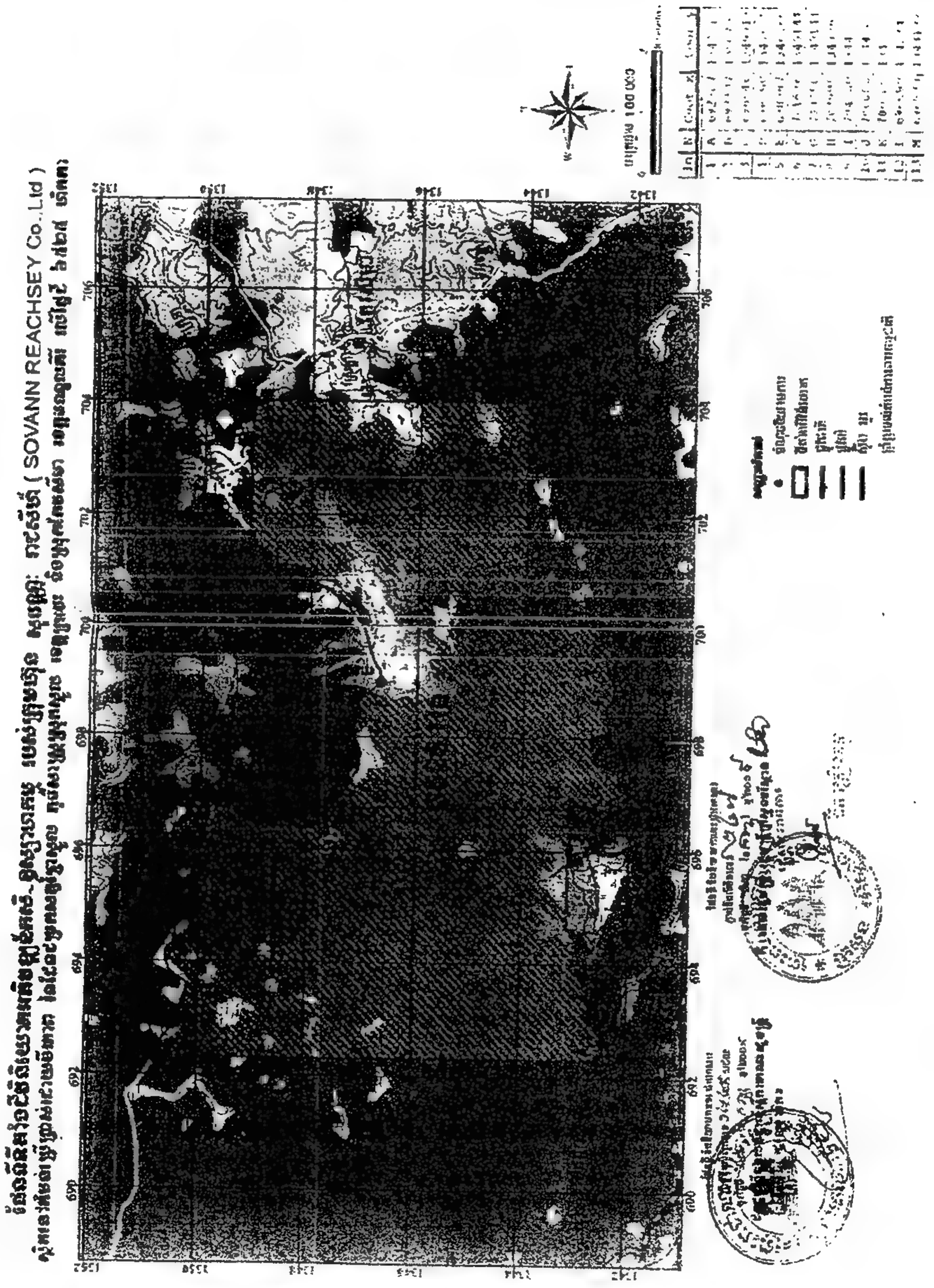
SOVANN REACHSEY Co.,Ltd

ព្រះរាជាណាចក្រកម្ពុជា
ជាតិ សាសនា ព្រះមហាក្សត្រ

រាជរដ្ឋាភិបាលកម្ពុជា
លេខ: ០៦. អនក្រ.បក

អនុក្រឹត្យ

ស្តីពី

ការធ្វើអនុបយោគ ផ្ទៃដីទំហំ ៤.៥១៨ហិកតា ក្នុងតំបន់ដែនជម្រកសត្វព្រៃស្នួល ស្ថិតក្នុងភូមិសាស្ត្រស្រុកស្នួល ខេត្តក្រចេះ

រាជរដ្ឋាភិបាល

- បានឃើញរដ្ឋធម្មនុញ្ញនៃព្រះរាជាណាចក្រកម្ពុជា
- បានឃើញព្រះរាជក្រឹត្យលេខ នស/រកត/០៩០៨/១០៥៥ ចុះថ្ងៃទី ២៥ ខែ កញ្ញា ឆ្នាំ២០០៨ ស្តីពីការតែងតាំងរាជរដ្ឋាភិបាល នៃព្រះរាជាណាចក្រកម្ពុជា
- បានឃើញព្រះរាជក្រមលេខ ០២/នស/៩៤ ចុះថ្ងៃទី ២០ ខែកក្កដា ឆ្នាំ១៩៩៤ ដែលប្រកាសឱ្យប្រើច្បាប់ ស្តីពីការរៀបចំ និង ការប្រព្រឹត្តទៅនៃគណៈរដ្ឋមន្ត្រី
- បានឃើញព្រះរាជក្រមលេខ នស/រកម/០១៩៦/១៨ ចុះថ្ងៃទី ២៤ ខែ មករា ឆ្នាំ១៩៩៦ ដែលប្រកាសឱ្យប្រើច្បាប់ស្តីពីការបង្កើតក្រសួងសេដ្ឋកិច្ច និង ហិរញ្ញវត្ថុ
- បានឃើញព្រះរាជក្រមលេខ នស/រកម/០១៩៦/២១ ចុះថ្ងៃទី ២៤ ខែ មករា ឆ្នាំ១៩៩៦ ដែលប្រកាសឱ្យប្រើច្បាប់ស្តីពីការបង្កើតក្រសួងបរិស្ថាន
- បានឃើញព្រះរាជក្រមលេខ នស/រកម/០៨០១/១៤ ចុះថ្ងៃទី ៣០ ខែ សីហា ឆ្នាំ២០០១ ដែលប្រកាសឱ្យប្រើច្បាប់ភូមិបាល
- បានឃើញព្រះរាជក្រមលេខ នស/រកម/០៥០៨/០១៦ ចុះថ្ងៃទី ១៣ ខែ ឧសភា ឆ្នាំ២០០៨ ដែលប្រកាសឱ្យប្រើច្បាប់ស្តីពីប្រព័ន្ធហិរញ្ញវត្ថុ សាធារណៈ
- បានឃើញព្រះរាជក្រឹត្យលេខ នស/រកត/០៨០៦/៣៣៩ ចុះថ្ងៃទី ០៣ ខែ សីហា ឆ្នាំ២០០៦ ស្តីពីគោលការណ៍ និងបញ្ញត្តិអន្តរកាល នៃការធ្វើអនុបយោគទ្រព្យសម្បត្តិសាធារណៈរបស់រដ្ឋ និងរបស់នីតិបុគ្គលសាធារណៈ
- បានឃើញអនុក្រឹត្យលេខ ១២៩ អនក្រ.បក ចុះថ្ងៃទី ២៧ ខែ វិច្ឆិកា ឆ្នាំ២០០៦ ស្តីពីវិធាន និងនីតិវិធីនៃការធ្វើអនុបយោគទ្រព្យសម្បត្តិសាធារណៈរបស់រដ្ឋ និង របស់នីតិបុគ្គលសាធារណៈ
- បានឃើញអនុក្រឹត្យលេខ ១៧៣ អនក្រ.បក ចុះថ្ងៃទី ១៤ ខែ តុលា ឆ្នាំ២០០៩ ស្តីពីការកំណត់តំបន់គ្រប់គ្រងក្នុងតំបន់ការពារធម្មជាតិ ទៅជាតំបន់ប្រើប្រាស់ដោយចីរភាព

- យោងតាមការចាំបាច់របស់រាជរដ្ឋាភិបាល

ស ម្រេ ច

មាត្រា១:-

ត្រូវបានចាត់បញ្ចូលជាទ្រព្យសម្បត្តិឯកជនរបស់រដ្ឋនូវផ្ទៃដីទំហំ ៤.៤៦៨ហិកតា ក្នុងតំបន់ដែនជម្រកសត្វព្រៃស្នួល ស្ថិតក្នុងភូមិសាស្ត្រស្រុកស្នួល ខេត្តក្រចេះ ក្រោមល័ក្ខខ័ណ្ឌ ជួល ឬ សម្បទាន ដើម្បីធ្វើការវិនិយោគអភិវឌ្ឍន៍លើវិស័យដាំដំណាំកសិ- ឧស្សាហកម្ម និងដំណាំកៅស៊ូ ខ្ចីមច័ន្ទន៍ ដូចមានក្នុងផែនទី និងនិយាមកា ដែលជាឯកសារភ្ជាប់នឹងលិខិតលេខ ១២៨២ សជណ ចុះថ្ងៃទី០៧ ខែកញ្ញា ឆ្នាំ២០០៩ របស់ទីស្តីការគណៈរដ្ឋមន្ត្រី ជាឧបសម្ព័ន្ធនៃអនុក្រឹត្យនេះ ។

មាត្រា២:-

ផ្ទៃដីដែលត្រូវបានធ្វើអនុបយោគដូចកំណត់ក្នុងមាត្រា១នៃអនុក្រឹត្យនេះ ត្រូវស្ថិតក្រោមការចាត់ចែងនីតិវិធីបន្ត ដោយក្រសួងបរិស្ថាន ជាអាជ្ញាធរកាន់កាប់ទ្រព្យសម្បត្តិរបស់រដ្ឋ និង ក្រសួងសេដ្ឋកិច្ច និង ហិរញ្ញវត្ថុ ជាអាជ្ញាធរគ្រប់គ្រងទ្រព្យសម្បត្តិរបស់រដ្ឋ ព្រមទាំងមានកិច្ចសហការជាមួយក្រសួងស្ថាប័ន ពាក់ព័ន្ធ និងអាជ្ញាធរដែនដី ស្របតាមច្បាប់ និងគោលការណ៍របស់រាជរដ្ឋាភិបាល ។

មាត្រា៣:-

បទប្បញ្ញត្តិទាំងឡាយណា ដែលមានខ្លឹមសារផ្ទុយពីអនុក្រឹត្យនេះ ត្រូវទុកជានិរាករណ៍ ។

មាត្រា៤-

រដ្ឋមន្ត្រីទទួលបន្ទុកទីស្តីការគណៈរដ្ឋមន្ត្រី រដ្ឋមន្ត្រីក្រសួងសេដ្ឋកិច្ច និង ហិរញ្ញវត្ថុ រដ្ឋមន្ត្រីក្រសួងបរិស្ថាន គ្រប់ក្រសួងស្ថាប័ន និងអភិបាលខេត្តក្រចេះ ត្រូវអនុវត្តអនុក្រឹត្យនេះឱ្យមានប្រសិទ្ធភាពខ្ពស់ ចាប់ពីថ្ងៃចុះហត្ថលេខាតទៅ ។

ធ្វើនៅរាជធានីភ្នំពេញ ថ្ងៃទី[illegible] ខែ មករា ឆ្នាំ ២០១០

សម្តេចអគ្គមហាសេនាបតីតេជោ ហ៊ុន សែន

<u>កន្លែងទទួល</u> :

- ក្រសួងព្រះបរមរាជវាំង
- អគ្គលេខាធិការដ្ឋានក្រុមប្រឹក្សាធម្មនុញ្ញ
- អគ្គលេខាធិការដ្ឋានព្រឹទ្ធសភា
- អគ្គលេខាធិការដ្ឋានរដ្ឋសភា
- អគ្គលេខាធិការដ្ឋានរាជរដ្ឋាភិបាល
- ខុទ្ទកាល័យសម្តេចអគ្គមហាសេនាបតីតេជោ នាយករដ្ឋមន្ត្រី
- ដូចមាត្រា ៤
- រាជកិច្ច
- ឯកសារ, កាលប្បវត្តិ

TRACH NHIEM HUU HAN DAU TU-PHAT TRIEN DAI NAM(CAMBODIA) Co., Ltd.

Location of Concession Land at Snuol Wildlife Sancture, Pi Thnou Commune, Snuol District, Kratie Province , Area = 4468 Ha

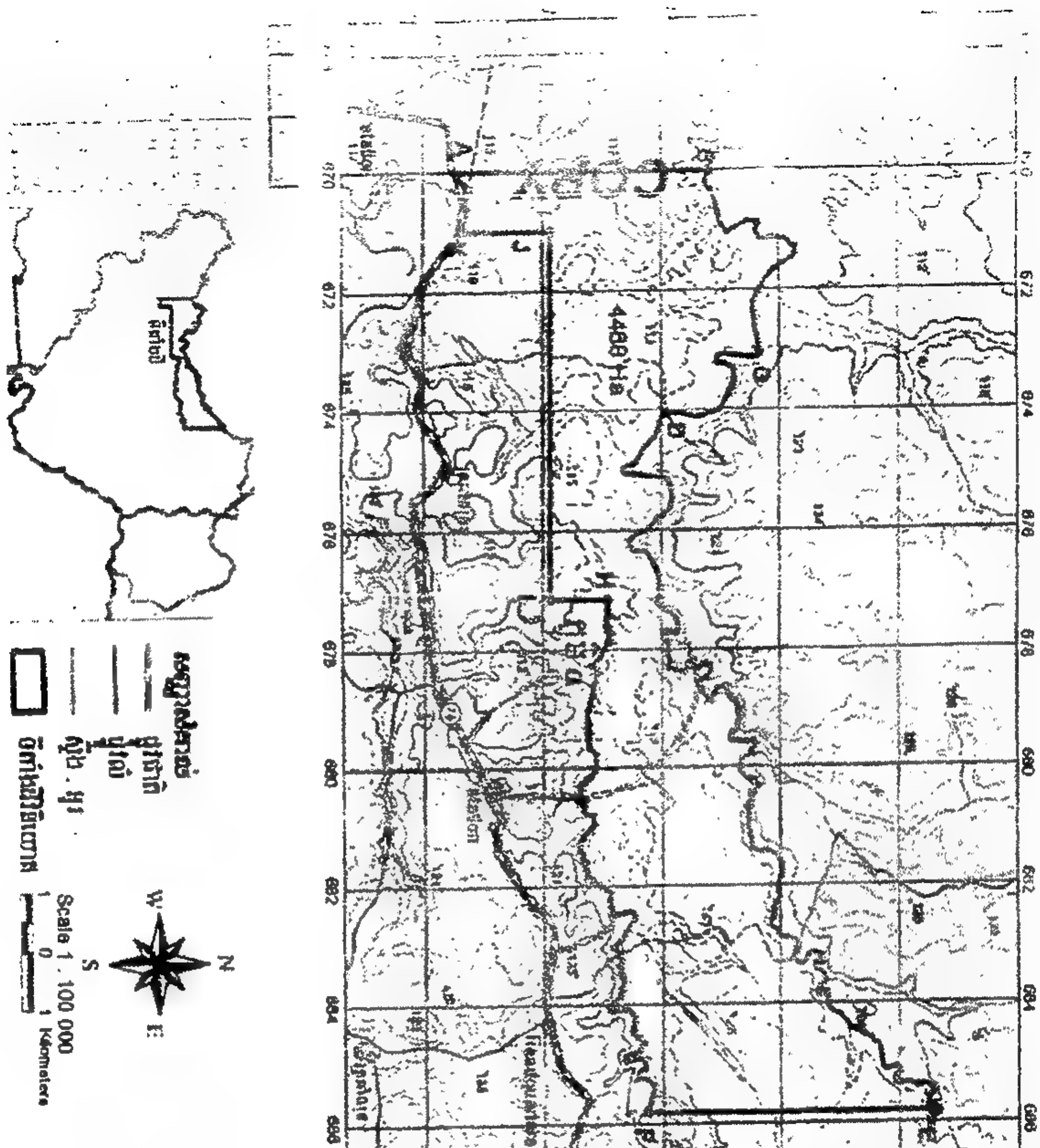

ព្រះរាជាណាចក្រកម្ពុជា
ជាតិ សាសនា ព្រះមហាក្សត្រ

រាជរដ្ឋាភិបាលកម្ពុជា
លេខ: ០៦ អនក្រ.បក

អនុក្រឹត្យ
ស្តីពី
ការដំឡើងឋានន្តរស័ក្តិនាយនគរបាលជាតិ

រាជរដ្ឋាភិបាល

- បានឃើញរដ្ឋធម្មនុញ្ញ នៃព្រះរាជាណាចក្រកម្ពុជា
- បានឃើញព្រះរាជក្រឹត្យលេខ នស/រកត/០៩០៨/១០៥៥ ចុះថ្ងៃទី ២៥ ខែ កញ្ញា ឆ្នាំ ២០០៨ ស្តីពីការតែងតាំងរាជរដ្ឋាភិបាល នៃព្រះរាជាណាចក្រកម្ពុជា
- បានឃើញព្រះរាជក្រមលេខ ០២/នស/៩៤ ចុះថ្ងៃទី ២០ ខែ កក្កដា ឆ្នាំ ១៩៩៤ ដែលប្រកាសឱ្យប្រើច្បាប់ស្តីពីការរៀបចំ និងការប្រព្រឹត្តទៅនៃគណៈរដ្ឋមន្ត្រី
- បានឃើញព្រះរាជក្រមលេខ នស/រកម/០១៩៦/០៨ ចុះថ្ងៃទី ២៤ ខែ មករា ឆ្នាំ ១៩៩៦ ដែលប្រកាសឱ្យប្រើច្បាប់ ស្តីពីការបង្កើតក្រសួងមហាផ្ទៃ
- បានឃើញព្រះរាជក្រឹត្យលេខ នស/រកត /០៩០១/១៧៨ ចុះថ្ងៃទី ២២ ខែ ឧសភា ឆ្នាំ ២០០១ ស្តីពីលក្ខន្តិកៈដោយឡែក នៃក្របខ័ណ្ឌមន្ត្រីនគរបាលជាតិកម្ពុជា
- បានឃើញអនុក្រឹត្យលេខ ១៦ អនក្រ ចុះថ្ងៃទី ២០ ខែ ធ្នូ ឆ្នាំ ១៩៩៣ ស្តីពីការរៀបចំ និងការប្រព្រឹត្តទៅ នៃក្រសួងមហាផ្ទៃ
- យោងតាមសំណើរបស់រដ្ឋមន្ត្រីក្រសួងមហាផ្ទៃ

សម្រេច

មាត្រា ១ : ត្រូវបានដំឡើងឋានន្តរស័ក្តិថ្នាក់ **ឧត្តមសេនីយ៍ឯក** ជូនលោកវរសេនីយ៍ទោ **គង់ ធិរិទ្ធ** អត្តលេខ ០១០៩២ នាយនគរបាលជាតិជាន់ខ្ពស់ នៃក្រសួងមហាផ្ទៃ ។

មាត្រា ២ : រដ្ឋមន្ត្រីទទួលបន្ទុកទីស្តីការគណៈរដ្ឋមន្ត្រី រដ្ឋមន្ត្រីក្រសួងមហាផ្ទៃ រដ្ឋមន្ត្រីក្រសួងសេដ្ឋកិច្ចនិងហិរញ្ញវត្ថុ រដ្ឋមន្ត្រី រដ្ឋលេខាធិការគ្រប់ក្រសួង-ស្ថាប័នដែលពាក់ព័ន្ធ និងសាមីខ្លួនដូចមានចែងក្នុងមាត្រា១ត្រូវអនុវត្តតាមអនុក្រឹត្យនេះចាប់ពីថ្ងៃចុះហត្ថលេខាតទៅ ។

រាជធានីភ្នំពេញ ថ្ងៃទី ០៤ ខែមករា ឆ្នាំ ២០១០

សម្តេចអគ្គមហាសេនាបតីតេជោ ហ៊ុន សែន

កន្លែងទទួល :
- ក្រសួងព្រះបរមរាជវាំង
- អគ្គលេខាធិការដ្ឋានព្រឹទ្ធសភា
- អគ្គលេខាធិការដ្ឋានរដ្ឋសភា
- អគ្គលេខាធិការរាជរដ្ឋាភិបាល
- ខុទ្ទកាល័យសម្តេចនាយករដ្ឋមន្ត្រី
- ខុទ្ទកាល័យឧបនាយករដ្ឋមន្ត្រី
- ដូចមាត្រា ២
- រាជកិច្ច
- ឯកសារ-កាលប្បវត្តិ

ព្រះរាជាណាចក្រកម្ពុជា

ជាតិ សាសនា ព្រះមហាក្សត្រ

រាជរដ្ឋាភិបាលកម្ពុជា

លេខ:...០២...អនក្រ.បក

អនុក្រឹត្យ

ស្តីពីការជូនមេដាយស្ថាបនាជាតិ

រាជរដ្ឋាភិបាល

- បានឃើញរដ្ឋធម្មនុញ្ញ នៃព្រះរាជាណាចក្រកម្ពុជា
- បានឃើញព្រះរាជក្រឹត្យលេខ នស/រកត/០៩០៨/១០៥៥ ចុះថ្ងៃទី ២៥ ខែ កញ្ញា ឆ្នាំ ២០០៨ ស្តីពីការតែងតាំងរាជរដ្ឋាភិបាល នៃព្រះរាជាណាចក្រកម្ពុជា
- បានឃើញព្រះរាជក្រមលេខ ០២/នស/៩៤ ចុះថ្ងៃទី ២០ ខែ កក្កដា ឆ្នាំ ១៩៩៤ ដែលប្រកាសអោយប្រើច្បាប់ ស្តីពីការរៀបចំនិងប្រព្រឹត្តទៅ នៃគណៈរដ្ឋមន្ត្រី
- បានឃើញព្រះរាជក្រឹត្យលេខ ជស/រកត/១០៩៥/០១ ចុះថ្ងៃទី ០៥ ខែ តុលា ឆ្នាំ ១៩៩៥ ស្តីពីការបង្កើត និង ប្រើប្រាស់គ្រឿងឥស្សរិយយស នៃព្រះរាជាណាចក្រកម្ពុជា
- តាមសំណើរបស់រដ្ឋមន្ត្រីក្រសួងមហាផ្ទៃ

សម្រេច

មាត្រា ១.-

ត្រូវបានបំពាក់ **មេដាយមាសស្ថាបនាជាតិ** ប្រគេន និងផ្តល់ជូនមន្ត្រីរាជការ និងសប្បុរសជនចំនួន ០៧ រូប ដែលបានលះបង់កំលាំងកាយចិត្ត និងថវិកាផ្ទាល់ខ្លួនចូលរួមជួយកសាង ព្រះវិហារ ឧបដ្ឋានសាលា កុដិ របងវត្ត និងចាក់ដីបំពេញទីធ្លាវត្ត នៅ**វត្តកណ្តាល** ស្ថិតនៅក្នុងឃុំអង្គរាជ្យ ស្រុកព្រះស្តេច ខេត្តព្រៃវែង ដែលមានរាយព្រះនាម និង នាមដូចខាងក្រោម :

១-ព្រះតេជគុណ	**ឈាង ផល្លី**	គង់នៅវត្តពោធិដ្ឋាន	បច្ច័យចំនួន ១០.២០០ ដុល្លារ
២- ឧបាសក	**ឈឹម សេង**	សប្បុរសជននៅខេត្តព្រៃវែង	ថវិកាចំនួន ១១.០៩៩ ដុល្លារ
៣-ឧបាសិកា	**ហាន្ស យ៉ឹម**	សប្បុរសជននៅខេត្តព្រៃវែង	ថវិកាចំនួន ១០.៩០០ ដុល្លារ
៤-ឧបាសិកា	**ជិន ង៉ែ**	សប្បុរសជននៅខេត្តព្រៃវែង	ថវិកាចំនួន ១០.៧០០ ដុល្លារ
៥- ឧបាសក	**ខៀវ មួ**	សប្បុរសជននៅខេត្តព្រៃវែង	ថវិកាចំនួន ១០.៤៥០ ដុល្លារ
៦-ឧបាសិកា	**សំ តារា**	សប្បុរសជននៅខេត្តព្រៃវែង	ថវិកាចំនួន ១០.៤០០ ដុល្លារ
៧-ឧបាសក	**ឃុន ឆេង**	សប្បុរសជននៅរាជធានីភ្នំពេញ	ថវិកាចំនួន ១០.៣៨០ ដុល្លារ

មាត្រា ២.-

រដ្ឋមន្ត្រីទទួលបន្ទុកទីស្តីការគណៈរដ្ឋមន្ត្រី រដ្ឋមន្ត្រីក្រសួងមហាផ្ទៃ អភិបាលខេត្តព្រៃវែង និងសាមីខ្លួន ដែលមានឈ្មោះក្នុងមាត្រា១ ត្រូវអនុវត្តអនុក្រឹត្យនេះ ចាប់ពីថ្ងៃចុះហត្ថលេខាតទៅ ។

រាជធានីភ្នំពេញ ថ្ងៃទី ... ខែ មករា ឆ្នាំ២០១០

នាយករដ្ឋមន្ត្រី

សម្តេចអគ្គមហាសេនាបតីតេជោ ហ៊ុន សែន

កន្លែងទទួល :
- ក្រសួងព្រះបរមរាជវាំង
- អគ្គលេខាធិការដ្ឋានព្រឹទ្ធសភា
- អគ្គលេខាធិការដ្ឋានរដ្ឋសភា
- អគ្គលេខាធិការរាជរដ្ឋាភិបាល
- ខុទ្ទកាល័យសម្តេចនាយករដ្ឋមន្ត្រី
- ដូចមាត្រា២
- រាជកិច្ច
- ឯកសារ កាលប្បវត្តិ

ព្រះរាជាណាចក្រកម្ពុជា

ជាតិ សាសនា ព្រះមហាក្សត្រ

រាជរដ្ឋាភិបាលកម្ពុជា

លេខ: ៤៣ អនក្រ.តត

អនុក្រឹត្យ

ស្តីពីការជូនគ្រឿងឥស្សរិយយសសុវត្ថារា

រាជរដ្ឋាភិបាល

- បានឃើញរដ្ឋធម្មនុញ្ញ នៃព្រះរាជាណាចក្រកម្ពុជា
- បានឃើញព្រះរាជក្រឹត្យលេខ នស/រកត/០៩០៨/១០៥៥ ចុះថ្ងៃទី ២៥ ខែ កញ្ញា ឆ្នាំ ២០០៨ ស្តីពីការតែងតាំងរាជរដ្ឋាភិបាល នៃព្រះរាជាណាចក្រកម្ពុជា
- បានឃើញព្រះរាជក្រមលេខ ០២/នស/៩៤ ចុះថ្ងៃទី ២០ ខែ កក្កដា ឆ្នាំ ១៩៩៤ ដែលប្រកាសអោយប្រើច្បាប់ ស្តីពីការរៀបចំនិងប្រព្រឹត្តទៅ នៃគណៈរដ្ឋមន្ត្រី
- បានឃើញព្រះរាជក្រឹត្យលេខ ជស/រកត/១០៩៥/០១ ចុះថ្ងៃទី ០៥ ខែ តុលា ឆ្នាំ ១៩៩៥ ស្តីពីការបង្កើត និង ប្រើប្រាស់គ្រឿងឥស្សរិយយស នៃព្រះរាជាណាចក្រកម្ពុជា
- តាមសំណើរបស់រដ្ឋមន្ត្រីក្រសួងមហាផ្ទៃ

សម្រេច

មាត្រា ១.—

ត្រូវបានបំពាក់ **គ្រឿងឥស្សរិយយសសុវត្ថារា** ថ្នាក់ **មហាសេនា** ផ្តល់ជូនសប្បុរសជនចំនួន ០៦រូប ដែលបានលះបង់កំលាំងកាយចិត្ត និងថវិកាផ្ទាល់ខ្លួនចូលរួមជួយកសាងសមិទ្ធផលនានាក្នុងវិស័យ ព្រះពុទ្ធសាសនា អប់រំ និង សង្គមកិច្ច នៅ**វត្តពោធិវ្ឫាន** ស្ថិតនៅក្នុងឃុំស្វាយអន្ទរ ស្រុកស្វាយអន្ទរ ខេត្តព្រៃវែង ដែលមានរាយនាមដូចខាងក្រោម :

១-លោកវរសេនីយ៍ឯក **ខឹម សុខគីម** ជំនួយការឯកឧត្តមឧបនាយករដ្ឋមន្ត្រី **ស ខេង**

២-លោកវរសេនីយ៍ឯក **រស់ សុន្ធី** មេបញ្ជាការរងកងរាជអាវុធហត្ថខេត្តព្រៃវែង

៣-លោកវរសេនីយ៍ទោ **ខៀវ ខេមរិទ្ធិ** នាយការិយាល័យ នៃស្នងការដ្ឋាននគរបាលខេត្តព្រៃវែង

៤-លោកវរសេនីយ៍ត្រី **សម្បត្តិ មុន្នីរត្ន** មន្ត្រីនគរបាល នាយកដ្ឋានអន្តោប្រវេសន៍ ក្រសួងមហាផ្ទៃ

៥-លោក **ជា សួរ** ប្រធានការិយាល័យរដ្ឋបាល ក្រសួងមហាផ្ទៃ

៦-លោក **ឌួន សុគន្ធា** ប្រធានការិយាល័យបុគ្គលិក សាលាខេត្តព្រៃវែង

មាត្រា ២.—

រដ្ឋមន្ត្រីទទួលបន្ទុកទីស្តីការគណៈរដ្ឋមន្ត្រី រដ្ឋមន្ត្រីក្រសួងមហាផ្ទៃ អភិបាលខេត្តព្រៃវែង និងសាមីខ្លួន ដែលមានឈ្មោះក្នុងមាត្រា១ ត្រូវអនុវត្តអនុក្រឹត្យនេះ ចាប់ពីថ្ងៃចុះហត្ថលេខាតទៅ។

រាជធានីភ្នំពេញ ថ្ងៃទី ១៨ ខែ មករា ឆ្នាំ ២០១០

នាយករដ្ឋមន្ត្រី

សម្តេចអគ្គមហាសេនាបតីតេជោ ហ៊ុន សែន

កន្លែងទទួល :
- ក្រសួងព្រះបរមរាជវាំង
- អគ្គលេខាធិការដ្ឋានព្រឹទ្ធសភា
- អគ្គលេខាធិការដ្ឋានរដ្ឋសភា
- អគ្គលេខាធិការរាជរដ្ឋាភិបាល
- ខុទ្ទកាល័យសម្តេចនាយករដ្ឋមន្ត្រី
- ដូចមាត្រា២
- រាជកិច្ច
- ឯកសារ កាលប្បវត្តិ

ព្រះរាជាណាចក្រកម្ពុជា

ជាតិ សាសនា ព្រះមហាក្សត្រ

រាជរដ្ឋាភិបាលកម្ពុជា

លេខ: ០៤ . អនក្រ . បក

អនុក្រឹត្យ
ស្តីពីការផ្តល់មេដាយមុនីសារាភ័ណ្ឌ

រាជរដ្ឋាភិបាល

-បានឃើញរដ្ឋធម្មនុញ្ញ នៃព្រះរាជាណាចក្រកម្ពុជា

-បានឃើញព្រះរាជក្រឹត្យ លេខ នស/រកត/០៩០៨/១០៥៥ ចុះថ្ងៃទី ២៥ ខែ កញ្ញា ឆ្នាំ ២០០៨ ស្តីពីការតែងតាំងរាជរដ្ឋាភិបាល នៃព្រះរាជាណាចក្រកម្ពុជា

-បានឃើញព្រះរាជក្រម លេខ ០២/នស/៩៤ ចុះថ្ងៃទី ២០ ខែ កក្កដា ឆ្នាំ ១៩៩៤ ដែលប្រកាសអោយប្រើច្បាប់ស្តីពីការរៀបចំ និងការប្រព្រឹត្តទៅ នៃគណៈរដ្ឋមន្ត្រី

-បានឃើញព្រះរាជក្រឹត្យ លេខ ជស/រកត/១០៩៥/០១ ចុះថ្ងៃទី ០៥ ខែ តុលា ឆ្នាំ ១៩៩៥ ស្តីពីការបង្កើត និងប្រើប្រាស់គ្រឿងឥស្សរិយយស នៃព្រះរាជាណាចក្រកម្ពុជា

-តាមសំណើរបស់ អភិបាលនៃគណៈអភិបាលខេត្តកណ្តាល

សម្រេច

មាត្រា១.-

ត្រូវបានបំពាក់ **មេដាយមុនីសារាភ័ណ្ឌ** ថ្នាក់ **ធិបឌិន្ទ** ប្រគេន និងជូនសប្បុរសជន ចំនួន ០៣រូប ដែលបានបរិច្ចាគធនធាន ជួយកសាងសមិទ្ធផលនានា ស្ថិតនៅវត្តជីគជ្ជ ឃុំជីគជ្ជ ស្រុកកៀនស្វាយ ខេត្តកណ្តាល ដូចមាននាយនាមខាងក្រោម :-

១-	ព្រះតេជគុណ	**សុខ សុតានី**	ព្រះចៅអធិការវត្តជីគជ្ជ ឃុំជីគជ្ជ
២-	លោកជំទាវ	**សេង ធន្លឹសោយ**	អនុរដ្ឋលេខាធិការក្រសួងទំនាក់ទំនងរដ្ឋសភាព្រឹទ្ធសភា និងអធិការកិច្ច
៣-	លោក	**ស៊ុន នូ**	មេឃុំជីគជ្ជ ស្រុកកៀនស្វាយ

មាត្រា២.-

រដ្ឋមន្ត្រីទទួលបន្ទុកទីស្តីការគណៈរដ្ឋមន្ត្រី និង អភិបាលនៃគណៈអភិបាលខេត្តកណ្តាល ត្រូវអនុវត្តអនុក្រឹត្យនេះអោយទទួលបានលទ្ធផលល្អ ។

រាជធានីភ្នំពេញ ថ្ងៃទី ០៤ ខែ មករា ឆ្នាំ ២០១០

សម្តេចអគ្គមហាសេនាបតីតេជោ ហ៊ុន សែន

កន្លែងទទួល :

-ក្រសួងព្រះបរមរាជវាំង
-អគ្គលេខាធិការដ្ឋានព្រឹទ្ធសភា
-អគ្គលេខាធិការដ្ឋានរដ្ឋសភា
-អគ្គលេខាធិការរាជរដ្ឋាភិបាល
-ខុទ្ទកាល័យសម្តេចនាយករដ្ឋមន្ត្រី
-ដូចមាត្រា១ និងមាត្រា២
-រាជកិច្ច
-ឯកសារ-កាលប្បវត្តិ

ព្រះរាជាណាចក្រកម្ពុជា

ជាតិ សាសនា ព្រះមហាក្សត្រ

រាជរដ្ឋាភិបាលកម្ពុជា

លេខ: ០៥. អនក្រ.បក

អនុក្រឹត្យ

ស្តីពីការជូនមេដាយស្ថាបនាជាតិ

រាជរដ្ឋាភិបាល

- បានឃើញរដ្ឋធម្មនុញ្ញ នៃព្រះរាជាណាចក្រកម្ពុជា
- បានឃើញព្រះរាជក្រឹត្យ លេខ នស/រកត/០៩០៨/១០៥៥ ចុះថ្ងៃទី ២៥ ខែ កញ្ញា ឆ្នាំ ២០០៨ ស្តីពីការតែងតាំងរាជរដ្ឋាភិបាល នៃព្រះរាជាណាចក្រកម្ពុជា
- បានឃើញព្រះរាជក្រម លេខ ០២/នស/៩៤ ចុះថ្ងៃទី ២០ ខែ កក្កដា ឆ្នាំ ១៩៩៤ ដែលប្រកាសអោយប្រើច្បាប់ស្តីពីការរៀបចំ និងការប្រព្រឹត្តទៅ នៃគណៈរដ្ឋមន្ត្រី
- បានឃើញព្រះរាជក្រឹត្យ លេខ ជស/រកត/១០៩៥/០១ ចុះថ្ងៃទី ០៥ ខែ តុលា ឆ្នាំ ១៩៩៥ ស្តីពីការបង្កើត និងប្រើប្រាស់គ្រឿងឥស្សរិយយស នៃព្រះរាជាណាចក្រកម្ពុជា
- តាមសំណើរបស់ អភិបាលនៃគណៈអភិបាលខេត្តកណ្តាល

សម្រេច

មាត្រា១.-

ត្រូវបានបំពាក់ **មេដាយស្ថាបនាជាតិ** តាមលំដាប់ថ្នាក់ ប្រគេន និង ជូនសប្បុរសជន ចំនួន ០៧រូប ដែលបានបរិច្ចាគធនធានជួយកសាងសមិទ្ធផលនានា ស្ថិតនៅវត្តជីគងួ ឃុំជីគងួ ស្រុកក្បៀនស្វាយ ខេត្តកណ្តាល ដូចមានរាយនាមខាងក្រោម :-

ក.-មេដាយមាសស្ថាបនាជាតិ :

១-	ព្រះតេជគុណ	**កែវ**	**ចំនួមុន្នី**	ព្រះចៅអធិការវត្តសុវណ្ណមុលីគមល ឃុំគគីរ
២-	លោក	**សេខ**	**ឃុនីវ៉ាន់**	សប្បុរសជន នៅរាជធានីភ្នំពេញ
៣-	លោក	**អ៊ុល**	**ឈរាច័**	សប្បុរសជន នៅរាជធានីភ្នំពេញ
៤-	លោក	**សេ់**	**ចន្ថា**	សប្បុរសជន នៅខេត្តកណ្តាល
៥-	លោក	**នាន**	**ទ្រាន់**	សប្បុរសជន នៅឃុំជីគងួ

ខ.-មេដាយប្រាក់ស្ថាបនាជាតិ :

១-	លោក	មាស	យ៉ាន	សប្បុរសជន នៅឃុំជីគងួ

២- លោក សុខ ចាន់នី សហ្ការសេដ្ឋ នៅឃុំដីឥដ្ឋ

មាត្រា២ះ-

រដ្ឋមន្ត្រីទទួលបន្ទុកទីស្តីការគណៈរដ្ឋមន្ត្រី និង អភិបាលនៃគណៈអភិបាលខេត្តកណ្តាល ត្រូវអនុវត្តអនុក្រឹត្យនេះ អោយទទួលបានលទ្ធផលល្អ ។

ធ្វើនៅភ្នំពេញ ថ្ងៃទី [illegible] ខែ មករា ឆ្នាំ ២០១០

នាយករដ្ឋមន្ត្រី

សម្តេចអគ្គមហាសេនាបតីតេជោ ហ៊ុន សែន

កន្លែងទទួល :

- ក្រសួងព្រះបរមរាជវាំង
- អគ្គលេខាធិការដ្ឋានព្រឹទ្ធសភា
- អគ្គលេខាធិការដ្ឋានរដ្ឋសភា
- អគ្គលេខាធិការរាជរដ្ឋាភិបាល
- ខុទ្ទកាល័យសម្តេចនាយករដ្ឋមន្ត្រី
- ដូចមាត្រា១ និងមាត្រា២
- រាជកិច្ច
- ឯកសារ-កាលប្បវត្តិ

ព្រះរាជាណាចក្រកម្ពុជា
ជាតិ សាសនា ព្រះមហាក្សត្រ

រាជរដ្ឋាភិបាលកម្ពុជា

លេខ: ០៦ . ១១៤៩ . ៣៦

អនុក្រឹត្យ
ស្តីពីការជូនមេដាយស្ថាបនាជាតិ

រាជរដ្ឋាភិបាល

-បានឃើញរដ្ឋធម្មនុញ្ញ នៃព្រះរាជាណាចក្រកម្ពុជា

-បានឃើញព្រះរាជក្រឹត្យ លេខ នស/រកត/០៩០៨/១០៥៥ ចុះថ្ងៃទី ២៥ ខែ កញ្ញា ឆ្នាំ ២០០៨ ស្តីពីការតែងតាំងរាជរដ្ឋាភិបាល នៃព្រះរាជាណាចក្រកម្ពុជា

-បានឃើញព្រះរាជក្រម លេខ ០២/នស/៩៤ ចុះថ្ងៃទី ២០ ខែ កក្កដា ឆ្នាំ ១៩៩៤ ដែលប្រកាសអោយប្រើច្បាប់ស្តីពីការរៀបចំ និងការប្រព្រឹត្តទៅ នៃគណៈរដ្ឋមន្ត្រី

-បានឃើញព្រះរាជក្រឹត្យ លេខ ជស/រកត/១០៩៥/០១ ចុះថ្ងៃទី ០៥ ខែ តុលា ឆ្នាំ ១៩៩៥ ស្តីពីការបង្កើត និងប្រើប្រាស់គ្រឿងឥស្សរិយយស នៃព្រះរាជាណាចក្រកម្ពុជា

-តាមសំណើរបស់ នាយកខុទ្ទកាល័យសម្តេចអគ្គមហាសេនាបតីតេជោ ហ៊ុន សែន នាយករដ្ឋមន្ត្រី នៃព្រះរាជាណាចក្រកម្ពុជា

សម្រេច

មាត្រា១.-

ត្រូវបានបំពាក់ **មេដាយមាសស្ថាបនាជាតិ** ជូនសប្បុរសជន ចំនួន ១០រូប ដែលបានបរិច្ចាគធនធានចូលរួមជួយកសាងសមិទ្ធផលនានា ដើម្បីអភិវឌ្ឍន៍មូលដ្ឋាន ក្នុងខេត្តកណ្តាល ដូចមានរាយនាមខាងក្រោម :-

1-	Mr	TANG YU SENG	6-	Mrs	TALY LAN
2-	Mr	ENG CHI HOIR	7-	Mr	YILMAZ SELCUK
3-	Mr	SIM JEAN MICHEL	8-	Mrs	KARA ELIF
4-	Mrs	SIM LAMUY	9-	Mr	SONG XIAO JUN
5-	Mr	TA VANNY	10-	Mr	ZHU CAN WEN

មាត្រា២.-

រដ្ឋមន្ត្រីទទួលបន្ទុកទីស្តីការគណៈរដ្ឋមន្ត្រី និង នាយកខុទ្ទកាល័យសម្តេចអគ្គមហាសេនាបតីតេជោ ហ៊ុន សែន នាយករដ្ឋមន្ត្រីនៃព្រះរាជាណាចក្រកម្ពុជា ត្រូវអនុវត្តអនុក្រឹត្យនេះ អោយ[illegible] ។

រាជធានីភ្នំពេញ ថ្ងៃទី [illegible] ខែ មករា ឆ្នាំ ២០១០

នាយករដ្ឋមន្ត្រី

សម្តេចអគ្គមហាសេនាបតីតេជោ ហ៊ុន សែន

កន្លែងទទួល :

-ក្រសួងព្រះបរមរាជវាំង
-អគ្គលេខាធិការដ្ឋានព្រឹទ្ធសភា
-អគ្គលេខាធិការដ្ឋានរដ្ឋសភា
-អគ្គលេខាធិការរាជរដ្ឋាភិបាល
-ខុទ្ទកាល័យសម្តេចនាយករដ្ឋមន្ត្រី
-ដូចមាត្រា១ និងមាត្រា២
-រាជកិច្ច
-ឯកសារ-កាលប្បវត្តិ

ព្រះរាជាណាចក្រកម្ពុជា
ជាតិ សាសនា ព្រះមហាក្សត្រ

រាជរដ្ឋាភិបាលកម្ពុជា
លេខ: ០៧ អនក្រ.បក

អនុក្រឹត្យ
ស្តីពីការផ្តល់មេដាយមុនីសារាភ័ណ្ឌ

រាជរដ្ឋាភិបាល

-បានឃើញរដ្ឋធម្មនុញ្ញ នៃព្រះរាជាណាចក្រកម្ពុជា

-បានឃើញព្រះរាជក្រឹត្យ លេខ នស/រកត/០៩០៨/១០៥៥ ចុះថ្ងៃទី ២៥ ខែ កញ្ញា ឆ្នាំ ២០០៨ ស្តីពីការតែងតាំងរាជរដ្ឋាភិបាល នៃព្រះរាជាណាចក្រកម្ពុជា

-បានឃើញព្រះរាជក្រម លេខ ០២/នស/៩៤ ចុះថ្ងៃទី ២០ ខែ កក្កដា ឆ្នាំ ១៩៩៤ ដែលប្រកាសអោយប្រើច្បាប់ស្តីពីការរៀបចំ និងការប្រព្រឹត្តទៅ នៃគណៈរដ្ឋមន្ត្រី

-បានឃើញព្រះរាជក្រឹត្យ លេខ ជស/រកត/១០៩៥/០១ ចុះថ្ងៃទី ០៥ ខែ តុលា ឆ្នាំ ១៩៩៥ ស្តីពីការបង្កើត និងប្រើប្រាស់គ្រឿងឥស្សរិយយស នៃព្រះរាជាណាចក្រកម្ពុជា

-តាមសំណើរបស់ នាយកខុទ្ទកាល័យសម្តេចអគ្គមហាសេនាបតីតេជោ ហ៊ុន សែន នាយករដ្ឋមន្ត្រី នៃព្រះរាជាណាចក្រកម្ពុជា

សម្រេច

មាត្រា១.-

ត្រូវបានបំពាក់ **មេដាយមុនីសារាភ័ណ្ឌ** ថ្នាក់ **និមទិន្ន** ជូនសប្បុរសជន ចំនួន ០៤រូប ដែលមានគុណបំណាច់ និងស្នាដៃល្អ ក្នុងការចូលរួមជួយកសាង និងអភិវឌ្ឍន៍មូលដ្ឋាន ខេត្តកណ្តាល ដូចមានរាយនាមខាងក្រោម :-

១-	លោក	**ឆោង មាន**	៣-	លោកស្រី	**ទឹម សុភាព**
២-	លោកស្រី	**ទី ដាលីន**	៤-	លោក	**ហ៊ុន ម៉ានិ**

មាត្រា២.-

រដ្ឋមន្ត្រីទទួលបន្ទុកទីស្តីការគណៈរដ្ឋមន្ត្រី និង នាយកខុទ្ទកាល័យសម្តេចអគ្គមហាសេនាបតីតេជោ ហ៊ុន សែន នាយករដ្ឋមន្ត្រីនៃព្រះរាជាណាចក្រកម្ពុជា ត្រូវអនុវត្តអនុក្រឹត្យនេះ អោយមានប្រសិទ្ធភាពចាប់ពីថ្ងៃចុះហត្ថលេខានេះតទៅ ។

រាជធានីភ្នំពេញ ថ្ងៃទី ០៦ ខែ មករា ឆ្នាំ ២០១០
នាយករដ្ឋមន្ត្រី

សម្តេចអគ្គមហាសេនាបតីតេជោ ហ៊ុន សែន

កន្លែងទទួល :
- -ក្រសួងព្រះបរមរាជវាំង
- -អគ្គលេខាធិការដ្ឋានព្រឹទ្ធសភា
- -អគ្គលេខាធិការដ្ឋានរដ្ឋសភា
- -អគ្គលេខាធិការរាជរដ្ឋាភិបាល
- -ខុទ្ទកាល័យសម្តេចនាយករដ្ឋមន្ត្រី
- -ដូចមាត្រា១ និងមាត្រា២
- -រាជកិច្ច
- -ឯកសារ-កាលប្បវត្តិ

ព្រះរាជាណាចក្រកម្ពុជា
ជាតិ សាសនា ព្រះមហាក្សត្រ

រាជរដ្ឋាភិបាលកម្ពុជា
លេខ: ០៧ អនក្រ.បក

អនុក្រឹត្យ
ស្តីពីការជូនមេដាយស្ថាបនាជាតិ

រាជរដ្ឋាភិបាល

- បានឃើញរដ្ឋធម្មនុញ្ញ នៃព្រះរាជាណាចក្រកម្ពុជា
- បានឃើញព្រះរាជក្រឹត្យ លេខ នស/រកត/០៩០៨/១០៥៥ ចុះថ្ងៃទី ២៥ ខែ កញ្ញា ឆ្នាំ ២០០៨ ស្តីពីការតែងតាំងរាជរដ្ឋាភិបាល នៃព្រះរាជាណាចក្រកម្ពុជា
- បានឃើញព្រះរាជក្រម លេខ ០២/នស/៩៤ ចុះថ្ងៃទី ២០ ខែ កក្កដា ឆ្នាំ ១៩៩៤ ដែលប្រកាសអោយប្រើច្បាប់ស្តីពីការរៀបចំ និងការប្រព្រឹត្តទៅ នៃគណៈរដ្ឋមន្ត្រី
- បានឃើញព្រះរាជក្រឹត្យ លេខ ជស/រកត/១០៩៥/០១ ចុះថ្ងៃទី ០៥ ខែ តុលា ឆ្នាំ ១៩៩៥ ស្តីពីការបង្កើត និងប្រើប្រាស់គ្រឿងឥស្សរិយយស នៃព្រះរាជាណាចក្រកម្ពុជា
- តាមសំណើរបស់ នាយកខុទ្ទកាល័យសម្តេចអគ្គមហាសេនាបតីតេជោ ហ៊ុន សែន នាយករដ្ឋមន្ត្រី នៃព្រះរាជាណាចក្រកម្ពុជា

សម្រេច

មាត្រា១.-

ត្រូវបានបំពាក់ **មេដាយមាសស្ថាបនាជាតិ** ជូនសប្បុរសជន ចំនួន ១៥រូប ដែលបានបរិច្ចាគធនធានចូលរួមជួយកសាងសមិទ្ធផលនានា ដើម្បីអភិវឌ្ឍន៍មូលដ្ឋាន ក្នុងខេត្តកណ្តាល ដូចមានរាយនាមខាងក្រោម :-

១-	លោក	ឈុន តា	៩-	លោក	ឈុង ចាន់ណា
២-	លោក	ឃីម អៀង	១០-	លោក	លី ស៊ុយហេង
៣-	លោក	សុខ ទៀ	១១-	លោក	ទុំម ទួនឡុង
៤-	លោក	ហេង ម៉េងឈួរ	១២-	លោក	ពិន សៀវមៀង
៥-	លោក	ង៉ែ គីមអៀង	១៣-	លោកស្រី	សូ សុម៉ុម
៦-	លោក	ស៊ុន សាន	១៤-	លោក	តាំង ខាំងចូន
៧-	លោក	ញូ ស្រី	១៥-	លោក	ឆាត់ ចុង
៨-	លោក	លី សេងអៀង			

មាត្រា២.-

រដ្ឋមន្ត្រីទទួលបន្ទុកទីស្តីការគណៈរដ្ឋមន្ត្រី និង នាយកខុទ្ទកាល័យសម្តេចអគ្គមហាសេនាបតីតេជោ ហ៊ុន សែន នាយករដ្ឋមន្ត្រីនៃព្រះរាជាណាចក្រកម្ពុជា ត្រូវអនុវត្តអនុក្រឹត្យនេះ អោយមានប្រសិទ្ធភាពចាប់ពីថ្ងៃចុះហត្ថលេខានេះតទៅ ។

រាជធានីភ្នំពេញ ថ្ងៃទី [illegible] ខែ មករា ឆ្នាំ ២០១០

នាយករដ្ឋមន្ត្រី

សម្តេចអគ្គមហាសេនាបតីតេជោ ហ៊ុន សែន

កន្លែងទទួល :
- ក្រសួងព្រះបរមរាជវាំង
- អគ្គលេខាធិការដ្ឋានព្រឹទ្ធសភា
- អគ្គលេខាធិការដ្ឋានរដ្ឋសភា
- អគ្គលេខាធិការរាជរដ្ឋាភិបាល
- ខុទ្ទកាល័យសម្តេចនាយករដ្ឋមន្ត្រី
- ដូចមាត្រា១ និងមាត្រា២
- រាជកិច្ច
- ឯកសារ-កាលប្បវត្តិ

ព្រះរាជាណាចក្រកម្ពុជា

ជាតិ សាសនា ព្រះមហាក្សត្រ

រាជរដ្ឋាភិបាលកម្ពុជា

លេខៈ ០៩. អនក្រ.បក

អនុក្រឹត្យ

ស្តីពីការជូនមេដាយមុនីសារាភ័ណ្ឌ

រាជរដ្ឋាភិបាល

- បានឃើញរដ្ឋធម្មនុញ្ញ នៃព្រះរាជាណាចក្រកម្ពុជា
- បានឃើញព្រះរាជក្រឹត្យលេខ នស/រកត/០៩០៨/១០៥៥ ចុះថ្ងៃទី ២៥ ខែ កញ្ញា ឆ្នាំ ២០០៨ ស្តីពីការតែងតាំងរាជរដ្ឋាភិបាល នៃព្រះរាជាណាចក្រកម្ពុជា
- បានឃើញព្រះរាជក្រមលេខ ០២/នស/៩៤ ចុះថ្ងៃទី ២០ ខែ កក្កដា ឆ្នាំ ១៩៩៤ ដែលប្រកាសឱ្យប្រើច្បាប់ស្តីពីការរៀបចំ និងការប្រព្រឹត្តទៅនៃគណៈរដ្ឋមន្ត្រី
- បានឃើញព្រះរាជក្រមលេខ នស/រកម/០១៩៦/០៧ ចុះថ្ងៃទី ២៤ ខែ មករា ឆ្នាំ ១៩៩៦ ដែលប្រកាសឱ្យប្រើច្បាប់ស្តីពីការបង្កើត ក្រសួងការពារជាតិ
- បានឃើញព្រះរាជក្រឹត្យលេខ ជស/រកត/១០៩៥/០១ ចុះថ្ងៃទី ០៥ ខែ តុលា ឆ្នាំ ១៩៩៥ ស្តីពីការបង្កើតនិងប្រើប្រាស់គ្រឿងឥស្សរិយយស នៃព្រះរាជាណាចក្រកម្ពុជា
- តាមសំណើរបស់ រដ្ឋមន្ត្រីក្រសួងការពារជាតិ

ស ម្រេ ច

មាត្រា១ : ត្រូវបានបំពាក់ **គ្រឿងឥស្សរិយយសមុនីសារាភ័ណ្ឌ** តាមលំដាប់ថ្នាក់ ចំនួន ៥០ គ្រឿង ជូននាយទាហានចំណុះបញ្ជាការដ្ឋានកងទ័ពជើងទឹក និងសប្បុរសជន ដែលមានស្នាដៃល្អក្នុងការបំពេញភារកិច្ច និងជួយកសាងសមិទ្ធិផលនានា ចំណុះបញ្ជាការដ្ឋានកងទ័ពជើងទឹក សម្រេចទទួលបានលទ្ធផលល្អប្រសើរ ដូចមានរាយនាមខាងក្រោម ៖

ក-គ្រឿងឥស្សរិយយសមុនីសារាភ័ណ្ឌ ថ្នាក់ សេនា :

១-វរនាវីទោ **ខាយ ស៊ីវឿន** អត្តលេខ ០១០២៧៦ នាយរងការិយាល័យហ្វឹកហ្វឺន បញ្ជាការដ្ឋានកងទ័ពជើងទឹក

២-វរនាវីទោ **ឃិន សុគន្ធ** អត្តលេខ ០១៥០៣៧ នាយរងការិយាល័យហិរញ្ញវត្ថុ បញ្ជាការដ្ឋានកងទ័ពជើងទឹក

៣-វរនាវីទោ **សុខ ចំរើន** អត្តលេខ ០៣១១២១ នាយរងការិយាល័យហិរញ្ញវត្ថុ បញ្ជាការដ្ឋានកងទ័ពជើងទឹក

៤-វរនាវីទោ **សោម សុទ្ធា** អត្តលេខ ០១០២៦៥ នាយរងការិយាល័យទី១ បញ្ជាការដ្ឋានកងទ័ពជើងទឹក

៥-វរនាវីទោ **ម៉ឿន ចាន់ធឿន** អត្តលេខ ០១៤៩៨៦ នាយរងការិយាល័យទី១
បញ្ជាការដ្ឋានកងទ័ពជើងទឹក

៦-វរនាវីទោ **សាញ់ ធុត្តា** អត្តលេខ ០១៤៩៨៥ នាយរងការិយាល័យទី១
បញ្ជាការដ្ឋានកងទ័ពជើងទឹក

៧-វរនាវីទោ **ឧន់ សារុន** អត្តលេខ ០១៥១២៦ នាយរងការិយាល័យទី១
បញ្ជាការដ្ឋានកងទ័ពជើងទឹក

៨-វរនាវីទោ **ម៉ិន គប** អត្តលេខ ០៣០៩១៣ នាយរងការិយាល័យទី១
បញ្ជាការដ្ឋានកងទ័ពជើងទឹក

៩-វរនាវីទោ **ជឹម សុវណ្ណ** អត្តលេខ ០១៥១៥៤ នាយរងការិយាល័យទី២
បញ្ជាការដ្ឋានកងទ័ពជើងទឹក

១០-វរនាវីទោ **ស្រី ខឹម** អត្តលេខ ០១៤៩៥៤ នាយរងការិយាល័យទី២
បញ្ជាការដ្ឋានកងទ័ពជើងទឹក

១១-វរនាវីទោ **អ៊ិន ចាន់ថន្យ** អត្តលេខ ០១០៣០៥ នាយរងការិយាល័យទី៣
បញ្ជាការដ្ឋានកងទ័ពជើងទឹក

១២-វរនាវីទោ **ហោ សេងលីម** អត្តលេខ ០០២៥១៩ នាយរងការិយាល័យទី៣
បញ្ជាការដ្ឋានកងទ័ពជើងទឹក

១៣-វរនាវីទោ **ឧខ ខេមរះឡើ** អត្តលេខ ០១៥១០៤ នាយរងការិយាល័យទី៣
បញ្ជាការដ្ឋានកងទ័ពជើងទឹក

១៤-វរនាវីទោ **ស៊ិន ហេង** អត្តលេខ ០១៥០១៧ នាយរងការិយាល័យទី៤
បញ្ជាការដ្ឋានកងទ័ពជើងទឹក

១៥-វរនាវីទោ **គៀត សារម៉េត** អត្តលេខ ០១៥០០៦ នាយរងការិយាល័យទី៤
បញ្ជាការដ្ឋានកងទ័ពជើងទឹក

១៦-វរនាវីទោ **សំ អ៊ុល** អត្តលេខ ០១៥០២២ នាយរងការិយាល័យទី៥
បញ្ជាការដ្ឋានកងទ័ពជើងទឹក

១៧-វរនាវីទោ **គន់ សំបូរ** អត្តលេខ ០១០២៦៤ នាយរងការិយាល័យទី៥
បញ្ជាការដ្ឋានកងទ័ពជើងទឹក

១៨-វរនាវីទោ **ខ៉ែន សុផាន់ណារ៉ែន** អត្តលេខ ០១០៣០៩ នាយរងការិយាល័យទី៥
បញ្ជាការដ្ឋានកងទ័ពជើងទឹក

១៩-វរនាវីទោ	ឆាន	សំណាង	អត្តលេខ ០១៨៩៨៦	នាយរងការិយាល័យកាំភ្លើងធំ បញ្ជាការដ្ឋានកងទ័ពជើងទឹក
២០-វរនាវីទោ	ឆា	គីមគុណ	អត្តលេខ ០២២៩២០	នាយការិយាល័យវិស្វកម្ម បញ្ជាការដ្ឋានកងទ័ពជើងទឹក
២១-វរនាវីទោ	ឃួត	សារិទ្ធ	អត្តលេខ ០១៥០២៨	នាយរងការិយាល័យបច្ចេកទេស បញ្ជាការដ្ឋានកងទ័ពជើងទឹក
២២-វរនាវីទោ	មៀ	សំអាត	អត្តលេខ ០១០៣១៣	នាយរងការិយាល័យការពារអាកាស បញ្ជាការដ្ឋានកងទ័ពជើងទឹក
២៣-វរនាវីទោ	ស	សារឿន	អត្តលេខ ០១០២៩១	នាយរោងជាង មូលដ្ឋានសមុទ្រ បញ្ជាការដ្ឋានកងទ័ពជើងទឹក
២៤-វរនាវីទោ	មុត	សំណាង	អត្តលេខ ០១៥១៤៥	នាយការិយាល័យសុខាភិបាល បញ្ជាការដ្ឋានកងទ័ពជើងទឹក
២៥-វរនាវីទោ	ឡាំ	សុខា	អត្តលេខ ០១០២៦០	នាយរងការិយាល័យសុខាភិបាល បញ្ជាការដ្ឋានកងទ័ពជើងទឹក

ខ. គ្រឿងឥស្សរិយយសមុនីសារាភ័ណ្ឌ ថ្នាក់ អស្សឫទ្ធិ :

១-លោក	ឌិន	សេរី	នាយការិយាល័យគណនី សាលារាជធានីភ្នំពេញ	
២-វរនាវីទោ	ពៅ	សាយ	អត្តលេខ ០១០២៥៤	នាយរងខុទ្ទកាល័យ បញ្ជាការដ្ឋានកងទ័ពជើងទឹក
៣-វរនាវីទោ	សុខ	តិរមៀ	អត្តលេខ ០១៥០៤២	នាយរងការិយាល័យវិស្វកម្ម បញ្ជាការដ្ឋានកងទ័ពជើងទឹក
៤-វរនាវីទោ	ទ្រាក់	សំណាង	អត្តលេខ ០១០៣០៨	នាយរងការិយាល័យបច្ចេកទេស បញ្ជាការដ្ឋានកងទ័ពជើងទឹក
៥-វរនាវីទោ	ខាន់	សៀន	អត្តលេខ ០១៥០១១	នាយរងការិយាល័យការពារអាកាស បញ្ជាការដ្ឋានកងទ័ពជើងទឹក
៦-វរនាវីទោ	អ៊ុម	ខួន	អត្តលេខ ០១០២៧៣	នាយរងការិយាល័យអភិវឌ្ឍន៍ បញ្ជាការដ្ឋានកងទ័ពជើងទឹក
៧-វរនាវីទោ	ដាង	សុផល	អត្តលេខ ០១០៣១៤	នាយរងការិយាល័យអភិវឌ្ឍន៍ បញ្ជាការដ្ឋានកងទ័ពជើងទឹក
៨-វរនាវីទោ	ឈុន	ឆិត	អត្តលេខ ០១០២៣២	នាយការងសាលាទ័ពជើងទឹក បញ្ជាការដ្ឋានកងទ័ពជើងទឹក

៩-វរនាវីទោ ចាន់ ស៊ើង អត្តលេខ ០១០៣៧៩ នាយសេនាធិការរង
បញ្ជាការដ្ឋានកងទ័ពជើងទឹក

១០-វរនាវីទោ ជា ឆែ អត្តលេខ ០១០២៥៤ មេបញ្ជាការកងនាវាល្បាតទន្លេ
បញ្ជាការដ្ឋានកងទ័ពជើងទឹក

១១-វរនាវីទោ ហ៊ុន ចាន់ធុល អត្តលេខ ០១០២៦៩ នាយសេនាធិការរង មូលដ្ឋានសមុទ្រ
បញ្ជាការដ្ឋានកងទ័ពជើងទឹក

១២-វរនាវីទោ នេត សំអុល អត្តលេខ ០១០២៩៧ នាយសេនាធិការរង មូលដ្ឋានសមុទ្រ
បញ្ជាការដ្ឋានកងទ័ពជើងទឹក

១៣-វរនាវីទោ ទិ តន អត្តលេខ ០១៥១១៨ នាយការិយាល័យទី១ មូលដ្ឋានសមុទ្រ
បញ្ជាការដ្ឋានកងទ័ពជើងទឹក

១៤-វរនាវីទោ ស្វាយ សុន្ធី អត្តលេខ ០១៥០៦២ នាយការិយាល័យទី២ មូលដ្ឋានសមុទ្រ
បញ្ជាការដ្ឋានកងទ័ពជើងទឹក

១៥-វរនាវីទោ គង់ ម៉េតរំដួល អត្តលេខ ០១៥១៣១ នាយការិយាល័យទី៣ មូលដ្ឋានសមុទ្រ
បញ្ជាការដ្ឋានកងទ័ពជើងទឹក

១៦-វរនាវីទោ ស៊ឹម សុផល អត្តលេខ ០១០២៨៩ នាយការិយាល័យបច្ចេកទេស មូលដ្ឋានសមុទ្រ
បញ្ជាការដ្ឋានកងទ័ពជើងទឹក

១៧-វរនាវីទោ ទិម យ៉ាន្នី អត្តលេខ ០៤២៨០៨ មេបញ្ជាការកងនាវាដឹកជញ្ជូន
មូលដ្ឋានសមុទ្រ បញ្ជាការដ្ឋានកងទ័ពជើងទឹក

១៨-វរនាវីទោ ម៉ៀង ណោយម៉ុន អត្តលេខ ០១៥១៦៣ មេបញ្ជាការកងជើងទឹកវាយលើគោក
មូលដ្ឋានសមុទ្រ បញ្ជាការដ្ឋានកងទ័ពជើងទឹក

១៩-វរនាវីទោ ឃុន ចន្ណុះ អត្តលេខ ០៤២៨០៩ មេបញ្ជាការកងការពារកោះរ៉ុង១
កងពលតូចលេខ៣១ បញ្ជាការដ្ឋានកងទ័ពជើងទឹក

២០-វរនាវីទោ នេព ចន្ថី អត្តលេខ ០១៥០៨៣ មេបញ្ជាការកងការពារកោះកុងក្រៅ២
កងពលតូចលេខ៣១ បញ្ជាការដ្ឋានកងទ័ពជើងទឹក

២១-វរនាវីទោ យស ស៊ុំចន្ថា អត្តលេខ ០១៥១០០ មេបញ្ជាការកងការពារកោះតាង៣
កងពលតូចលេខ៣១ បញ្ជាការដ្ឋានកងទ័ពជើងទឹក

២២-វរនាវីទោ ស៊ូខ សារ៉ែម អត្តលេខ ០១៦០៥៧ មេបញ្ជាការកងការពារកោះ[illegible]
កងពលតូចលេខ៣១ បញ្ជាការដ្ឋានកងទ័ពជើងទឹក

២៣-វរនាវីត្រី ឈុន ម៉ុន អត្តលេខ ០៥៥៨៩១ នាយរងការិយាល័យហិរញ្ញវត្ថុ
បញ្ជាការដ្ឋានកងទ័ពជើងទឹក

២៤-វរនាវីត្រី អ៊ុន សុខេមរ៉ា អត្តលេខ ០៣១០០៨ មេបញ្ជាការកងនាវាល្បាតឆ្នេរ៦
មូលដ្ឋានសមុទ្រ បញ្ជាការដ្ឋានកងទ័ពជើងទឹក

២៥-វរនាវីត្រី ទៀ ឈារិន អត្តលេខ ០៥៥៨៨៦ នាយផ្នែកស៊ើបការណ៍ ការិយាល័យទី២
បញ្ជាការដ្ឋានកងទ័ពជើងទឹក

មាត្រា២ : រដ្ឋមន្ត្រីទទួលបន្ទុកទីស្តីការគណៈរដ្ឋមន្ត្រី និង រដ្ឋមន្ត្រី ក្រសួងការពារជាតិ ត្រូវអនុវត្តអនុក្រឹត្យនេះអោយទទួលបានលទ្ធផលល្អ ។

រាជធានីភ្នំពេញ ថ្ងៃទី ១៩ ខែ មករា ឆ្នាំ ២០១០

នាយករដ្ឋមន្ត្រី

សម្តេចអគ្គមហាសេនាបតីតេជោ ហ៊ុន សែន

កន្លែងទទួល :
- ក្រសួងព្រះបរមរាជវាំង
- អគ្គលេខាធិការដ្ឋានព្រឹទ្ធសភា
- អគ្គលេខាធិការដ្ឋានរដ្ឋសភា
- អគ្គលេខាធិការរាជរដ្ឋាភិបាល
- ខុទ្ទកាល័យសម្តេចនាយករដ្ឋមន្ត្រី
- ដូចក្នុងមាត្រា១ និង មាត្រា ២
- រាជកិច្ច
- ឯកសារ-កាលប្បវត្តិ

ព្រះរាជាណាចក្រកម្ពុជា

ជាតិ សាសនា ព្រះមហាក្សត្រ

រាជរដ្ឋាភិបាលកម្ពុជា

លេខ: ១០ .អនក្រ .បក

អនុក្រឹត្យ

ស្តីពីការជូនមេដាយស្ថាបនាជាតិ

រាជរដ្ឋាភិបាល

-បានឃើញរដ្ឋធម្មនុញ្ញ នៃព្រះរាជាណាចក្រកម្ពុជា

-បានឃើញព្រះរាជក្រឹត្យ លេខ នស/រកត/០៩០៨/១០៥៥ ចុះថ្ងៃទី ២៥ ខែ កញ្ញា ឆ្នាំ ២០០៨ ស្តីពីការតែងតាំងរាជរដ្ឋាភិបាល នៃព្រះរាជាណាចក្រកម្ពុជា

-បានឃើញព្រះរាជក្រម លេខ ០២/នស/៩៤ ចុះថ្ងៃទី ២០ ខែ កក្កដា ឆ្នាំ ១៩៩៤ ដែលប្រកាសអោយប្រើច្បាប់ស្តីពីការរៀបចំ និងការប្រព្រឹត្តទៅ នៃគណៈរដ្ឋមន្ត្រី

-បានឃើញព្រះរាជក្រឹត្យ លេខ ជស/រកត/១០៩៥/០១ ចុះថ្ងៃទី ០៥ ខែ តុលា ឆ្នាំ ១៩៩៥ ស្តីពីការបង្កើត និងប្រើប្រាស់គ្រឿងឥស្សរិយយស នៃព្រះរាជាណាចក្រកម្ពុជា

-តាមសំណើរបស់ ប្រធានគណៈកម្មការពិនិត្យលក្ខណសម្បត្តិវរជនដែលត្រូវជូនគ្រឿងឥស្សរិយយស

សម្រេច

មាត្រា១.-

ត្រូវបានបំពាក់ **មេដាយស្ថាបនាជាតិ** តាមលំដាប់ថ្នាក់ ជូនសប្បុរសជន ចំនួន ១១ រូប ដែលបានបរិច្ចាគធនធានផ្ទាល់ខ្លួន ជួយកសាងសមិទ្ធផលនានា ដើម្បីរួមចំណែកក្នុងការកសាង និងអភិវឌ្ឍន៍ហេដ្ឋារចនា សម្ព័ន្ធមូលដ្ឋាន នៅខេត្តកំពង់ចាម ខេត្តក្រចេះ និងខេត្តស្វាយរៀង ដូចមានរាយនាមខាងក្រោម :-

ក.មេដាយមាសស្ថាបនាជាតិ :

១-លោកជំទាវ **លីម ចាន់ណា** ភរិយាឯកឧត្តម ឈឹម ឌីណា ថវិកា១០៥,៥០០ដុល្លារអាមេរិក

២-លោក **តាំង សុភាព** សប្បុរសជន ថវិកា ១០៥,៥០០ដុល្លារអាមេរិក

៣-អ្នកស្រី **ឆឿន សុជាតិទេវី** សប្បុរសជន ថវិកា ១០៥,៥០០ដុល្លារអាមេរិក

៤-លោក **ណុប ប៊ុនឆឿន** សប្បុរសជន ថវិកា ៧៥,៥០០ដុល្លារអាមេរិក

៥-លោក **លីម ចាន់សុទី** សប្បុរសជន ថវិកា ៧៥,៥០០ដុល្លារអាមេរិក

ខ.មេដាយប្រាក់ស្ថាបនាជាតិ :

១-ឧត្តមសេនីយ៍ទោ ឧកញ៉ា ឈួន ចាន់រិទ្ធ អត្តលេខៈ០០២៤៨៦ ថវិកា៧,៥០០ដុល្លារអាមេរិក

២-ឯកឧត្តម ឧកញ៉ា សំ ប៊ុណ្ណារិន ថវិកា ៦,៥០០ដុល្លារអាមេរិក

៣-ឯកឧត្តម ឧកញ៉ា ឈឹម ឌីណា ថវិកា ៦,៥០០ដុល្លារអាមេរិក

៤-ឯកឧត្តម ឧកញ៉ា ជាំ ថ្លុង ថវិកា ៦.៥០០ដុល្លារអាមេរិក

៥-ឯកឧត្តម ឧកញ៉ា ឆាយ លឹមសុខហេង ថវិកា ៦.៥០០ដុល្លារអាមេរិក

៦-ឧត្តមសេនីយ៍ទោ នាត់ ឌីឡែន អត្តលេខ : ០២២៦ ថវិកា ៥.៥០០ដុល្លារអាមេរិក

មាត្រា២.-

រដ្ឋមន្ត្រីទទួលបន្ទុកទីស្តីការគណៈរដ្ឋមន្ត្រី និង ប្រធានគណៈកម្មការពិនិត្យលក្ខណសម្បត្តិវរជនដែលត្រូវជូនគ្រឿងឥស្សរិយយស ត្រូវអនុវត្តអនុក្រឹត្យនេះ អោយទទួលបានលទ្ធផលល្អ ។

រាជធានីភ្នំពេញ ថ្ងៃទី ០៦ ខែមករា ឆ្នាំ ២០១០

សម្តេចអគ្គមហាសេនាបតីតេជោ ហ៊ុន សែន

កន្លែងទទួល :

- -ក្រសួងព្រះបរមរាជវាំង
- -អគ្គលេខាធិការដ្ឋានព្រឹទ្ធសភា
- -អគ្គលេខាធិការដ្ឋានរដ្ឋសភា
- -អគ្គលេខាធិការរាជរដ្ឋាភិបាល
- -ខុទ្ទកាល័យសម្តេចនាយករដ្ឋមន្ត្រី
- -ដូចមាត្រា១ និងមាត្រា២
- -រាជកិច្ច
- -ឯកសារ-កាលប្បវត្តិ

ព្រះរាជាណាចក្រកម្ពុជា

ជាតិ សាសនា ព្រះមហាក្សត្រ

រាជរដ្ឋាភិបាលកម្ពុជា

លេខ: ៦៦ . អនក្រ.បក

អនុក្រឹត្យ

ស្តីពីការជូនមេដាយមុនីសារាភ័ណ្ឌ

រាជរដ្ឋាភិបាល

-បានឃើញរដ្ឋធម្មនុញ្ញ នៃព្រះរាជាណាចក្រកម្ពុជា

-បានឃើញព្រះរាជក្រឹត្យ លេខ នស/រកត/០៩០៨/១០៥៥ ចុះថ្ងៃទី ២៥ ខែ កញ្ញា ឆ្នាំ ២០០៨ ស្តីពីការតែងតាំងរាជរដ្ឋាភិបាល នៃព្រះរាជាណាចក្រកម្ពុជា

-បានឃើញព្រះរាជក្រម លេខ ០២/នស/៩៤ ចុះថ្ងៃទី ២០ ខែ កក្កដា ឆ្នាំ ១៩៩៤ ដែលប្រកាសអោយប្រើច្បាប់ស្តីពីការរៀបចំ និងការប្រព្រឹត្តទៅ នៃគណៈរដ្ឋមន្ត្រី

-បានឃើញព្រះរាជក្រឹត្យ លេខ ជស/រកត/១០៩៥/០១ ចុះថ្ងៃទី ០៥ ខែ តុលា ឆ្នាំ ១៩៩៥ ស្តីពីការបង្កើត និងប្រើប្រាស់គ្រឿងឥស្សរិយយស នៃព្រះរាជាណាចក្រកម្ពុជា

-តាមសំណើរបស់ ប្រធានគណៈកម្មការពិនិត្យលក្ខណសម្បត្តិវរជនដែលត្រូវជូនគ្រឿងឥស្សរិយយស

សម្រេច

មាត្រា១.-

ត្រូវបានបំពាក់ **មេដាយមុនីសារាភ័ណ្ឌ** តាមលំដាប់ថ្នាក់ ប្រគេន និងជូនសប្បុរសជន ចំនួន ០៩ រូប ដែលបានបរិច្ចាគធនធានផ្ទាល់ខ្លួន ជួយកសាងសមិទ្ធផលនានា ដើម្បីរួមចំណែកក្នុងការកសាង និងអភិវឌ្ឍន៍ហេដ្ឋារចនាសម្ព័ន្ធមូលដ្ឋាន នៅខេត្តកំពង់ចាម ខេត្តក្រចេះ និងខេត្តស្វាយរៀង ដូចមានរាយនាមខាងក្រោម :-

ក-មេដាយមុនីសារាភ័ណ្ឌ ថ្នាក់ **ធិបឌិន្ទ** :

១-លោកឧកញ៉ា **យឹម សុផាត** សប្បុរសជន

២-លោក **វ៉ិត ជិនបូរ៉ាជាតិ** សប្បុរសជន

៣-លោក **ទេព សម្បត្តិ** សប្បុរសជន

៤-លោក **យាម សុចណ្ណ** សប្បុរសជន

៥-លោក **ហាវ សុខជា** សប្បុរសជន

ខ-មេដាយមុនីសារាភ័ណ្ឌ ថ្នាក់ **សេនា** :

១-ឯកឧត្តមឧកញ៉ា **សេង ឈួន** ទីប្រឹក្សាសម្តេចអគ្គមហាពញាចក្រី ហេង សំរិន

២-អ្នកស្រី **សឿន សុខហេង** សប្បុរសជន

៣-អ្នកស្រី **ធឿន សុជាតិទេវី** សប្បុរសជន

៤-ព្រះតេជគុណ ហង្ស សុភា ចៅអធិការ វត្តគោកល្ពាង

មាត្រា២.-

រដ្ឋមន្ត្រីទទួលបន្ទុកទីស្តីការគណៈរដ្ឋមន្ត្រី និង ប្រធានគណៈកម្មការពិនិត្យលក្ខណសម្បត្តិវេជនដែលត្រូវជូនគ្រឿងឥស្សរិយយស ត្រូវអនុវត្តអនុក្រឹត្យនេះ អោយទទួលបានលទ្ធផលល្អ ។

រាជធានីភ្នំពេញ [illegible] ៧ ឆ្នាំ ២០១០

កន្លែងទទួល :

- ក្រសួងព្រះបរមរាជវាំង
- អគ្គលេខាធិការដ្ឋានព្រឹទ្ធសភា
- អគ្គលេខាធិការដ្ឋានរដ្ឋសភា
- អគ្គលេខាធិការរាជរដ្ឋាភិបាល
- ខុទ្ទកាល័យសម្តេចនាយករដ្ឋមន្ត្រី
- ដូចមាត្រា១ និងមាត្រា២
- រាជកិច្ច
- ឯកសារ-កាលប្បវត្តិ

សម្តេចអគ្គមហាសេនាបតីតេជោ ហ៊ុន សែន

ព្រះរាជាណាចក្រកម្ពុជា
ជាតិ សាសនា ព្រះមហាក្សត្រ

រាជរដ្ឋាភិបាលកម្ពុជា
លេខ:១២.អនក្រ.បក

អនុក្រឹត្យ
ស្តីពីការជូនមេដាយសុវត្ថារា

រាជរដ្ឋាភិបាល

-បានឃើញរដ្ឋធម្មនុញ្ញ នៃព្រះរាជាណាចក្រកម្ពុជា

-បានឃើញព្រះរាជក្រឹត្យ លេខ នស/រកត/០៩០៨/១០៥៥ ចុះថ្ងៃទី ២៥ ខែ កញ្ញា ឆ្នាំ ២០០៨ ស្តីពីការតែងតាំងរាជរដ្ឋាភិបាល នៃព្រះរាជាណាចក្រកម្ពុជា

-បានឃើញព្រះរាជក្រម លេខ ០២/នស/៩៤ ចុះថ្ងៃទី ២០ ខែ កក្កដា ឆ្នាំ ១៩៩៤ ដែលប្រកាសអោយប្រើច្បាប់ស្តីពីការរៀបចំ និងការប្រព្រឹត្តទៅ នៃគណៈរដ្ឋមន្ត្រី

-បានឃើញព្រះរាជក្រឹត្យ លេខ ជស/រកត/១០៩៥/០១ ចុះថ្ងៃទី ០៥ ខែ តុលា ឆ្នាំ ១៩៩៥ ស្តីពីការបង្កើត និងប្រើប្រាស់គ្រឿងឥស្សរិយយស នៃព្រះរាជាណាចក្រកម្ពុជា

-តាមសំណើរបស់ ប្រធានគណៈកម្មការពិនិត្យលក្ខណសម្បត្តិវរជនដែលត្រូវជូនគ្រឿងឥស្សរិយយស

សម្រេច

មាត្រា១.-

ត្រូវបានបំពាក់ **មេដាយសុវត្ថារា** តាមលំដាប់ថ្នាក់ ជូនសប្បុរសជន ចំនួន ១០ រូប ដែលបានបរិច្ចាគធនធានផ្ទាល់ខ្លួន ជួយកសាងសមិទ្ធផលនានា ដើម្បីរួមចំណែកក្នុងការកសាង និងអភិវឌ្ឍន៍ហេដ្ឋារចនាសម្ព័ន្ធមូលដ្ឋាន នៅខេត្តកំពង់ចាម ខេត្តក្រចេះ និងខេត្តស្វាយរៀង ដូចមានរាយនាមខាងក្រោម :-

ក.-មេដាយសុវត្ថារា ថ្នាក់ **ធិបតិន្ទ** :

១-ឧត្តមសេនីយ៍ទោ **នាត់ ធីឡេន** អត្តលេខ : ០២២៦ ក្រសួងមហាផ្ទៃ

២-ឧត្តមសេនីយ៍ទោ **ស្វត ថុល** អត្តលេខ : ០៣៥៧ ក្រសួងមហាផ្ទៃ

៣-ឧត្តមសេនីយ៍ទោ **ស្វន ផល្លា** អត្តលេខ : ០៦០១២ ក្រសួងមហាផ្ទៃ

៤-លោកជំទាវ **ទូច កញ្ញនា** ភរិយា ឯកឧត្តម ហង់ ទូច ទីប្រឹក្សាសម្តេចអគ្គមហាពញាចក្រី ហេង សំរិន

៥-លោកជំទាវ **លឹម ចាន់ណា** ភរិយា ឯកឧត្តម ឈឹម ឌីណា ទីប្រឹក្សាសម្តេចអគ្គមហាពញាចក្រី ហេង សំរិន

៦-លោកជំទាវ **គង់ ចន្ទា** ភរិយា ឯកឧត្តម ឌុយ គី ទីប្រឹក្សាសម្តេចអគ្គមហាពញាចក្រី ហេង សំរិន

ខ.-មេដាយសុវត្ថារា ថ្នាក់ **សេនា** :

១-ឯកឧត្តម **ឆាម លឹមអៀង** សមាជិកក្រុមប្រឹក្សាខេត្តពោធិសាត់

២-លោក **ធឿន សុជាឫទ្ធិ** សប្បុរសជន

៣-លោក ឥាំង ស្វុនាព សហប្រុសជំនួន

៤-លោក អ៊ុំង ចាន់សុទ្ធី សហប្រុសជំនួន

មាត្រា២.-

រដ្ឋមន្ត្រីទទួលបន្ទុកទីស្តីការគណៈរដ្ឋមន្ត្រី និង ប្រធានគណៈកម្មការពិនិត្យលក្ខណសម្បត្តិវរជនដែលត្រូវជូនគ្រឿងឥស្សរិយយស ត្រូវអនុវត្តអនុក្រឹត្យនេះ អោយទទួលបានលទ្ធផលល្អ។

រាជធានីភ្នំពេញ ថ្ងៃទី ៧ ខែ មករា ឆ្នាំ ២០១០

កន្លែងទទួល :

- -ក្រសួងព្រះបរមរាជវាំង
- -អគ្គលេខាធិការដ្ឋានព្រឹទ្ធសភា
- -អគ្គលេខាធិការដ្ឋានរដ្ឋសភា
- -អគ្គលេខាធិការរាជរដ្ឋាភិបាល
- -ខុទ្ទកាល័យសម្តេចនាយករដ្ឋមន្ត្រី
- -ដូចមាត្រា១ និងមាត្រា២
- -រាជកិច្ច
- -ឯកសារ-កាលប្បវត្តិ

សម្តេចអគ្គមហាសេនាបតីតេជោ ហ៊ុន សែន

ព្រះរាជាណាចក្រកម្ពុជា
ជាតិ សាសនា ព្រះមហាក្សត្រ

រាជរដ្ឋាភិបាលកម្ពុជា
លេខ: ៦៣ អនក្រ.បក

អនុក្រឹត្យ
ស្តីពីការផ្តល់មេដាយមុនីសារាភ័ណ្ឌ

រាជរដ្ឋាភិបាល

- បានឃើញរដ្ឋធម្មនុញ្ញ នៃព្រះរាជាណាចក្រកម្ពុជា
- បានឃើញព្រះរាជក្រឹត្យលេខ នស/រកត/០៩០៨/១០៥៥ ចុះថ្ងៃទី ២៥ ខែ កញ្ញា ឆ្នាំ ២០០៨ ស្តីពីការតែងតាំងរាជរដ្ឋាភិបាល នៃព្រះរាជាណាចក្រកម្ពុជា
- បានឃើញព្រះរាជក្រមលេខ ០២/នស/៩៤ ចុះថ្ងៃទី ២០ ខែ កក្កដា ឆ្នាំ ១៩៩៤ ដែលប្រកាសអោយប្រើច្បាប់ ស្តីពីការរៀបចំ និងការប្រព្រឹត្តទៅ នៃគណៈរដ្ឋមន្ត្រី
- បានឃើញព្រះរាជក្រឹត្យ លេខ ជស/រកត/១០៩៥/០១ ចុះថ្ងៃទី ០៥ ខែ តុលា ឆ្នាំ ១៩៩៥ ស្តីពីការបង្កើតនិងប្រើប្រាស់គ្រឿងឥស្សរិយយស នៃព្រះរាជាណាចក្រកម្ពុជា
- តាមសំណើរបស់រដ្ឋមន្ត្រីក្រសួងធម្មការ និងសាសនា

សម្រេច

មាត្រា១.-

ត្រូវបានបំពាក់ **មេដាយមុនីសារាភ័ណ្ឌ** ថ្នាក់ **អស្សរិទ្ធិ** ជូនមន្ត្រីរាជការ ចំនួន០៦រូប នៃក្រសួងធម្មការ និងសាសនា ដែលមានស្នាដៃល្អ ក្នុងការបំពេញភារកិច្ចជូនក្រសួង កន្លងមក ដូចមានរាយនាមខាងក្រោម :-

១-ឯកឧត្តម	អ៊ិន	ជារី	អគ្គនាយកធម្មការ
២-លោក	ម៉ែន	ឫទ្ធី	អគ្គនាយករង
៣-លោក	សេង	សោភ	សាកលវិទ្យាធិការរងនៃពុទ្ធិកសាកលវិទ្យាល័យព្រះសីហមុនីរាជា
៤-លោកស្រី	យ៉ឹម	សុជាតវណ្ណ	ប្រធាននាយកដ្ឋានពាហិរសាសនា
៥-លោក	ខួន	ច័ន្ទចន្ទី	នាយកវិទ្យាស្ថានពុទ្ធសាសនបណ្ឌិត្យ
៦-លោក	ឈុំ	ចន្ថារិទ្ធ	អនុប្រធាននាយកដ្ឋានរដ្ឋបាល និងហិរញ្ញវត្ថុ

មាត្រា២.-

រដ្ឋមន្ត្រីទទួលបន្ទុកទីស្តីការគណៈរដ្ឋមន្ត្រី និង រដ្ឋមន្ត្រីក្រសួងធម្មការនិងសាសនា ត្រូវអនុវត្តអនុក្រឹត្យនេះ អោយមានប្រសិទ្ធភាព ចាប់ពីថ្ងៃចុះហត្ថលេខាតទៅ។

ធ្វើនៅរាជធានីភ្នំពេញ ថ្ងៃទី [illegible] ខែ មករា ឆ្នាំ ២០១០

សម្តេចអគ្គមហាសេនាបតីតេជោ ហ៊ុន សែន

កន្លែងទទួល :
- ក្រសួងព្រះបរមរាជវាំង
- អគ្គលេខាធិការដ្ឋានព្រឹទ្ធសភា
- អគ្គលេខាធិការដ្ឋានរដ្ឋសភា
- អគ្គលេខាធិការរាជរដ្ឋាភិបាល
- ខុទ្ទកាល័យសម្តេចនាយករដ្ឋមន្ត្រី
- ដូចប្រការ មាត្រា ១ និង មាត្រា ២
- រាជកិច្ច
- ឯកសារ-កាលប្បវត្តិ

ព្រះរាជាណាចក្រកម្ពុជា
ជាតិ សាសនា ព្រះមហាក្សត្រ

រាជរដ្ឋាភិបាលកម្ពុជា
លេខៈ ១៤ អនក្រ.បក

អនុក្រឹត្យ
ស្តីពីការជូនមេដាយការងារ
១០៧
រាជរដ្ឋាភិបាល

-បានឃើញរដ្ឋធម្មនុញ្ញ នៃព្រះរាជាណាចក្រកម្ពុជា

-បានឃើញព្រះរាជក្រឹត្យលេខ នស/រកត/០៩០៨/១០៥៥ ចុះថ្ងៃទី ២៥ ខែ កញ្ញា ឆ្នាំ ២០០៨ ស្តីពីការតែងតាំងរាជរដ្ឋាភិបាល នៃព្រះរាជាណាចក្រកម្ពុជា

-បានឃើញព្រះរាជក្រមលេខ ០២/នស/៩៤ ចុះថ្ងៃទី ២០ ខែ កក្កដា ឆ្នាំ ១៩៩៤ ដែលប្រកាសអោយប្រើច្បាប់ ស្តីពីការរៀបចំ និងការប្រព្រឹត្តទៅ នៃគណៈរដ្ឋមន្ត្រី

-បានឃើញព្រះរាជក្រឹត្យ លេខ ជស/រកត/១០៩៥/០១ ចុះថ្ងៃទី ០៥ ខែ តុលា ឆ្នាំ ១៩៩៥ ស្តីពីការបង្កើតនិងប្រើប្រាស់គ្រឿងឥស្សរិយយស នៃព្រះរាជាណាចក្រកម្ពុជា

-តាមសំណើរបស់រដ្ឋមន្ត្រីក្រសួងធម្មការ និងសាសនា

សម្រេច

មាត្រា១.-

ត្រូវបានបំពាក់ **មេដាយការងារ** តាមលំដាប់ថ្នាក់ ជូនមន្ត្រីរាជការ ចំនួន៧៤រូប នៃក្រសួងធម្មការនិងសាសនា ដែលមានស្នាដៃល្អក្នុងការបំពេញភារកិច្ច ជូនក្រសួងកន្លងមក ដូចមានរាយនាមខាងក្រោម :-

ក.មេដាយមាសការងារ :

១-លោក	ហ៊ីន	ស៊ាន	សាកលវិទ្យាធិការរង នៃពុទ្ធិកសាកលវិទ្យាល័យព្រះសីហនុរាជ
២-លោក	ស៊ុំ	ឃុន	សាកលវិទ្យាធិការរង នៃពុទ្ធិកសាកលវិទ្យាល័យព្រះសីហមុនីរាជា
៣-លោកស្រី	កែវ	សុធារី	ប្រធាននាយកដ្ឋានរដ្ឋបាល និងហិរញ្ញវត្ថុ
៤-លោក	អ៊ុំ	ចន្ទ្រះ	អធិការ នៃអធិការដ្ឋាន
៥-លោកស្រី	ស្រី	ស៊ីលីម	ប្រធាននាយកដ្ឋានធម្មការ
៦-លោក	ធិន	សុខមារាំង	ប្រធាននាយកដ្ឋានស្រាវជ្រាវអប់រំ និងផ្សព្វផ្សាយធម្មទេសនា
៧-លោក	នួន	ណារ៉ា	ព្រឹទ្ធបុរស នៃពុទ្ធិកមហាវិទ្យាល័យព្រះសីហនុរាជ
៨-លោក	អ៊ើន	ស៊ុន	ព្រឹទ្ធបុរស នៃពុទ្ធិកមហាវិទ្យាល័យព្រះសីហនុរាជ
៩-លោក	ទិន	ម៉ាដេត	ទីប្រឹក្សាក្រសួង (ឋានៈអគ្គនាយករង)
១០-លោកស្រី	ដាយ	សៀវឈី	ព្រឹទ្ធបុរសរង នៃពុទ្ធិកមហាវិទ្យាល័យព្រះសីហនុរាជ
១១-លោក	ទៀវ	បញ្ញារតន្ត	នាយករងពុទ្ធសាសនបណ្ឌិត្យ
១២-លោក	ឌុក	នារិទ្ធ	អធិការរង នៃអធិការដ្ឋាន
១៣-លោក	អ៊ុំ	ណារ៉ាន់	អនុប្រធាននាយកដ្ឋានរដ្ឋបាល និង ហិរញ្ញវត្ថុ
១៤-លោក	ខុន	សារា	អនុប្រធាននាយកដ្ឋានពាហិរសាសនា
១៥-លោកស្រី	ឈោរ	ឥន្ទរ៉ែន	ប្រធានការិយាល័យផែនការគណនេយ្យ
១៦-លោកស្រី	អ៊ុយ	គន្ធា	ប្រធានការិយាល័យគ្រប់គ្រងសម្ភារៈបរិក្ខារ

ខ_មេដាយប្រាក់ការងារ :

១-លោក	ឈុម អេង	អនុប្រធាននាយកដ្ឋានពាហិរសាសនា
២-លោក	ម្រេង ខ៊ិចឡេង	អនុប្រធាននាយកដ្ឋានស្រាវជ្រាវអប់រំ និងផ្សព្វផ្សាយធម្មទេសនា
៣-លោក	សេង សារ៉ុនី	អនុប្រធាននាយកដ្ឋានធម្មការ
៤-លោក	ខួន សុវណ្ណារ៉ា	ទីប្រឹក្សាក្រសួង (ឋានៈប្រធាននាយកដ្ឋាន)
៥-លោក	សៀត សារឿន	ព្រឹទ្ធបុរសរង នៃពុទ្ធិកមហាវិទ្យាល័យព្រះសីហមុនីរាជា
៦-លោក	ស៊ុម ម៉ានិត	អធិការរង នៃអគ្គាធិការដ្ឋានពុទ្ធិកសិក្សា
៧-លោក	សេន ម៉ុនឃុរ	អនុប្រធាននាយកដ្ឋានពាហិរសាសនា
៨-លោក	ឆោម ឆេងហ៊ាង	អធិការរង នៃអគ្គាធិការដ្ឋានពុទ្ធិកសិក្សា
៩-លោក	សោម តេជា	ព្រឹទ្ធបុរសរង
១០-លោក	សោយ អំណាន	ព្រឹទ្ធបុរសរង
១១-លោក	មាស សំណាង	ព្រឹទ្ធបុរសរង
១២-លោក	ញ៉ុង ម៉ុនញ៉ើន	ប្រធានការិយាល័យបុគ្គលិក
១៣-លោក	ឆើម ឆាត	ប្រធានការិយាល័យរដ្ឋបាល និងនីតិកម្ម
១៤-លោកស្រី	ហាំម៉ាត់ អាស៊ីយ៉ា	ប្រធានការិយាល័យបច្ចេកទេសរដ្ឋបាលអធិការកិច្ច
១៥-លោក	ម៉ិន សារុ	ប្រធានការិយាល័យត្រួតពិនិត្យសាសនាអធិការកិច្ច
១៦-លោក	ផ៊ុន ជានី	ប្រធានការិយាល័យគ្រប់គ្រង
១៧-លោក	សុខ ចាន់	ប្រធានការិយាល័យកម្ពុជសូរិយា
១៨-លោក	ជៅត គុសល	ប្រធានការិយាល័យតម្កល់ឯកសារ
១៩-លោក	ស សុខនី	ប្រធានការិយាល័យក្រុមជំនុំទំនៀមទម្លាប់
២០-លោកស្រី	ហ៊ុន ទូចឡេង	ប្រធានការិយាល័យធម្មការ
២១-លោកស្រី	គីម យ៉ុងចិនាធី	អនុប្រធានការិយាល័យធម្មការ
២២-លោកស្រី	មាន់ សាលីម៉ា	អនុប្រធានការិយាល័យស្ថិតិពាហិរសាសនា
២៣-លោក	ជុំ សារ៉ាយ	អនុប្រធានការិយាល័យអធិករណ៍
២៤-លោក	ឡេង ឡឿន	អនុប្រធានការិយាល័យស្រាវជ្រាវអប់រំ ផ្សព្វផ្សាយធម្មទេសនា
២៥-លោក	ឃយ អូន	អនុប្រធានការិយាល័យបុគ្គលិក
២៦-លោកស្រី	ឡៀម គីមឃុង	អនុប្រធានការិយាល័យបុគ្គលិក
២៧-លោក	សំ គិន	អនុប្រធានការិយាល័យរដ្ឋបាល និងនីតិកម្ម
២៨-លោក	យាត លីហាន	អនុប្រធានការិយាល័យផែនការគណនេយ្យ
២៩-លោកស្រី	ពុំ ព្យាណុ	អនុប្រធានការិយាល័យសម្ភារៈបរិក្ខារ
៣០-លោក	រុយ ម៉ុនថា	អនុប្រធានការិយាល័យបុគ្គលិក
៣១-លោកស្រី	នុំ ចាន់ណេត	អនុប្រធានការិយាល័យបច្ចេកទេស
៣២-លោក	ទើ ហុងស៊ាន	ទីប្រឹក្សាអគ្គាធិការដ្ឋានពុទ្ធិកសិក្សាជាតិ
៣៣-លោក	រិន ខេមរាស្មី	ទីប្រឹក្សាអគ្គាធិការដ្ឋានពុទ្ធិកសិក្សាជាតិ
៣៤-លោកស្រី	អឿន សម្បត្តិ	អនុប្រធានការិយាល័យគរុកោសល្យ
៣៥-លោក	កែន សុគី	មន្ត្រីគ្រប់គ្រងរដ្ឋបាល
៣៦-លោក	ឡេ ជែន	លេខាធិការ
៣៧-លោក	សេង ចន្នី	ភ្នាក់ងាររដ្ឋបាល

គ_មេដាយសំរឹទ្ធការងារ :

១-លោក	ញ៉ឹក តារ៉ា	អនុប្រធានការិយាល័យរដ្ឋបាល និតិកម្ម
២-លោក	សុខ ទន្តម	អនុប្រធានការិយាល័យផែនការគណនេយ្យ
៣-លោកស្រី	សោម សុពសី	អនុប្រធានការិយាល័យក្រុមទំនៀមទម្លាប់

៤-លោក ស៊ិន ច័ន្ទតេជះ អនុប្រធានការិយាល័យ
៥-លោក ឡៃ តេជះ អនុប្រធានការិយាល័យពុទ្ធិកបឋម
៦-លោកស្រី សាឯម គន្ធា អនុប្រធានការិយាល័យគរុកោសល្យ
៧-លោកស្រី ហ៊ិន ច័ន្ទសុជាតា មន្ត្រីគ្រប់គ្រងរដ្ឋបាល
៨-លោក ម៉ាន ឈាសៀ មន្ត្រីគ្រប់គ្រងរដ្ឋបាល
៩-លោក នូ សារី មន្ត្រីគ្រប់គ្រងរដ្ឋបាល
១០-លោក ឌុំច ធុន្នី មន្ត្រីគ្រប់គ្រងរដ្ឋបាល
១១-លោក កែច ខន្តីមេធា មន្ត្រីគ្រប់គ្រងរដ្ឋបាល
១២-លោក ឆល សារុន នាយករងពុទ្ធិកវិទ្យាល័យព្រះសុរាម្រឹត
១៣-លោកស្រី ម៉ើន ច័ន្ទធារិយា គ្រូបង្រៀនពុទ្ធិកឧត្តម
១៤-លោក កេត ញ៉ឹច មន្ត្រីគ្រប់គ្រងរដ្ឋបាល
១៥-លោក ស៊ិន សុធា មន្ត្រីគ្រប់គ្រងរដ្ឋបាល
១៦-លោក ម៉ែន សុគន្ធណា លេខាធិការ
១៧-លោកស្រី ទ៉ា ចន្ទួន គ្រូបង្រៀនពុទ្ធិកមធ្យមសិក្សាបឋមភូមិ
១៨-លោក សាត វឌ្ឍា គ្រូបង្រៀនពុទ្ធិកមធ្យមសិក្សាបឋមភូមិ
១៩-លោក ឈឹម សីហា គ្រូបង្រៀនពុទ្ធិកមធ្យមសិក្សាបឋមភូមិ
២០-លោក សូ ឆារី គ្រូបង្រៀនពុទ្ធិកមធ្យមសិក្សាបឋមភូមិ
២១-លោកស្រី ស្វាយ គន្ធា ភ្នាក់ងាររដ្ឋបាល

មាត្រា២.-

រដ្ឋមន្ត្រីទទួលបន្ទុកទីស្តីការគណៈរដ្ឋមន្ត្រី និង រដ្ឋមន្ត្រីក្រសួងធម្មការនិងសាសនា ត្រូវអនុវត្តអនុក្រឹត្យនេះ អោយមានប្រសិទ្ធភាព ចាប់ពីថ្ងៃចុះហត្ថលេខានេះតទៅ។/ អោយទទួលបានលទ្ធផលល្អ ។/

រាជធានីភ្នំពេញ ថ្ងៃទី [illegible] ខែ មករា ឆ្នាំ ២០១០

នាយករដ្ឋមន្ត្រី

សម្តេចអគ្គមហាសេនាបតីតេជោ ហ៊ុន សែន

__កន្លែងទទួល__ :
-ក្រសួងព្រះបរមរាជវាំង
-អគ្គលេខាធិការដ្ឋានព្រឹទ្ធសភា
-អគ្គលេខាធិការដ្ឋានរដ្ឋសភា
-អគ្គលេខាធិការរាជរដ្ឋាភិបាល
-ខុទ្ទកាល័យសម្តេចនាយករដ្ឋមន្ត្រី
-ដូចប្រការ ១ និង មាត្រា ២
-រាជកិច្ច
-ឯកសារ-កាលប្បវត្តិ

ព្រះរាជាណាចក្រកម្ពុជា
ជាតិ សាសនា ព្រះមហាក្សត្រ

រាជរដ្ឋាភិបាលកម្ពុជា
លេខ: ១៥. អនក្រ.បក

អនុក្រឹត្យ
ស្តីពីការផ្តល់មេដាយមុនីសារាភ័ណ្ឌ

រាជរដ្ឋាភិបាល

-បានឃើញរដ្ឋធម្មនុញ្ញ នៃព្រះរាជាណាចក្រកម្ពុជា
-បានឃើញព្រះរាជក្រឹត្យលេខ នស/រកត/០៩០៨/១០៥៥ ចុះថ្ងៃទី ២៥ ខែ កញ្ញា ឆ្នាំ ២០០៨ ស្តីពីការតែងតាំងរាជរដ្ឋាភិបាល នៃព្រះរាជាណាចក្រកម្ពុជា
-បានឃើញព្រះរាជក្រមលេខ ០២/នស/៩៤ ចុះថ្ងៃទី ២០ ខែ កក្កដា ឆ្នាំ ១៩៩៤ ដែលប្រកាសអោយប្រើច្បាប់ ស្តីពីការរៀបចំ និងការប្រព្រឹត្តទៅ នៃគណៈរដ្ឋមន្ត្រី
-បានឃើញព្រះរាជក្រឹត្យ លេខ ជស/រកត/១០៩៥/០១ ចុះថ្ងៃទី ០៥ ខែ តុលា ឆ្នាំ ១៩៩៥ ស្តីពីការបង្កើតនិងប្រើប្រាស់គ្រឿងឥស្សរិយយស នៃព្រះរាជាណាចក្រកម្ពុជា
-តាមសំណើរបស់ ឯកអគ្គរាជទូតកម្ពុជា ប្រចាំសិង្ហបុរី

សម្រេច

មាត្រា១.-

ត្រូវបានបំពាក់ **មេដាយមុនីសារាភ័ណ្ឌ** ថ្នាក់ **អស្សឫទ្ធិ** ជូនកញ្ញា **សុខ ហ៊ីម** និស្សិតបរិញ្ញាប័ត្រកម្ពុជានៅសិង្ហបុរី ដែលមានស្នាដៃល្អក្នុងការជួយរៀបចំបុណ្យឯករាជ្យជាតិ និង កម្មវិធីនានា របស់ស្ថានទូតកម្ពុជា ប្រចាំសិង្ហបុរី កន្លងមក ។

មាត្រា២.-

រដ្ឋមន្ត្រីទទួលបន្ទុកទីស្តីការគណៈរដ្ឋមន្ត្រី និង ឯកអគ្គរាជទូតកម្ពុជាប្រចាំសិង្ហបុរី ត្រូវអនុវត្តអនុក្រឹត្យនេះ អោយទទួលបានលទ្ធផលល្អ ។/.

រាជធានីភ្នំពេញ ថ្ងៃទី ០៤ ខែ ១ ឆ្នាំ ២០១០

កន្លែងទទួល :
-ក្រសួងព្រះបរមរាជវាំង
-អគ្គលេខាធិការដ្ឋាន ព្រឹទ្ធសភា
-អគ្គលេខាធិការដ្ឋានរដ្ឋសភា
-អគ្គលេខាធិការរាជរដ្ឋាភិបាល
-ខុទ្ទកាល័យសម្តេចនាយករដ្ឋមន្ត្រី
-ដូចមាត្រា ១ និង មាត្រា ២
-រាជកិច្ច
-ឯកសារ-កាលប្បវត្តិ

សម្តេចអគ្គមហាសេនាបតីតេជោ ហ៊ុន សែន

ព្រះរាជាណាចក្រកម្ពុជា

ជាតិ សាសនា ព្រះមហាក្សត្រ

រាជរដ្ឋាភិបាលកម្ពុជា

លេខ: ១៦ អនក្រ.តត

អនុក្រឹត្យ

ស្ដីពីការជូនមេដាយសហមេត្រី

រាជរដ្ឋាភិបាល

- បានឃើញរដ្ឋធម្មនុញ្ញ នៃព្រះរាជាណាចក្រកម្ពុជា
- បានឃើញព្រះរាជក្រឹត្យលេខ នស/រកត/០៩០៨/១០៥៥ ចុះថ្ងៃទី ២៥ ខែ កញ្ញា ឆ្នាំ ២០០៨ ស្ដីពីការតែងតាំងរាជរដ្ឋាភិបាល នៃព្រះរាជាណាចក្រកម្ពុជា
- បានឃើញព្រះរាជក្រមលេខ ០២/នស/៩៤ ចុះថ្ងៃទី ២០ ខែ កក្កដា ឆ្នាំ ១៩៩៤ ដែលប្រកាសអោយប្រើច្បាប់ ស្ដីពីការរៀបចំ និងការប្រព្រឹត្តទៅ នៃគណៈរដ្ឋមន្ត្រី
- បានឃើញព្រះរាជក្រឹត្យ លេខ ជស/រកត/១០៩៥/០១ ចុះថ្ងៃទី ០៥ ខែ តុលា ឆ្នាំ ១៩៩៥ ស្ដីពីការបង្កើតនិងប្រើប្រាស់គ្រឿងឥស្សរិយយស នៃព្រះរាជាណាចក្រកម្ពុជា
- តាមសំណើរបស់ រដ្ឋមន្ត្រីក្រសួងកសិកម្ម រុក្ខាប្រមាញ់ និងនេសាទ

សម្រេច

មាត្រា១.-

ត្រូវបានបំពាក់ **មេដាយសហមេត្រី** តាមលំដាប់ថ្នាក់ ជូនអ្នកជំនាញការ និងទីប្រឹក្សាបរទេស ចំនួន០២រូប ដែលមានស្នាដៃល្អក្នុងការធ្វើសហប្រតិបត្តិការជួយអភិវឌ្ឍនវិស័យជលផល នៅព្រះរាជាណាចក្រកម្ពុជា សម្រេចលទ្ធផលល្អ ដូចមានរាយនាមខាងក្រោម :-

ក.មេដាយសហមេត្រី ថ្នាក់ សេនា :

-លោក **Hatori Tatsuya** ជំនាញការអង្គការ JICA

ខ.មេដាយសហមេត្រី ថ្នាក់ អស្សឫទ្ធិ :

-លោក **Perry Jago** ទីប្រឹក្សាគ្រប់គ្រងរបស់អង្គការ VSO- Cambodia

មាត្រា២.-

រដ្ឋមន្ត្រីទទួលបន្ទុកទីស្ដីការគណៈរដ្ឋមន្ត្រី និង រដ្ឋមន្ត្រីក្រសួងកសិកម្ម រុក្ខាប្រមាញ់ និងនេសាទ ត្រូវអនុវត្តអនុក្រឹត្យនេះ អោយទទួលបានលទ្ធផលល្អ ។ /ល

រាជធានីភ្នំពេញ ថ្ងៃទី ១៦ ខែ មករា ឆ្នាំ ២០១០

នាយករដ្ឋមន្ត្រី

សម្ដេចអគ្គមហាសេនាបតីតេជោ ហ៊ុន សែន

កន្លែងទទួល :

- ក្រសួងព្រះបរមរាជវាំង
- អគ្គលេខាធិការដ្ឋានព្រឹទ្ធសភា
- អគ្គលេខាធិការដ្ឋានរដ្ឋសភា
- អគ្គលេខាធិការរាជរដ្ឋាភិបាល
- ខុទ្ទកាល័យសម្ដេចនាយករដ្ឋមន្ត្រី
- ដូចមាត្រា ១ និង មាត្រា ២
- រាជកិច្ច
- ឯកសារ-កាលប្បវត្តិ

ព្រះរាជាណាចក្រកម្ពុជា
ជាតិ សាសនា ព្រះមហាក្សត្រ

រាជរដ្ឋាភិបាលកម្ពុជា
លេខៈ ១៣ អនក្រ.តត

អនុក្រឹត្យ
ស្តីពីការបង្គាប់ឱ្យធ្វើបត្យាប័ន

រាជរដ្ឋាភិបាល

- បានឃើញរដ្ឋធម្មនុញ្ញ នៃព្រះរាជាណាចក្រកម្ពុជា
- បានឃើញព្រះរាជក្រឹត្យលេខ នស/រកត/០៩០៨/១០៥៥ ចុះថ្ងៃទី ២៥ ខែ កញ្ញា ឆ្នាំ ២០០៨ ស្តីពីការតែងតាំងរាជរដ្ឋាភិបាល នៃព្រះរាជាណាចក្រកម្ពុជា
- បានឃើញព្រះរាជក្រមលេខ ០២/នស/៩៤ ចុះថ្ងៃទី ២០ ខែ កក្កដា ឆ្នាំ ១៩៩៤ ដែលប្រកាសឱ្យប្រើច្បាប់ស្តីពីការរៀបចំ និងការប្រព្រឹត្តទៅនៃគណៈរដ្ឋមន្ត្រី
- បានឃើញព្រះរាជក្រមលេខ នស/រកម/០១៩៦/០៤ ដែលប្រកាសឱ្យប្រើច្បាប់ ស្តីពីការបង្កើតក្រសួងយុត្តិធម៌
- បានឃើញព្រះរាជក្រមលេខ នស/រកម/០៨០៧/០២៤ ចុះថ្ងៃទី ១០ ខែ សីហា ឆ្នាំ ២០០៧ ដែលប្រកាសឱ្យប្រើច្បាប់ ស្តីពីក្រមនីតិវិធីព្រហ្មទណ្ឌ
- បានឃើញកំណត់ទូតលេខ ៦៨៨/២០០៩ ចុះថ្ងៃទី ១៣/៨/០៩ របស់ស្ថានទូតបារាំង នៅទីក្រុងភ្នំពេញបានដាក់សំណើសុំធ្វើបត្យាប័នជាផ្លូវការមកព្រះរាជាណាចក្រកម្ពុជា
- បានឃើញសាលដីកាសភាស៊ើបសួរលេខ ៦៩ "ឈ" ចុះថ្ងៃទី ២៧ ខែ ធ្នូ ឆ្នាំ ២០០៩ របស់សាលាឧទ្ធរណ៍
- តាមសំណើរបស់រដ្ឋមន្ត្រីក្រសួងយុត្តិធម៌

សម្រេច

មាត្រា ១ : ត្រូវបានបង្គាប់ឱ្យធ្វើបត្យាប័នចំពោះឈ្មោះ François Roger FORNE ជនជាតិបារាំង ភេទប្រុស អាយុ ៦៤ឆ្នាំ កើតនៅ CARCASSONNE ទៅប្រទេសបារាំងវិញតាមការស្នើសុំរបស់ភាគីបារាំង ។

មាត្រា ២ : រដ្ឋមន្ត្រីទទួលបន្ទុកទីស្តីការគណៈរដ្ឋមន្ត្រី រដ្ឋមន្ត្រីក្រសួងមហាផ្ទៃ រដ្ឋមន្ត្រីក្រសួងការបរទេស និងសហប្រតិបត្តិការអន្តរជាតិ រដ្ឋមន្ត្រីក្រសួងយុត្តិធម៌ រដ្ឋមន្ត្រី រដ្ឋលេខាធិការគ្រប់ក្រសួង ស្ថាប័ន ដែលពាក់ព័ន្ធ និងសាមីខ្លួន ត្រូវទទួលបន្ទុកអនុវត្តអនុក្រឹត្យនេះ ចាប់ពីថ្ងៃចុះហត្ថលេខាតទៅ ។

រាជធានីភ្នំពេញ ថ្ងៃទី [illegible] ខែ មករា ឆ្នាំ ២០១០

សម្តេចអគ្គមហាសេនាបតីតេជោ ហ៊ុន សែន

កន្លែងទទួល :
- ក្រសួងព្រះបរមរាជវាំង
- អគ្គលេខាធិការដ្ឋានព្រឹទ្ធសភា
- អគ្គលេខាធិការដ្ឋានរដ្ឋសភា
- អគ្គលេខាធិការរាជរដ្ឋាភិបាល
- ខុទ្ទកាល័យសម្តេចនាយករដ្ឋមន្ត្រី
- ខុទ្ទកាល័យឧបនាយករដ្ឋមន្ត្រី
- ដូចមាត្រា ២
- រាជកិច្ច
- ឯកសារ - កាលប្បវត្តិ

ព្រះរាជាណាចក្រកម្ពុជា

ជាតិ សាសនា ព្រះមហាក្សត្រ

រាជរដ្ឋាភិបាលកម្ពុជា

លេខ: ១៥៧ អនក្រ.បក

អនុក្រឹត្យ
ស្តីពីការតែងតាំងមន្ត្រីរាជការ

រាជរដ្ឋាភិបាល

- បានឃើញរដ្ឋធម្មនុញ្ញ នៃព្រះរាជាណាចក្រកម្ពុជា
- បានឃើញព្រះរាជក្រឹត្យ លេខ នស/រកត/០៩០៨/១០៥៥ ចុះថ្ងៃទី ២៥ ខែ កញ្ញា ឆ្នាំ ២០០៨ ស្តីពីការតែងតាំងរាជរដ្ឋាភិបាល នៃព្រះរាជាណាចក្រកម្ពុជា
- បានឃើញព្រះរាជក្រម លេខ ០២/នស/៩៤ ចុះថ្ងៃទី ២០ ខែ កក្កដា ឆ្នាំ ១៩៩៤ ដែលប្រកាសឱ្យប្រើច្បាប់ស្តីពីការរៀបចំ និងការប្រព្រឹត្តទៅនៃគណៈរដ្ឋមន្ត្រី
- បានឃើញព្រះរាជក្រឹត្យលេខ នស / រកត / ០៦០៩ / ៧០៥ ចុះថ្ងៃទី ២៩ ខែ មិថុនា ឆ្នាំ ២០០៩ ស្តីពីការបង្កើតអាជ្ញាធរទន្លេសាប
- បានឃើញអនុក្រឹត្យ លេខ ១១៦ អនក្រ.បក ចុះថ្ងៃទី ៣០ ខែ កក្កដា ឆ្នាំ ២០០៩ ស្តីពីការរៀបចំ និងការប្រព្រឹត្តទៅរបស់អគ្គលេខាធិការដ្ឋាន នៃអាជ្ញាធរទន្លេសាប
- យោងតាមសំណើរបស់ប្រធានអាជ្ញាធរទន្លេសាប

សម្រេច

មាត្រា ១ : តែងតាំងមន្ត្រីរាជការ ចំនួន ០៣ រូប នៃអាជ្ញាធរទន្លេសាប ដូចមានរាយនាមខាងក្រោម :

១- លោក **ចំរើន សូនី** ជាប្រធាននាយកដ្ឋានរដ្ឋបាល ផែនការ និងសហប្រតិបត្តិការ

២- លោក **ម៉េង មុនីរក្ស** ជាប្រធាននាយកដ្ឋានធនធានធម្មជាតិ

៣- លោក **អ៊ុច លីមឈាង** ជាប្រធាននាយកដ្ឋានត្រួតពិនិត្យការធ្វើអាជីវកម្ម និងអភិរក្ស ។

មាត្រា ២ : រដ្ឋមន្ត្រីទទួលបន្ទុកទីស្តីការគណៈរដ្ឋមន្ត្រី រដ្ឋមន្ត្រីក្រសួងសេដ្ឋកិច្ច និងហិរញ្ញវត្ថុ ប្រធានអាជ្ញាធរទន្លេសាប រដ្ឋលេខាធិការនៃរដ្ឋលេខាធិការដ្ឋានមុខងារសាធារណៈ រដ្ឋមន្ត្រី រដ្ឋលេខាធិការ គ្រប់ក្រសួង ស្ថាប័ន ដែលពាក់ព័ន្ធ និងសាមីខ្លួន ដូចមានចែងក្នុងមាត្រា ១ ត្រូវអនុវត្តអនុក្រឹត្យនេះ ចាប់ពីថ្ងៃចុះហត្ថលេខាតទៅ ។

រាជធានីភ្នំពេញ ថ្ងៃទី [illegible] ខែ មករា ឆ្នាំ ២០១០

សម្តេចអគ្គមហាសេនាបតីតេជោ ហ៊ុន សែន

កន្លែងទទួល :

- ក្រសួងព្រះបរមរាជវាំង
- អគ្គលេខាធិការដ្ឋានព្រឹទ្ធសភា
- អគ្គលេខាធិការដ្ឋានរដ្ឋសភា
- អគ្គលេខាធិការរាជរដ្ឋាភិបាល
- ខុទ្ទកាល័យសម្តេចនាយករដ្ឋមន្ត្រី
- ខុទ្ទកាល័យឧបនាយករដ្ឋមន្ត្រី
- ដូចមាត្រា ២
- ឯកសារ-កាលប្បវត្តិ

ព្រះរាជាណាចក្រកម្ពុជា

ជាតិ សាសនា ព្រះមហាក្សត្រ

រាជរដ្ឋាភិបាលកម្ពុជា

លេខ:៧៥ អនក្រ.បក

អនុក្រឹត្យ

ស្តីពីការជូនមេដាយសហមេត្រី

រាជរដ្ឋាភិបាល

- បានឃើញរដ្ឋធម្មនុញ្ញ នៃព្រះរាជាណាចក្រកម្ពុជា
- បានឃើញព្រះរាជក្រឹត្យលេខ នស / រកត / ០៩០៨ / ១០៥៥ ចុះថ្ងៃទី ២៥ ខែ កញ្ញា ឆ្នាំ ២០០៨ ស្តីពីការតែងតាំងរាជរដ្ឋាភិបាល នៃព្រះរាជាណាចក្រកម្ពុជា
- បានឃើញព្រះរាជក្រមលេខ ០២ / នស / ៩៤ ចុះថ្ងៃទី ២០ ខែ កក្កដា ឆ្នាំ ១៩៩៤ ដែលប្រកាសអោយប្រើច្បាប់ស្តីពីការរៀបចំ និងការប្រព្រឹត្តទៅនៃគណៈរដ្ឋមន្ត្រី
- បានឃើញព្រះរាជក្រឹត្យលេខ ជស / រកត / ១០៩៤ / ០១ ចុះថ្ងៃទី ០៥ ខែ តុលា ឆ្នាំ ១៩៩៥ ស្តីពីការបង្កើត និង ប្រើប្រាស់គ្រឿងឥស្សរិយយស នៃព្រះរាជាណាចក្រកម្ពុជា
- តាមសំណើរបស់ នាយកខុទ្ទកាល័យសម្តេចអគ្គមហាសេនាបតីតេជោនាយករដ្ឋមន្ត្រី

សម្រេច

មាត្រា១ .-

ត្រូវបានបំពាក់ **មេដាយសហមេត្រី** ថ្នាក់ **ធិបឌិន្ទ** ជូនសប្បុរសជនបរទេស ចំនួន ១៩ រូប ដែលមានស្នាដៃល្អក្នុងការលើកស្ទួយទំនាក់ទំនងមិត្តភាព និង កិច្ចសហប្រតិបត្តិការល្អ ជាមួយបញ្ជាការដ្ឋានអង្គរក្ស ដូចមានរាយនាមខាងក្រោម :-

១- ឧត្តមសេនីយ៍ត្រី NGO NGOC BINH មេបញ្ជាការរងយោធភូមិភាគទី៧

២- ឧត្តមសេនីយ៍ត្រី LE MINH THANG មេបញ្ជាការរងយោធភូមិភាគទី៧

៣- ឧត្តមសេនីយ៍ត្រី NGUYEN VAN CHUONG អនុប្រធានលេខាបក្សយោធភូមិភាគទី៧

៤- ឧត្តមសេនីយ៍ត្រី NGUYEN VAN TRAM ស្នងការនយោបាយយោធភូមិភាគទី៧

៥- ឯកឧត្តម LE MINH HIEN មេបញ្ជាការយោធាខេត្តសុកត្រាំង (វៀតណាម)

៦- ឯកឧត្តម LY VAN THANG អភិបាលទីក្រុងឡុងសៀង (វៀតណាម)

៧- វរសេនីយ៍ឯក LE BUU TUAN នាយខុទ្ទកាល័យយោធភូមិភាគទី៧

៨- វរសេនីយ៍ឯកបំរុង NGUYEN VAN EM នាយរងខុទ្ទកាល័យយោធភូមិភាគទី៧

៩-	វរសេនីយ៍ឯក	NGUYEN CONG HIEN	នាយកដ្ឋានភស្តុភារ យោធភូមិភាគទី៧
១០-	វរសេនីយ៍ឯក	HO CONG TRANG	នាយកដ្ឋានបច្ចេកទេសយោធភូមិភាគទី៧
១១-	វរសេនីយ៍ឯក	PHAN CONG LIEM	នាយការិយាល័យទំនាក់ទំនងបរទេស QK7
១២-	វរសេនីយ៍ទោ	STORACI PHILIPPE	ប្រធានបេសកកម្មយោធាបារាំងប្រចាំកម្ពុជា
១៣-	CAMANDANG	DE BESOMBES DAMIEN	ទីប្រឹក្សាបារាំងអមនាយកសាលា
១៤-	លោក	MACH TRIEU DUC	អគ្គនាយកធនាគារPHOUNG NAM (វៀតណាម)
១៥-	លោក	PHAN HUY KHANG	អគ្គនាយករងធនាគារPHOUNG NAM (វៀតណាម)
១៦-	លោកជំទាវ	VIEN DONG ANH	អគ្គនាយករងធនាគារPHOUNG NAM (វៀតណាម)
១៧-	លោកស្រី	DAO THI HONG LINH	អគ្គនាយករងធនាគារPHOUNG NAM (វៀតណាម)
១៨-	លោក	TRAN TRI DUNG	មេបញ្ជាការ យោធា ខេត្តត្រាវិញ (វៀតណាម)
១៩-	លោក	LE THANH DAU	ស្នងការនគរបាល ខេត្តត្រាវិញ (វៀតណាម)

មាត្រា២ .-

រដ្ឋមន្ត្រីទទួលបន្ទុកទីស្តីការគណៈរដ្ឋមន្ត្រី និង នាយកខុទ្ទកាល័យសម្តេចអគ្គមហាសេនាបតីតេជោនាយករដ្ឋមន្ត្រី ត្រូវអនុវត្តអនុក្រឹត្យនេះ អោយទទួលបានលទ្ធផលល្អ ។ ~~HR~~

រាជធានីភ្នំពេញ ថ្ងៃទី [illegible] ខែ មករា ឆ្នាំ ២០១០

នាយករដ្ឋមន្ត្រី

សម្តេចអគ្គមហាសេនាបតីតេជោ ហ៊ុន សែន

<u>កន្លែងទទួល:</u>
- ក្រសួងព្រះបរមរាជវាំង
- អគ្គលេខាធិការដ្ឋានព្រឹទ្ធសភា
- អគ្គលេខាធិការដ្ឋានរដ្ឋសភា
- អគ្គលេខាធិការរាជរដ្ឋាភិបាល
- ខុទ្ទកាល័យសម្តេចនាយករដ្ឋមន្ត្រី
- ដូចក្នុងមាត្រា ១ និង មាត្រា ២
- រាជកិច្ច ✓
- ឯកសារ-កាលប្បវត្តិ

ព្រះរាជាណាចក្រកម្ពុជា

ជាតិ សាសនា ព្រះមហាក្សត្រ

រាជរដ្ឋាភិបាលកម្ពុជា

លេខ: ៧០ . អនក្រ . បក

អនុក្រឹត្យ

ស្តីពីការជូនមេដាយការងារ

រាជរដ្ឋាភិបាល

-បានឃើញរដ្ឋធម្មនុញ្ញ នៃ ព្រះរាជាណាចក្រកម្ពុជា

-បានឃើញព្រះរាជក្រឹត្យលេខ នស/រកត/០៩០៨/១០៥៥ ចុះថ្ងៃទី ២៥ ខែ កញ្ញា ឆ្នាំ ២០០៨ ស្តីពីការតែងតាំងរាជរដ្ឋាភិបាល នៃព្រះរាជាណាចក្រកម្ពុជា

-បានឃើញព្រះរាជក្រមលេខ ០២/នស/៩៤ ចុះថ្ងៃទី ២០ ខែ កក្កដា ឆ្នាំ ១៩៩៤ ដែលប្រកាសអោយប្រើច្បាប់ ស្តីពីការរៀបចំ និងការប្រព្រឹត្តទៅ នៃគណៈរដ្ឋមន្ត្រី

-បានឃើញព្រះរាជក្រឹត្យ លេខ ជស/រកត/១០៩៥/០១ ចុះថ្ងៃទី ០៥ ខែ តុលា ឆ្នាំ ១៩៩៥ ស្តីពីការបង្កើត និងប្រើប្រាស់គ្រឿងឥស្សរិយយស នៃព្រះរាជាណាចក្រកម្ពុជា

-តាមសំណើរបស់រដ្ឋមន្ត្រីក្រសួងមហាផ្ទៃ

សម្រេច

មាត្រា១.-

ត្រូវបានបំពាក់ **មេដាយមាសការងារ** ជូនមន្ត្រីរាជការ ចំនួន ០២រូប ដែលបានលះបង់កំលាំងកាយចិត្ត និងថវិកាផ្ទាល់ខ្លួនចូលរួមជួយកសាងសមិទ្ធផលនានា ក្នុងវិស័យព្រះពុទ្ធសាសនា អប់រំ សង្គមកិច្ច និងហេដ្ឋារចនាសម្ព័ន្ធគមនាគមន៍ ស្ថិតនៅស្រុកកញ្ជ្រៀច ខេត្តព្រៃវែង ដូចមានរាយនាមខាងក្រោម :-

១-លោកស្រី **ឆាន សំសាណី** ប្រធានការិយាល័យ សាលាខេត្តព្រៃវែង

២-លោក **ឈី សិទ្ធី** មន្ត្រី សាលាខេត្តព្រៃវែង

មាត្រា២.-

រដ្ឋមន្ត្រីទទួលបន្ទុកទីស្តីការគណៈរដ្ឋមន្ត្រី រដ្ឋមន្ត្រីក្រសួងមហាផ្ទៃ និង អភិបាលនៃគណៈអភិបាលខេត្តព្រៃវែង ត្រូវអនុវត្តអនុក្រឹត្យនេះ អោយទទួលបានលទ្ធផលល្អ ។

រាជធានីភ្នំពេញ ថ្ងៃទី ១១ ខែ មករា ឆ្នាំ ២០១០

នាយករដ្ឋមន្ត្រី

សម្តេចអគ្គមហាសេនាបតីតេជោ ហ៊ុន សែន

កន្លែងទទួល :

-ក្រសួងព្រះបរមរាជវាំង

-អគ្គលេខាធិការដ្ឋានព្រឹទ្ធសភា

-អគ្គលេខាធិការដ្ឋានរដ្ឋសភា

-អគ្គលេខាធិការរាជរដ្ឋាភិបាល

-ខុទ្ទកាល័យសម្តេចនាយករដ្ឋមន្ត្រី

-ដូចមាត្រា១ និង មាត្រា២

-រាជកិច្ច

-ឯកសារ- កាលប្បវត្តិ

ព្រះរាជាណាចក្រកម្ពុជា
ជាតិ សាសនា ព្រះមហាក្សត្រ

រាជរដ្ឋាភិបាលកម្ពុជា
លេខៈ ២១ . អនក្រ . បក

អនុក្រឹត្យ
ស្តីពីការជូនមេដាយមុនីសារាភ័ណ្ឌ

រាជរដ្ឋាភិបាល

-បានឃើញរដ្ឋធម្មនុញ្ញ នៃ ព្រះរាជាណាចក្រកម្ពុជា

-បានឃើញព្រះរាជក្រឹត្យលេខ នស/រកត/០៩០៨/១០៥៥ ចុះថ្ងៃទី ២៥ ខែ កញ្ញា ឆ្នាំ ២០០៨ ស្តីពីការតែងតាំងរាជរដ្ឋាភិបាល នៃព្រះរាជាណាចក្រកម្ពុជា

-បានឃើញព្រះរាជក្រមលេខ ០២/នស/៩៤ ចុះថ្ងៃទី ២០ ខែ កក្កដា ឆ្នាំ ១៩៩៤ ដែលប្រកាសអោយប្រើច្បាប់ ស្តីពីការរៀបចំ និងការប្រព្រឹត្តទៅ នៃគណៈរដ្ឋមន្ត្រី

-បានឃើញព្រះរាជក្រឹត្យ លេខ ជស/រកត/១០៩៥/០១ ចុះថ្ងៃទី ០៥ ខែ តុលា ឆ្នាំ ១៩៩៥ ស្តីពីការបង្កើត និងប្រើប្រាស់គ្រឿងឥស្សរិយយស នៃព្រះរាជាណាចក្រកម្ពុជា

-តាមសំណើរបស់រដ្ឋមន្ត្រីក្រសួងមហាផ្ទៃ

សម្រេច

មាត្រា១.-

ត្រូវបានបំពាក់ **មេដាយមុនីសារាភ័ណ្ឌ** តាមលំដាប់ថ្នាក់ ជូនសប្បុរសជន ចំនួន ០៤រូប ដែលបានលះបង់កំលាំងកាយចិត្ត និងថវិកាផ្ទាល់ខ្លួនចូលរួមជួយកសាងសមិទ្ធផលនានា ក្នុងវិស័យព្រះពុទ្ធសាសនា អប់រំ សង្គមកិច្ច និងហេដ្ឋារចនាសម្ព័ន្ធគមនាគមន៍ ស្ថិតនៅស្រុកកញ្ជៀច ខេត្តព្រៃវែង ដូចមានរាយនាមខាងក្រោម :-

ក.មេដាយមុនីសារាភ័ណ្ឌ ថ្នាក់ ធិបឌិន្ទ :

១-លោក **សយ សុត** អភិបាល នៃគណៈអភិបាលស្រុកកញ្ជៀច

២-លោកវរសេនីយ៍ទោ **សេង សុគន្ធា** អត្តលេខ ០១៨០៨ ប្រធានការិ. នៃស្នងការនគរបាលខេត្តព្រៃវែង

ខ.មេដាយមុនីសារាភ័ណ្ឌ ថ្នាក់ សេនា :

១-លោកវរសេនីយ៍ត្រី **ស៊ាន ណារ៉ា** អត្តលេខ ០៨៧១៤ អនុប្រធានការិ. នៃស្នងការនគរបាលខេត្តព្រៃវែង

២-លោកអនុសេនីយ៍ឯក **យ៉ុន សំអាត** អត្តលេខ ១១២៨៨ អនុប្រធានការិ. នៃស្នងការនគរបាលខេត្តព្រៃវែង

មាត្រា២.-

រដ្ឋមន្ត្រីទទួលបន្ទុកទីស្តីការគណៈរដ្ឋមន្ត្រី រដ្ឋមន្ត្រីក្រសួងមហាផ្ទៃ និងអភិបាលនៃគណៈអភិបាលខេត្តព្រៃវែង ត្រូវអនុវត្តអនុក្រឹត្យនេះ អោយទទួលបានលទ្ធផលល្អ ។

រាជធានីភ្នំពេញ ថ្ងៃទី ... ខែ មករា ឆ្នាំ ២០១០

កន្លែងទទួល :
-ក្រសួងព្រះបរមរាជវាំង
-អគ្គលេខាធិការដ្ឋានព្រឹទ្ធសភា
-អគ្គលេខាធិការដ្ឋានរដ្ឋសភា
-អគ្គលេខាធិការរាជរដ្ឋាភិបាល
-ដូចមាត្រា១ និង មាត្រា២
-រាជកិច្ច
-ឯកសារ- កាលប្បវត្តិ

សម្តេចអគ្គមហាសេនាបតីតេជោ ហ៊ុន សែន

ព្រះរាជាណាចក្រកម្ពុជា

ជាតិ សាសនា ព្រះមហាក្សត្រ

រាជរដ្ឋាភិបាលកម្ពុជា

លេខៈ ២២ .អនក្រ-បក

អនុក្រឹត្យ

ស្តីពីការជូនមេដាយស្ថាបនាជាតិ

រាជរដ្ឋាភិបាល

-បានឃើញរដ្ឋធម្មនុញ្ញ នៃ ព្រះរាជាណាចក្រកម្ពុជា

-បានឃើញព្រះរាជក្រឹត្យលេខ នស/រកត/០៩០៨/១០៥៥ ចុះថ្ងៃទី ២៥ ខែ កញ្ញា ឆ្នាំ ២០០៨ ស្តីពីការតែងតាំងរាជរដ្ឋាភិបាល នៃព្រះរាជាណាចក្រកម្ពុជា

-បានឃើញព្រះរាជក្រមលេខ ០២/នស/៩៤ ចុះថ្ងៃទី ២០ ខែ កក្កដា ឆ្នាំ ១៩៩៤ ដែលប្រកាសអោយប្រើច្បាប់ ស្តីពីការរៀបចំ និងការប្រព្រឹត្តទៅ នៃគណៈរដ្ឋមន្ត្រី

-បានឃើញព្រះរាជក្រឹត្យ លេខ ជស/រកត/១០៩៥/០១ ចុះថ្ងៃទី ០៥ ខែ តុលា ឆ្នាំ ១៩៩៥ ស្តីពីការបង្កើត និងប្រើប្រាស់គ្រឿងឥស្សរិយយស នៃព្រះរាជាណាចក្រកម្ពុជា

-តាមសំណើរបស់អភិបាល នៃគណៈអភិបាលខេត្តព្រៃវែង

សម្រេច

មាត្រា១.-

ត្រូវបានចំពាក់ **មេដាយមាសស្ថាបនាជាតិ** ជូនសប្បុរសជន នៅក្នុងនិងក្រៅប្រទេស ចំនួន ០៣រូប ដែលបានបរិច្ចាគធនធានផ្ទាល់ខ្លួនជួយកសាងអគារសិក្សា ចាក់ដី អណ្តូងទឹកស្អាត ជួសជុលផ្លូវលំ ជួសជុលទំនប់ ស្ពានប្រឡាយ និងផ្តល់ថវិកា សម្ភារៈមួយចំនួន ដល់គីឡាករទូកង ស្ថិតនៅស្រុកពារាំង ខេត្តព្រៃវែង ដូចមានរាយនាមខាងក្រោម :-

១-លោក	**ឈី**	**មេងអ៊ិន**	សប្បុរសជន នៅសហរដ្ឋអាមេរិក
២-លោក	**ឈី**	**មេងគី**	សប្បុរសជន នៅប្រទេសកាណាដា
៣-លោក	**ម៉េង**	**ស្មើ**	សប្បុរសជន នៅរាជធានីភ្នំពេញ

មាត្រា២.-

រដ្ឋមន្ត្រីទទួលបន្ទុកទីស្តីការគណៈរដ្ឋមន្ត្រី និងអភិបាលនៃគណៈអភិបាលខេត្តព្រៃវែង ត្រូវអនុវត្តអនុក្រឹត្យនេះអោយមានប្រសិទ្ធភាព ចាប់ពីថ្ងៃចុះហត្ថលេខានេះតទៅ។

រាជធានីភ្នំពេញ ... ខែ មករា ឆ្នាំ ២០១០

នាយករដ្ឋមន្ត្រី

សម្តេចអគ្គមហាសេនាបតីតេជោ ហ៊ុន សែន

កន្លែងទទួល :

-ក្រសួងព្រះបរមរាជវាំង
-អគ្គលេខាធិការដ្ឋានព្រឹទ្ធសភា
-អគ្គលេខាធិការដ្ឋានរដ្ឋសភា
-អគ្គលេខាធិការរាជរដ្ឋាភិបាល
-ខុទ្ទកាល័យសម្តេចនាយករដ្ឋមន្ត្រី
-ដូចមាត្រា១ និង មាត្រា២
-រាជកិច្ច
-ឯកសារ- កាលប្បវត្តិ

ព្រះរាជាណាចក្រកម្ពុជា

ជាតិ សាសនា ព្រះមហាក្សត្រ

រាជរដ្ឋាភិបាលកម្ពុជា

លេខ: ២៣. អនក្រ. បក

អនុក្រឹត្យ

ស្តីពីការផ្តល់មេដាយមុនីសារាភ័ណ្ឌ

រាជរដ្ឋាភិបាល

-បានឃើញរដ្ឋធម្មនុញ្ញ នៃ ព្រះរាជាណាចក្រកម្ពុជា

-បានឃើញព្រះរាជក្រឹត្យលេខ នស/រកត/០៩០៨/១០៥៥ ចុះថ្ងៃទី ២៥ ខែ កញ្ញា ឆ្នាំ ២០០៨ ស្តីពីការតែងតាំងរាជរដ្ឋាភិបាល នៃព្រះរាជាណាចក្រកម្ពុជា

-បានឃើញព្រះរាជក្រមលេខ ០២/នស/៩៤ ចុះថ្ងៃទី ២០ ខែ កក្កដា ឆ្នាំ ១៩៩៤ ដែលប្រកាសអោយប្រើច្បាប់ ស្តីពីការរៀបចំ និងការប្រព្រឹត្តទៅ នៃគណៈរដ្ឋមន្ត្រី

-បានឃើញព្រះរាជក្រឹត្យ លេខ ជស/រកត/១០៩៥/០១ ចុះថ្ងៃទី ០៥ ខែ តុលា ឆ្នាំ ១៩៩៥ ស្តីពីការបង្កើត និងប្រើប្រាស់គ្រឿងឥស្សរិយយស នៃព្រះរាជាណាចក្រកម្ពុជា

-តាមសំណើរបស់អភិបាល នៃគណៈអភិបាលខេត្តព្រៃវែង

សម្រេច

មាត្រា១.-

ត្រូវបានបំពាក់ **មេដាយមុនីសារាភ័ណ្ឌ** ថ្នាក់ **អស្សឫទ្ធិ** ជូនប្រធាន និងសមាជិកក្រុមប្រឹក្សាស្រុក ចំនួន ០៤រូប ដែលមានស្នាដៃល្អ ក្នុងការខិតខំបំពេញភារកិច្ចបំរើប្រទេសជាតិ ស្ថិតនៅស្រុកពារាំង ខេត្តព្រៃវែង ដូចមាននាមខាងក្រោម :-

១-លោក	ឈុន សារិត	ប្រធានក្រុមប្រឹក្សាស្រុក
២-លោក	ឆាន ស៊ីន	សមាជិកក្រុមប្រឹក្សាស្រុក
៣-លោក	ស្រី ណារិន	សមាជិកក្រុមប្រឹក្សាស្រុក
៤-លោក	អោ សំអឿន	សមាជិកក្រុមប្រឹក្សាស្រុក

មាត្រា២.-

រដ្ឋមន្ត្រីទទួលបន្ទុកទីស្តីការគណៈរដ្ឋមន្ត្រី និងអភិបាលនៃគណៈអភិបាលខេត្តព្រៃវែង ត្រូវអនុវត្តអនុក្រឹត្យនេះ អោយមានប្រសិទ្ធភាព ចាប់ពីថ្ងៃចុះហត្ថលេខាតទៅ ។/.

ធ្វើនៅរាជធានីភ្នំពេញ ថ្ងៃទី ១១ ខែ មករា ឆ្នាំ ២០១០

នាយករដ្ឋមន្ត្រី

កន្លែងទទួល :

-ក្រសួងព្រះបរមរាជវាំង
-អគ្គលេខាធិការដ្ឋានព្រឹទ្ធសភា
-អគ្គលេខាធិការដ្ឋានរដ្ឋសភា
-អគ្គលេខាធិការរាជរដ្ឋាភិបាល
-ខុទ្ទកាល័យសម្តេចនាយករដ្ឋមន្ត្រី
-ដូចមាត្រា១ និង មាត្រា២
-រាជកិច្ច
-ឯកសារ- កាលប្បវត្តិ

សម្តេចអគ្គមហាសេនាបតីតេជោ ហ៊ុន សែន

ព្រះរាជាណាចក្រកម្ពុជា

ជាតិ សាសនា ព្រះមហាក្សត្រ

រាជរដ្ឋាភិបាលកម្ពុជា

លេខ: ២៤ អនក្រ.បក

អនុក្រឹត្យ

ស្តីពីការជូនមេដាយមុនីសារាភ័ណ្ឌ

រាជរដ្ឋាភិបាល

- បានឃើញរដ្ឋធម្មនុញ្ញ នៃ ព្រះរាជាណាចក្រកម្ពុជា
- បានឃើញព្រះរាជក្រឹត្យលេខ នស/រកត/០៩០៨/១០៥៥ ចុះថ្ងៃទី ២៥ ខែ កញ្ញា ឆ្នាំ ២០០៨ ស្តីពីការតែងតាំងរាជរដ្ឋាភិបាល នៃព្រះរាជាណាចក្រកម្ពុជា
- បានឃើញព្រះរាជក្រមលេខ ០២/នស/៩៤ ចុះថ្ងៃទី ២០ ខែ កក្កដា ឆ្នាំ ១៩៩៤ ដែលប្រកាសអោយប្រើច្បាប់ ស្តីពីការរៀបចំ និងការប្រព្រឹត្តទៅ នៃគណៈរដ្ឋមន្ត្រី
- បានឃើញព្រះរាជក្រឹត្យ លេខ ជស/រកត/១០៩៥/០១ ចុះថ្ងៃទី ០៥ ខែ តុលា ឆ្នាំ ១៩៩៥ ស្តីពីការបង្កើត និងប្រើប្រាស់គ្រឿងឥស្សរិយយស នៃព្រះរាជាណាចក្រកម្ពុជា
- តាមសំណើរបស់រដ្ឋមន្ត្រីក្រសួងមហាផ្ទៃ

សម្រេច

មាត្រា១.-

ត្រូវបានបំពាក់ **មេដាយមុនីសារាភ័ណ្ឌ** ថ្នាក់ **ធិបឌិន្ទ** ជូនសប្បុរសជន ចំនួន០២រូប ដែលបានបរិច្ចាគធនធានផ្ទាល់ខ្លួន ជួយកសាងព្រះវិហារ ផងទង់សាសនា ស្រះទឹក ស្ពានចូលវត្ត និងខ្លោងទ្វារ នៅវត្តធិបតីពោធិរាម ស្ថិតក្នុងឃុំត្រីញ័រ ស្រុកពួក ខេត្តសៀមរាប ដូចមាននាយនាមខាងក្រោម :-

១-ឯកឧត្តម **គង់ ស៊ីម៉ន** ទីប្រឹក្សាសម្តេចអគ្គមហាធម្មពោធិសាល ជា ស៊ីម ថវិកាចំនួន ៥៥.៦០០ ដុល្លារ

២-លោកជំទាវ **អេង សុផល** ភរិយា ឯ.ឧ **គង់ ស៊ីម៉ន** សប្បុរសជននៅរាជធានីភ្នំពេញ ថវិកាចំនួន ៥៦.០០០ ដុល្លារ

មាត្រា២.-

រដ្ឋមន្ត្រីទទួលបន្ទុកទីស្តីការគណៈរដ្ឋមន្ត្រី រដ្ឋមន្ត្រីក្រសួងមហាផ្ទៃ និង អភិបាលនៃគណៈអភិបាលខេត្តសៀមរាប ត្រូវអនុវត្តអនុក្រឹត្យនេះ អោយទទួលបានលទ្ធផលល្អ ។

រាជធានីភ្នំពេញ ថ្ងៃទី [illegible] ខែ មករា ឆ្នាំ ២០១០

នាយករដ្ឋមន្ត្រី

សម្តេចអគ្គមហាសេនាបតីតេជោ ហ៊ុន សែន

កន្លែងទទួល :

- ក្រសួងព្រះបរមរាជវាំង
- អគ្គលេខាធិការដ្ឋានព្រឹទ្ធសភា
- អគ្គលេខាធិការដ្ឋានរដ្ឋសភា
- អគ្គលេខាធិការរាជរដ្ឋាភិបាល
- ខុទ្ទកាល័យសម្តេចនាយករដ្ឋមន្ត្រី
- ដូចមាត្រា១ និង មាត្រា២
- រាជកិច្ច
- ឯកសារ - កាលប្បវត្តិ

ព្រះរាជាណាចក្រកម្ពុជា
ជាតិ សាសនា ព្រះមហាក្សត្រ

រាជរដ្ឋាភិបាលកម្ពុជា
លេខៈ២៥ អនក្រ.បក

អនុក្រឹត្យ
ស្តីពីការជូនមេដាយស្ថាបនាជាតិ

រាជរដ្ឋាភិបាល

- បានឃើញរដ្ឋធម្មនុញ្ញ នៃ ព្រះរាជាណាចក្រកម្ពុជា
- បានឃើញព្រះរាជក្រឹត្យលេខ នស/រកត/០៩០៨/១០៥៥ ចុះថ្ងៃទី ២៥ ខែ កញ្ញា ឆ្នាំ ២០០៨ ស្តីពីការតែងតាំងរាជរដ្ឋាភិបាល នៃព្រះរាជាណាចក្រកម្ពុជា
- បានឃើញព្រះរាជក្រមលេខ ០២/នស/៩៤ ចុះថ្ងៃទី ២០ ខែ កក្កដា ឆ្នាំ ១៩៩៤ ដែលប្រកាសអោយប្រើច្បាប់ ស្តីពីការរៀបចំ និងការប្រព្រឹត្តទៅ នៃគណៈរដ្ឋមន្ត្រី
- បានឃើញព្រះរាជក្រឹត្យ លេខ ជស/រកត/១០៩៥/០១ ចុះថ្ងៃទី ០៥ ខែ តុលា ឆ្នាំ ១៩៩៥ ស្តីពីការបង្កើត និងប្រើប្រាស់គ្រឿងឥស្សរិយយស នៃព្រះរាជាណាចក្រកម្ពុជា
- តាមសំណើរបស់រដ្ឋមន្ត្រីក្រសួងមហាផ្ទៃ

សម្រេច

មាត្រា១.-

ត្រូវបានបំពាក់ **មេដាយស្ថាបនាជាតិ** តាមលំដាប់ថ្នាក់ ប្រគេននិងជូនសប្បុរសជន ចំនួន០៧រូប ដែលបានបរិច្ចាគធនធានផ្ទាល់ខ្លួន ជួយកសាងព្រះវិហារ ជង្ហង់សាសនា ស្រះទឹក ស្ពានចូលវត្ត និងខ្លោងទ្វារ នៅវត្តធិបតីពោធិរាម ស្ថិតក្នុងឃុំត្រីញ៉រ ស្រុកពួក ខេត្តសៀមរាប ដូចមានរាយព្រះនាមនិងនាមខាងក្រោម :-

ក.-មេដាយធ្នាក់ស្ថាបនាជាតិ :

-លោក	ឌុយ ឌីនរ៉េត	សប្បុរសជននៅខេត្តសៀមរាប	ថវិកាចំនួន ៦.០០០ ដុល្លារ

ខ.-មេដាយសំរិទ្ធស្ថាបនាជាតិ :

១-ព្រះតេជគុណ	ម៉ុច ស៊ីឡូ	ព្រះគ្រូសូត្រវត្តធិបតីពោធិរាម	បច្ច័យចំនួន ៣.០០០ ដុល្លារ
២-លោក	ឌី សុផាន	ប្រធានសាខាពន្ធដារខេត្តសៀមរាប	ថវិកា ចំនួន ២.០៥០ ដុល្លារ
៣-លោក	ម៉ុន ណាន	មេឃុំត្រីញ៉រ	ថវិកា ចំនួន ២.០០០ ដុល្លារ
៤-ឧបាសក	សេក ខម	ប្រធានគណៈកម្មការវត្តធិបតីពោធិរាម	ថវិកា ចំនួន ១.៥០០ ដុល្លារ
៥-ឧបាសក	ម៉ូ ឆាង	អនុប្រធានគណៈកម្មការវត្តធិបតីពោធិរាម	ថវិកា ចំនួន ១.៥០០ ដុល្លារ
៦-ឧបាសិកា	ឈឹម គឹមស៊ៀន	សប្បុរសជននៅខេត្តសៀមរាប	ថវិកា ចំនួន ១.០០០ ដុល្លារ

មាត្រា២.-

រដ្ឋមន្ត្រីទទួលបន្ទុកទីស្តីការគណៈរដ្ឋមន្ត្រី រដ្ឋមន្ត្រីក្រសួងមហាផ្ទៃ និងអភិបាលនៃគណៈអភិបាលខេត្តសៀមរាប ត្រូវអនុវត្តអនុក្រឹត្យនេះ អោយទទួលបានលទ្ធផលល្អ ។

ធ្វើនៅភ្នំពេញ ថ្ងៃទី ១៨ ខែ មករា ឆ្នាំ ២០១០
នាយករដ្ឋមន្ត្រី

សម្តេចអគ្គមហាសេនាបតីតេជោ ហ៊ុន សែន

កន្លែងទទួល :
- ក្រសួងព្រះបរមរាជវាំង
- អគ្គលេខាធិការដ្ឋានព្រឹទ្ធសភា
- អគ្គលេខាធិការដ្ឋានរដ្ឋសភា
- អគ្គលេខាធិការរាជរដ្ឋាភិបាល
- ខុទ្ទកាល័យសម្តេចនាយករដ្ឋមន្ត្រី
- ដូចមាត្រា១ និង មាត្រា២
- រាជកិច្ច
- ឯកសារ- កាលប្បវត្តិ

ព្រះរាជាណាចក្រកម្ពុជា

ជាតិ សាសនា ព្រះមហាក្សត្រ

រាជរដ្ឋាភិបាលកម្ពុជា

លេខៈ ២៦ អនក្រ.បក

អនុក្រឹត្យ
ស្តីពីការផ្តល់មេដាយស្ថាបនាជាតិ

រាជរដ្ឋាភិបាល

- បានឃើញរដ្ឋធម្មនុញ្ញ នៃ ព្រះរាជាណាចក្រកម្ពុជា
- បានឃើញព្រះរាជក្រឹត្យលេខ នស/រកត/០៩០៨/១០៥៥ ចុះថ្ងៃទី ២៥ ខែ កញ្ញា ឆ្នាំ ២០០៨ ស្តីពីការតែងតាំងរាជរដ្ឋាភិបាល នៃព្រះរាជាណាចក្រកម្ពុជា
- បានឃើញព្រះរាជក្រមលេខ ០២/នស/៩៤ ចុះថ្ងៃទី ២០ ខែ កក្កដា ឆ្នាំ ១៩៩៤ ដែលប្រកាសអោយប្រើច្បាប់ ស្តីពីការរៀបចំ និងការប្រព្រឹត្តទៅ នៃគណៈរដ្ឋមន្ត្រី
- បានឃើញព្រះរាជក្រឹត្យ លេខ ជស/រកត/១០៩៥/០១ ចុះថ្ងៃទី ០៥ ខែ តុលា ឆ្នាំ ១៩៩៥ ស្តីពីការបង្កើត និងប្រើប្រាស់គ្រឿងឥស្សរិយយស នៃព្រះរាជាណាចក្រកម្ពុជា
- តាមសំណើរបស់រដ្ឋមន្ត្រីក្រសួងមហាផ្ទៃ

សម្រេច

មាត្រា១.-

ត្រូវបានបំពាក់ **មេដាយមាសស្ថាបនាជាតិ** ជូនសប្បុរសជន ចំនួន០៣រូប ដែលបានបរិច្ចាគថវិកាផ្ទាល់ខ្លួន ជួយកសាងព្រះវិហារ និង សាលារៀន ០១ខ្នង មាន០៥បន្ទប់ ស្ថិតក្នុងឃុំគោកគង់កើត ស្រុកកញ្ជ្រៀច ខេត្តព្រៃវែង ដូចមានរាយនាមខាងក្រោម :-

១-អ្នកស្រី	**អ៊ុំ**	**សំ**	សប្បុរសជននៅរាជធានីភ្នំពេញ	ថវិកាចំនួន ៥៥.០០០ ដុល្លារ
២-អ្នកស្រី	**ឈឹម**	**ឧសាធី**	សប្បុរសជននៅរាជធានីភ្នំពេញ	ថវិកាចំនួន ២៥.០០០ ដុល្លារ
៣-ឯកឧត្តម	**ខៀវ**	**សារ៉ន**	ទីប្រឹក្សាសម្តេចអគ្គមហាធម្មពោធិសាល ជា ស៊ីម	ថវិកាចំនួន ២០.០០០ ដុល្លារ

មាត្រា២.-

រដ្ឋមន្ត្រីទទួលបន្ទុកទីស្តីការគណៈរដ្ឋមន្ត្រី រដ្ឋមន្ត្រីក្រសួងមហាផ្ទៃ និង អភិបាលនៃគណៈអភិបាលខេត្តព្រៃវែង ត្រូវអនុវត្តអនុក្រឹត្យនេះ អោយទទួលបានលទ្ធផលល្អ ។

រាជធានីភ្នំពេញ ថ្ងៃទី [illegible] ខែ មករា ឆ្នាំ ២០១០

នាយករដ្ឋមន្ត្រី

កន្លែងទទួល :
- ក្រសួងព្រះបរមរាជវាំង
- អគ្គលេខាធិការដ្ឋានព្រឹទ្ធសភា
- អគ្គលេខាធិការដ្ឋានរដ្ឋសភា
- អគ្គលេខាធិការរាជរដ្ឋាភិបាល
- ខុទ្ទកាល័យសម្តេចនាយករដ្ឋមន្ត្រី
- ដូចមាត្រា១ និង មាត្រា២
- រាជកិច្ច
- ឯកសារ- កាលប្បវត្តិ

សម្តេចអគ្គមហាសេនាបតីតេជោ ហ៊ុន សែន

ព្រះរាជាណាចក្រកម្ពុជា

ជាតិ សាសនា ព្រះមហាក្សត្រ

រាជរដ្ឋាភិបាលកម្ពុជា

លេខ:២៧.អនក្រ.តត

អនុក្រឹត្យ

ស្តីពីការផ្តល់គ្រឿងឥស្សរិយយសការងារ

រាជរដ្ឋាភិបាល

-បានឃើញរដ្ឋធម្មនុញ្ញ នៃ ព្រះរាជាណាចក្រកម្ពុជា

-បានឃើញព្រះរាជក្រឹត្យលេខ នស/រកត/០៩០៨/១០៥៥ ចុះថ្ងៃទី ២៥ ខែ កញ្ញា ឆ្នាំ ២០០៨ ស្តីពីការតែងតាំងរាជរដ្ឋាភិបាល នៃព្រះរាជាណាចក្រកម្ពុជា

-បានឃើញព្រះរាជក្រមលេខ ០២/នស/៩៤ ចុះថ្ងៃទី ២០ ខែ កក្កដា ឆ្នាំ ១៩៩៤ ដែលប្រកាសឱ្យប្រើច្បាប់ ស្តីពីការរៀបចំ និងការប្រព្រឹត្តទៅ នៃគណៈរដ្ឋមន្ត្រី

-បានឃើញព្រះរាជក្រឹត្យ លេខ ជស/រកត/១០៩៥/០១ ចុះថ្ងៃទី ០៥ ខែ តុលា ឆ្នាំ ១៩៩៥ ស្តីពីការបង្កើត និងប្រើប្រាស់គ្រឿងឥស្សរិយយស នៃព្រះរាជាណាចក្រកម្ពុជា

-តាមសំណើរបស់ អភិបាល នៃគណៈអភិបាលខេត្តព្រៃវែង

សម្រេច

មាត្រា១.-

ត្រូវបានបំពាក់ **មេដាយមាសការងារ** ជូនអស់លោក លោកស្រី ជាមន្ត្រីរាជការ អធិការនគរបាល និងមេបញ្ជាការ កងរាជអាវុធហត្ថស្រុក ចំនួន២៨រូប មានស្នាដៃល្អក្នុងការខិតខំបំពេញភារកិច្ចបំរើប្រទេសជាតិ ស្ថិតនៅស្រុកពារាំង ខេត្តព្រៃវែង ដូចមានរាយនាមខាងក្រោម :-

១-លោក	ម៉ែន សុន	សមាជិកក្រុមប្រឹក្សាស្រុក
២-លោក	ស៊ុន សុធី	សមាជិកក្រុមប្រឹក្សាស្រុក
៣-លោក	ឈេង វិភ	មន្ត្រីចូលនិវត្តន៍
៤-លោក	គង់ ទី	អភិបាលរងស្រុក
៥-លោក	អ៊ុំ ចន្ទធឿន	អភិបាលរងស្រុក
៦-លោកស្រី	ខេត គន្ធី	អភិបាលរងស្រុក
៧-លោក	ង៉ែ ម៉េងខន	អភិបាលរងស្រុក
៨-លោក	សាន សីហា	ប្រធានមន្ទីរស្រុក
៩-លោក	អ៊ុំ ចន្ទថា	អធិការនគរបាលស្រុក
១០-លោក	សេង សុផាត	មេបញ្ជាការផ្នែកសឹករងស្រុក
១១-លោក	ខាសំ ចំរើន	មេបញ្ជាការរងកងរាជអាវុធហត្ថស្រុក
១២-លោក	គឹម ឈេង	មេឃុំ មេសរប្រចាន់
១៣-លោក	អ៊ុត ស៊ុម	មេឃុំ កញ្ចំ
១៤-លោក	ខៀវ សាវឌ្ឍ	មេឃុំ កំពង់ប្រាំង

១៥-លោក	យ៉ែម	ចាយ	មេឃុំ រកា
១៦-លោក	ឃុន	ឌន	ជំទប់ទី១ ឃុំរកា
១៧-លោក	គ្រាច	ឡា	មេឃុំ ព្រៃស្លៀត
១៨-លោក	សុខ	ស្រួយ	ជំទប់ទី១ ឃុំព្រៃស្លៀត
១៩-លោក	ម៉ែន	សារឿន	មេឃុំ ព្រែកតាសរ
២០-លោក	ទាប	ទ៉ា	ជំទប់ទី១ ឃុំព្រែកតាសរ
២១-លោក	ឈួន	ហ៊ួច	មេឃុំ កំពង់ពពិល
២២-លោក	ឯក	ឆេឿន	ក្រុមប្រឹក្សា ឃុំកំពង់ពពិល
២៣-លោក	អ៊ូ	សារឿន	មេឃុំ រាប
២៤-លោក	សួន	សេន	ជំទប់ទី១ ឃុំរាប
២៥-លោក	ឡាក់	ចាយ	មេឃុំ ព្រៃស្រឡិត
២៦-លោក	ម៉ោច	ង៉ែ	ជំទប់ទី១ ឃុំព្រៃស្រឡិត
២៧-លោក	មោក	សារុំ	មេឃុំ ព្រៃខ្លៅ
២៨-លោក	គង់	ឌន	ក្រុមប្រឹក្សា ឃុំព្រៃខ្លៅ

មាត្រា២.-

រដ្ឋមន្ត្រីទទួលបន្ទុកទីស្តីការគណៈរដ្ឋមន្ត្រី និង អភិបាលនៃគណៈអភិបាលខេត្តព្រៃវែង ត្រូវអនុវត្តអនុក្រឹត្យនេះ អោយទទួលបានលទ្ធផលល្អ ។

រាជធានីភ្នំពេញ ថ្ងៃទី [illegible] ខែ មករា ឆ្នាំ ២០១០

នាយករដ្ឋមន្ត្រី

សម្តេចអគ្គមហាសេនាបតីតេជោ ហ៊ុន សែន

កន្លែងទទួល :
- ក្រសួងព្រះបរមរាជវាំង
- អគ្គលេខាធិការដ្ឋានព្រឹទ្ធសភា
- អគ្គលេខាធិការដ្ឋានរដ្ឋសភា
- អគ្គលេខាធិការរាជរដ្ឋាភិបាល
- ខុទ្ទកាល័យសម្តេចនាយករដ្ឋមន្ត្រី
- ដូចមាត្រា១ និង មាត្រា២
- រាជកិច្ច
- ឯកសារ- កាលប្បវត្តិ

ព្រះរាជាណាចក្រកម្ពុជា

ជាតិ សាសនា ព្រះមហាក្សត្រ

រាជរដ្ឋាភិបាលកម្ពុជា

លេខ: ២៨ អនក្រ.តត

អនុក្រឹត្យ

ស្តីពីការផ្តល់មេដាយមុនីសារាភ័ណ្ឌ

រាជរដ្ឋាភិបាល

- បានឃើញរដ្ឋធម្មនុញ្ញ នៃព្រះរាជាណាចក្រកម្ពុជា
- បានឃើញព្រះរាជក្រឹត្យលេខ នស/រកត/០៩០៨/១០៥៥ ចុះថ្ងៃទី ២៥ ខែ កញ្ញា ឆ្នាំ ២០០៨ ស្តីពីការតែងតាំងរាជរដ្ឋាភិបាល នៃព្រះរាជាណាចក្រកម្ពុជា
- បានឃើញព្រះរាជក្រមលេខ ០២/នស/៩៤ ចុះថ្ងៃទី ២០ ខែ កក្កដា ឆ្នាំ ១៩៩៤ ដែលប្រកាសឱ្យប្រើច្បាប់ ស្តីពីការរៀបចំ និងការប្រព្រឹត្តទៅ នៃគណៈរដ្ឋមន្ត្រី
- បានឃើញព្រះរាជក្រឹត្យ លេខ ជស/រកត/១០៩៥/០១ ចុះថ្ងៃទី ០៥ ខែ តុលា ឆ្នាំ ១៩៩៥ ស្តីពីការបង្កើតនិងប្រើប្រាស់គ្រឿងឥស្សរិយយស នៃព្រះរាជាណាចក្រកម្ពុជា
- តាមសំណើរបស់ប្រធានគណៈកម្មការពិនិត្យលក្ខណសម្បត្តិរបស់ជនដែលត្រូវជូនគ្រឿងឥស្សរិយយស

សម្រេច

មាត្រា១.-

ត្រូវបានបំពាក់ **មេដាយមុនីសារាភ័ណ្ឌ** ថ្នាក់ **មហាសេនា** ជូន **Mr. Pietro Francesco De Lotto** អគ្គនាយកសមាគមសហគ្រាសតូច និងមធ្យមខេត្តវីចេនហ្សា នៃប្រទេសអ៊ីតាលី ដែលមានស្នាដៃល្អក្នុងការចែកចាយផ្សព្វផ្សាយ ពីប្រភពផ្សេងៗ ជួយបណ្តុះបណ្តាល និងធ្វើកម្មសិក្សាដល់ធុរជន មន្ត្រីសាធារណៈនៃកម្ពុជា ឱ្យទៅសិក្សានៅប្រទេសអ៊ីតាលី អាល្លឺម៉ង់ និងប្រទេសដទៃទៀត នៅអឺរ៉ុប ។

មាត្រា២.-

រដ្ឋមន្ត្រីទទួលបន្ទុកទីស្តីការគណៈរដ្ឋមន្ត្រី និង ប្រធានគណៈកម្មការពិនិត្យលក្ខណសម្បត្តិរបស់ជនដែលត្រូវជូនគ្រឿងឥស្សរិយយស ត្រូវអនុវត្តអនុក្រឹត្យនេះ ចាប់ពីថ្ងៃចុះហត្ថលេខាតទៅ ។/.

រាជធានីភ្នំពេញ ថ្ងៃទី ១៩ ខែ មករា ឆ្នាំ ២០១០

សម្តេចអគ្គមហាសេនាបតីតេជោ ហ៊ុន សែន

កន្លែងទទួល :

- ក្រសួងព្រះបរមរាជវាំង
- អគ្គលេខាធិការដ្ឋានព្រឹទ្ធសភា
- អគ្គលេខាធិការដ្ឋានរដ្ឋសភា
- អគ្គលេខាធិការរាជរដ្ឋាភិបាល
- ខុទ្ទកាល័យសម្តេចនាយករដ្ឋមន្ត្រី
- ដូចមាត្រា ១ និង មាត្រា ២
- រាជកិច្ច
- ឯកសារ-កាលប្បវត្តិ

ព្រះរាជាណាចក្រកម្ពុជា

ជាតិ សាសនា ព្រះមហាក្សត្រ

រាជរដ្ឋាភិបាលកម្ពុជា

លេខ: ៧៩ អនក្រ.តត

អនុក្រឹត្យ

ស្តីពីការផ្តល់មេដាយការងារ

រាជរដ្ឋាភិបាល

- បានឃើញរដ្ឋធម្មនុញ្ញ នៃ ព្រះរាជាណាចក្រកម្ពុជា
- បានឃើញព្រះរាជក្រឹត្យលេខ នស/រកត/០៩០៨/១០៥៥ ចុះថ្ងៃទី ២៥ ខែ កញ្ញា ឆ្នាំ ២០០៨ ស្តីពីការតែងតាំងរាជរដ្ឋាភិបាល នៃព្រះរាជាណាចក្រកម្ពុជា
- បានឃើញព្រះរាជក្រមលេខ ០២/នស/៩៤ ចុះថ្ងៃទី ២០ ខែ កក្កដា ឆ្នាំ ១៩៩៤ ដែលប្រកាសអោយប្រើច្បាប់ ស្តីពីការរៀបចំ និងការប្រព្រឹត្តទៅ នៃគណៈរដ្ឋមន្ត្រី
- បានឃើញព្រះរាជក្រឹត្យ លេខ ជស/រកត/១០៩៥/០១ ចុះថ្ងៃទី ០៥ ខែ តុលា ឆ្នាំ ១៩៩៥ ស្តីពីការបង្កើត និងប្រើប្រាស់គ្រឿងឥស្សរិយយស នៃព្រះរាជាណាចក្រកម្ពុជា
- តាមសំណើរបស់មេបញ្ជាការកងទ័ពជើងគោក

សម្រេច

មាត្រា១.-

ត្រូវបានបំពាក់ **មេដាយការងារ** តាមលំដាប់ថ្នាក់ ជូននាយទាហាន នាយទាហានរង ចំណុះតំបន់ប្រតិបត្តិការសឹករង កោះកុង ចំនួន ៥០ រូប ដែលមានស្នាដៃល្អឆ្នើម ក្នុងការបំពេញភារកិច្ចបំរើជាតិមាតុភូមិ អស់រយៈពេលជាច្រើនឆ្នាំកន្លងមក ដូចមានរាយនាមខាងក្រោម :-

ក.-មេដាយមាសការងារ :

១	វរសេនីយ៍ឯក	ឌុច	ម៉ន	០០០៩៥១	មេបញ្ជាការរង តំបន់ប្រតិបត្តិការសឹករង កោះកុង
២	វរសេនីយ៍ឯក	ឈឿន	អ៊ុំ	០១៥៦៨១	មេបញ្ជាការរង តំបន់ប្រតិបត្តិការសឹករង កោះកុង
៣	វរសេនីយ៍ទោ	ឆេត	ធណ្ឌី	០០៣៨៨៨	មេបញ្ជាការរង តំបន់ប្រតិបត្តិការសឹករង កោះកុង
៤	វរសេនីយ៍ទោ	ឈើន	អន	០១០៥៤០	មេបញ្ជាការរង តំបន់ប្រតិបត្តិការសឹករង កោះកុង
៥	វរសេនីយ៍ទោ	ឆោន	ម៉ិន	១៣១៩៥៣	នាយសេនាធិការរង តំបន់ប្រតិបត្តិការសឹករង បន្ទាយមានជ័យ
៦	វរសេនីយ៍ត្រី	ចាន់	ឆេរិ	០១៥៦៧០	នាយសេនាធិការរង តំបន់ប្រតិបត្តិការសឹករង កោះកុង
៧	វរសេនីយ៍ត្រី	យឹម	សម្បត្តិ	០១០៥៤៧	នាយសេនាធិការរង តំបន់ប្រតិបត្តិការសឹករង កោះកុង
៨	វរសេនីយ៍ត្រី	សេង	ចន្ទ	០៩១៤៤៥	នាយសេនាធិការរង តំបន់ប្រតិបត្តិការសឹករង កោះកុង
៩	វរសេនីយ៍ត្រី	ចំរើន	សាខន	០១០៥៣៧	នាយសេនាធិការរង តំបន់ប្រតិបត្តិការសឹករង កោះកុង

១០	វរសេនីយ៍ត្រី	ឡាត់	យន្ត	០២៩២៧៧	នាយការិយាល័យអភិវឌ្ឍន៍ តំបន់ប្រតិបត្តិការសឹករង កោះកុង
១១	វរសេនីយ៍ត្រី	សេង	គីស៊ាន	០៣០៤៤៩	នាយរងផ្នែក ប្រតិបត្តិការសឹក ការិយាល័យទី ៣
១២	វរសេនីយ៍ត្រី	ជួន	ចុន្នីវត្ន	០២៨៧៤០	នាយរងផ្នែក ប្រតិបត្តិការសឹក ការិយាល័យទី ៣
១៣	វរសេនីយ៍ត្រី	គង់	សំអាត	០២១៣២១	នាយរងផ្នែក ភូមិសាស្ត្រ ការិយាល័យទី ៣
១៤	វរសេនីយ៍ត្រី	ពាន្ធ	ឡុង	០២១៣៩៥	នាយរងផ្នែក ភូមិសាស្ត្រ ការិយាល័យទី ៣
១៥	អនុសេនីយ៍ឯក	គាំ	ចាសនា	២០៧០២៩	ជំនួយការ ផ្នែកភូមិសាស្ត្រ ការិយាល័យទី ៣
១៦	អនុសេនីយ៍ឯក	ឈី	សេងគី	០៦២៥១៤	ជំនួយការ ហិរញ្ញវត្ថុ
១៧	អនុសេនីយ៍ឯក	គួន	ឈារ៉ុង	០៧៤០១៨	ជំនួយការ ហិរញ្ញវត្ថុ
១៨	អនុសេនីយ៍ទោ	អ៊ឹម	ចាន់ជែត	០៥៣១១០	ជំនួយការ ហិរញ្ញវត្ថុ
១៩	អនុសេនីយ៍ត្រី	ចន	ចន្ទ្រា	០៦២៤៣៥	ជំនួយការ ហិរញ្ញវត្ថុ
២០	អនុសេនីយ៍ត្រី	ទេព	ចុន្នី	០៦៥៨១៧	នាយរង ផ្នែកហ្វឹកហ្វឺន ការិយាល័យទី ៣

ខ.មេដាយប្រាក់ការងារ :

១	វរសេនីយ៍ត្រី	ស៊ុ	ចណ្ឌី	០២៩២៩២	នាយសេនាធិការរង តំបន់ប្រតិបត្តិការសឹករង កោះកុង
២	វរសេនីយ៍ត្រី	ឈី	ចែន	០២៩២៧២	នាយសេនាធិការរង តំបន់ប្រតិបត្តិការសឹករង កោះកុង
៣	វរសេនីយ៍ត្រី	ម៉ែត	ទី	០១៥៦៦២	នាយលេខាធិការដ្ឋាន តំបន់ប្រតិបត្តិការសឹករង កោះកុង
៤	វរសេនីយ៍ត្រី	ម៉ុត	អម្ភារី	០២៨៨២៧	នាយផ្នែកលេខាធិការដ្ឋាន ការិយាល័យអភិវឌ្ឍន៍
៥	អនុសេនីយ៍ឯក	ឈី	តុលា	០៤៨៥១៣	នាយរងផ្នែកលេខាធិការដ្ឋាន ការិយាល័យអភិវឌ្ឍន៍
៦	អនុសេនីយ៍ឯក	ម៉ាន់	មុត	០២៩២៧៨	នាយសេនាធិការរង តំបន់ប្រតិបត្តិការសឹករង កោះកុង
៧	អនុសេនីយ៍ឯក	ទូចិត	ផ្កាឈូករស	១១០៤៧២	នាយសេនាធិការរង តំបន់ប្រតិបត្តិការសឹករង កោះកុង
៨	អនុសេនីយ៍ឯក	អ៊ុច	ចាន់ថន	០១៥៦៥២	នាយការិយាល័យទី ២ តំបន់ប្រតិបត្តិការសឹករង កោះកុង
៩	អនុសេនីយ៍ឯក	ម៉ៃ	មុន្នីសុផា	២០៧២៧៦	នាយការិយាល័យទី ៣ តំបន់ប្រតិបត្តិការសឹករង កោះកុង
១០	អនុសេនីយ៍ឯក	គង	សេង	១៥៨០១០	នាយការិយាល័យទី ៤ តំបន់ប្រតិបត្តិការសឹករង កោះកុង
១១	អនុសេនីយ៍ឯក	ពេជ្រ	សារ៉ាត	០១៥៦៤៨	នាយការិយាល័យជីវពល តំបន់ប្រតិបត្តិការសឹករង កោះកុង
១២	អនុសេនីយ៍ឯក	ឃឹម	ឈីឆាង	០៦៥២២៧	នាយផ្នែកវិស្វកម្ម តំបន់ប្រតិបត្តិការសឹករង កោះកុង
១៣	អនុសេនីយ៍ឯក	ជៀម	វ៉ែន	១៥៨០៥៧	នាយរងការិយាល័យអភិវឌ្ឍន៍ តំបន់ប្រតិបត្តិការសឹករង កោះកុង
១៤	អនុសេនីយ៍ឯក	សុខ	សោម	០២២២៦២	នាយតិលានដ្ឋាន តំបន់ប្រតិបត្តិការសឹករង កោះកុង
១៥	អនុសេនីយ៍ឯក	ម៉ៅ	ម៉ុនចន់	០១៥៦៧១	មេបញ្ជាការរង វរសេនាតូចការពារព្រំដែនលេខ ៣០៣
១៦	អនុសេនីយ៍ទោ	ខួន	ឡើង	១៥៧៥៦៥	នាយការិយាល័យទី ៥ តំបន់ប្រតិបត្តិការសឹករង កោះកុង

គ.មេដាយសំរឹទ្ធការងារ :

១	អនុសេនីយ៍ឯក	អ៊ុង	សារិន	០២៩២៩៤	នាយផ្នែកបំពាក់អក្ខរៈ តំបន់ប្រតិបត្តិការសឹករង កោះកុង
២	អនុសេនីយ៍ឯក	សេង	សុខ	០២៩៣១១	នាយរងការិយាល័យទី ៥ តំបន់ប្រតិបត្តិការសឹករង កោះកុង
៣	អនុសេនីយ៍ឯក	ឡុង	គង	០១២៩៥៨	មេបញ្ជាការរង ផ្នែកសឹករងថ្មបាំង

៤	អនុសេនីយ៍ឯក	ហ៊ុំ	ឌី	០២៩២៩៨	ជំនួយការស្បៀង ការិ.ទី ៤ តំបន់ប្រតិបត្តិការសឹករង កោះកុង
៥	អនុសេនីយ៍ទោ	ង៉ុក	សុខ	០២៦២៨១	នាយរងការិយាល័យហិរញ្ញវត្ថុ តំបន់ប្រតិបត្តិការសឹករង កោះកុង
៦	អនុសេនីយ៍ទោ	ឆែម	សុគា	០៤១៣៣៧	នាយរងផ្នែកបច្ចេកទេស តំបន់ប្រតិបត្តិការសឹករង កោះកុង
៧	អនុសេនីយ៍ទោ	ម៉េង	សុភាព	០៣១៤៩៧	នាយផ្នែកសុខាភិបាល តំបន់ប្រតិបត្តិការសឹករង កោះកុង
៨	អនុសេនីយ៍ទោ	ឯម	ម៉ារី	០២៩៣២១	ជំនួយការឱសថ តំបន់ប្រតិបត្តិការសឹករង កោះកុង
៩	អនុសេនីយ៍ទោ	ពោធ	សាវ៉ាថន	០២៩២៧១	ជំនួយការលិខិតស្នាម លេខាធិការដ្ឋាន តំបន់ប្រតិបត្តិការសឹករង កោះកុង
១០	អនុសេនីយ៍ត្រី	ទៀង	ខន្ធី	២០៧៣៩៧	មេបញ្ជាការ អ.តការពារ តំបន់ប្រតិបត្តិការសឹករង កោះកុង
១១	អនុសេនីយ៍ត្រី	គ្រើន	សាធី	១៩៨០២០	ជំនួយការជ្រើសរើសទ័ព ការិ.ទី ១ តំបន់ប្រតិបត្តិការសឹករង កោះកុង
១២	អនុសេនីយ៍ត្រី	អ៊ូ	ដារិទ្ធ	១៨៧៣២៣	មេបញ្ជាការរង ផ្នែកសឹករងមណ្ឌលសីមា
១៣	នាយចំណង់	ពៅ	សំណាង	១៤១២៨៧	នាយផ្នែកបញ្ជូនសារ តំបន់ប្រតិបត្តិការសឹករង កោះកុង
១៤	ព្រិន្ទបាលឯក	អេង	ឈុនឆាយ	១៣៥៧១៨	មេបញ្ជាការរង អ.ធំតាំទ្រ វរសេនាតូចការពារព្រំដែន ៣០៣

មាត្រា២.-

រដ្ឋមន្ត្រីទទួលបន្ទុកទីស្តីការគណៈរដ្ឋមន្ត្រី រដ្ឋមន្ត្រីក្រសួងការពារជាតិ និង មេបញ្ជាការកងទ័ពជើងគោក ត្រូវអនុវត្តអនុក្រឹត្យនេះ អោយទទួលបានលទ្ធផលល្អ ។/.

រាជធានីភ្នំពេញ, ថ្ងៃទី [illegible] ខែ មករា ឆ្នាំ ២០១០

នាយករដ្ឋមន្ត្រី

សម្តេចអគ្គមហាសេនាបតីតេជោ ហ៊ុន សែន

កន្លែងទទួល :

- ក្រសួងព្រះបរមរាជវាំង
- អគ្គលេខាធិការដ្ឋានព្រឹទ្ធសភា
- អគ្គលេខាធិការដ្ឋានរដ្ឋសភា
- អគ្គលេខាធិការរាជរដ្ឋាភិបាល
- ខុទ្ទកាល័យសម្តេចនាយករដ្ឋមន្ត្រី
- ដូចមាត្រា១ និង មាត្រា២
- រាជកិច្ច
- ឯកសារ-កាលប្បវត្តិ

ព្រះរាជាណាចក្រកម្ពុជា

ជាតិ សាសនា ព្រះមហាក្សត្រ

រាជរដ្ឋាភិបាលកម្ពុជា

លេខ: ៣០ អនក្រ.តត

អនុក្រឹត្យ

ស្តីពីការផ្តល់មេដាយការងារ

រាជរដ្ឋាភិបាល

-បានឃើញរដ្ឋធម្មនុញ្ញ នៃ ព្រះរាជាណាចក្រកម្ពុជា

-បានឃើញព្រះរាជក្រឹត្យលេខ នស/រកត/០៩០៨/១០៥៥ ចុះថ្ងៃទី ២៥ ខែ កញ្ញា ឆ្នាំ ២០០៨ ស្តីពីការតែងតាំងរាជរដ្ឋាភិបាល នៃព្រះរាជាណាចក្រកម្ពុជា

-បានឃើញព្រះរាជក្រមលេខ ០២/នស/៩៤ ចុះថ្ងៃទី ២០ ខែ កក្កដា ឆ្នាំ ១៩៩៤ ដែលប្រកាសអោយប្រើច្បាប់ ស្តីពីការរៀបចំ និងការប្រព្រឹត្តទៅ នៃគណៈរដ្ឋមន្ត្រី

-បានឃើញព្រះរាជក្រឹត្យ លេខ ជស/រកត/១០៩៥/០១ ចុះថ្ងៃទី ០៥ ខែ តុលា ឆ្នាំ ១៩៩៥ ស្តីពីការបង្កើត និងប្រើប្រាស់គ្រឿងឥស្សរិយយស នៃព្រះរាជាណាចក្រកម្ពុជា

-តាមសំណើរបស់មេបញ្ជាការកងទ័ពជើងគោក

សម្រេច

មាត្រា១.-

ត្រូវបានបំពាក់ **មេដាយការងារ** តាមលំដាប់ថ្នាក់ ជូនកងឯកភាព និងនាយទាហាន នាយទាហានរង ចំនួន **១៦៦**រូប និង ២៨ កងឯកភាព ដែលមានស្នាដៃល្អក្នុងការបំពេញភារកិច្ចបំរើជាតិមាតុភូមិ កន្លងមក ដូចមានរាយនាមខាងក្រោម :-

ក_មេដាយមាសការងារ :

_ចំពោះកងឯកភាព

១- វរសេនាតូចលេខ ២ តំបន់ប្រតិបត្តិការសឹករងបាត់ដំបង

២- ផ្នែកសឹករង សំពៅលូន តំបន់ប្រតិបត្តិការសឹករងបាត់ដំបង

៣- ផ្នែកសឹករង ភ្នំព្រឹក តំបន់ប្រតិបត្តិការសឹករងបាត់ដំបង

៤- ផ្នែកសឹករង សំឡូត តំបន់ប្រតិបត្តិការសឹករងបាត់ដំបង

៥- ផ្នែកសឹករង បាត់ដំបង តំបន់ប្រតិបត្តិការសឹករងបាត់ដំបង

៦- ការិយាល័យទី ១ តំបន់ប្រតិបត្តិការសឹករងបាត់ដំបង

៧- ការិយាល័យហ៊ិរញ្ញវត្ថុ តំបន់ប្រតិបត្តិការសឹករងបាត់ដំបង

៨- ការិយាល័យទី ៥ តំបន់ប្រតិបត្តិការសឹករងបាត់ដំបង

៩- ការិយាល័យទី ៥ តំបន់ប្រតិបត្តិការសឹករងបាត់ដំបង

១០- គិលានដ្ឋាន តំបន់ប្រតិបត្តិការសឹករងបាត់ដំបង

-ចំពោះបុគ្គល

១	វរសេនីយ៍ឯក	យិន	ចន្ទី	០១១៤៩០	មេបញ្ជាការរង តំបន់ប្រតិបត្តិការសឹករងបាត់ដំបង
២	វរសេនីយ៍ត្រី	សួន	ស៊ីម	០១០៩០២	នាយសេនាធិការរង តំបន់ប្រតិបត្តិការសឹករងបាត់ដំបង
៣	វរសេនីយ៍ត្រី	ខិត	សុខី	០១០៩០៤	មេបញ្ជាការ វរសេនាតូចលេខ ១
៤	វរសេនីយ៍ត្រី	កែម	សុផាន	០១៦៣៩០	មេបញ្ជាការ ផ្នែកសឹករងគាស់ក្រឡ
៥	វរសេនីយ៍ត្រី	រី	សារឿន	០១០៩០៧	មេបញ្ជាការ ផ្នែកសឹករង មោងឫស្សី
៦	វរសេនីយ៍ត្រី	ស្អុត	សុខុម	០១០៩២០	មេបញ្ជាការ ផ្នែកសឹករង កំរៀង
៧	វរសេនីយ៍ត្រី	អ៊ុំ	ចាន់តារុន	០១៦៤៤៣	មេបញ្ជាការ ផ្នែកសឹករង ភ្នំព្រឹក
៨	វរសេនីយ៍ត្រី	ទាន់	សាខន	០៤៩៣០៦	មេបញ្ជាការ ផ្នែកសឹករង សំពៅលូន
៩	វរសេនីយ៍ត្រី	ឡុង	សុផាន	០៣០៨៥៩	នាយផ្នែក បញ្ជូនសារ តំបន់ប្រតិបត្តិការសឹករងបាត់ដំបង
១០	វរសេនីយ៍ត្រី	យស	សោភា	០៣០៨៥៨	នាយ ការិយាល័យអភិវឌ្ឍន៍
១១	វរសេនីយ៍ត្រី	ពិន	សាន	០១៦៣៨៥	នាយផ្នែក សុខាភិបាល តំបន់ប្រតិបត្តិការសឹករងបាត់ដំបង
១២	វរសេនីយ៍ត្រី	ចិន់	សុញា	០៣០៨៤២	នាយ ពិលានដ្ឋាន តំបន់ប្រតិបត្តិការសឹករងបាត់ដំបង
១៣	វរសេនីយ៍ត្រី	សាម	ឈុង	០១៦៤២៨	នាយរង ការិយាល័យទី ២
១៤	អនុសេនីយ៍ឯក	ឡៀង	ឡាយ	០១៦៤៣៩	នាយសេនាធិការរង តំបន់ប្រតិបត្តិការសឹករងបាត់ដំបង
១៥	អនុសេនីយ៍ឯក	ជា	មេង	០៣០៨៧៥	មេបញ្ជាការ វរសេនាតូចលេខ ៣
១៦	អនុសេនីយ៍ឯក	ម៉ែម	ធឿន	១៣៧៣០០	មេបញ្ជាការ ផ្នែកសឹករង រុក្ខគិរី
១៧	អនុសេនីយ៍ឯក	អ៊ូ	ប៊ុនឈាន	០៣០៨៧៥	មេបញ្ជាការរង វរសេនាតូចលេខ ១
១៨	អនុសេនីយ៍ឯក	មុំ	សើម	០១៦៤១០	មេបញ្ជាការរង វរសេនាតូចលេខ ២
១៩	អនុសេនីយ៍ឯក	ម៉ាត់	ស្រូម	០១៦៤០៧	មេបញ្ជាការរង ផ្នែកសឹករង បាណន់
២០	អនុសេនីយ៍ឯក	ទាត់	ឆាំ	០១៦៤៤៨	មេបញ្ជាការរង ផ្នែកសឹករង សំពៅលូន
២១	អនុសេនីយ៍ឯក	អ៊ុល	សាវ៉ាត	០២៨៧៦៥	មេបញ្ជាការរង ផ្នែកសឹករង សំឡូត
២២	អនុសេនីយ៍ឯក	ឡុត	ស	០៣០៨៣៩	នាយរងផ្នែក លេខាធិការដ្ឋាន
២៣	អនុសេនីយ៍ឯក	កែម	ពិសិដ្ឋ	០៤២៩៩៩	នាយរងផ្នែក លេខាធិការដ្ឋាន
២៤	អនុសេនីយ៍ឯក	ជួម	សុខុម	០៤២៥៩៧	នាយរងផ្នែក ហិរញ្ញវត្ថុ
២៥	អនុសេនីយ៍ឯក	អ៊ុក	ពិធី	០៤២៦១១	នាយរងការិយាល័យទី ៣
២៦	អនុសេនីយ៍ឯក	អ៊ុក	សាឃួន	០១០៨៩៩	នាយរងការិយាល័យទី ៤
២៧	អនុសេនីយ៍ឯក	ឡាច	សារិន់	០៤២៦២៦	នាយរងការិយាល័យទី ៥
២៨	អនុសេនីយ៍ឯក	ខួន	ពៅ	០៣០៨៦៩	នាយរងការិយាល័យហ្វឹកហ្វឺន
២៩	អនុសេនីយ៍ឯក	ឆេត	សុធី	០៣០៨៨៦	ជំនួយការសោធននិវត្តន៍-សរសើរ ការិយាល័យទី ១
៣០	អនុសេនីយ៍ឯក	ម៉ុន	ហោ	០៤២៦០៤	ជំនួយការបុគ្គលិក ការិយាល័យទី ១
៣១	អនុសេនីយ៍ឯក	ស៊ុន	ទីន	០៣០៨៤៥	ជំនួយការតែងតាំងផ្លាស់ប្តូរ-ឋានន្តរសក្តិ ការិយាល័យទី ១

៣២	អនុសេនីយ៍ឯក	ផាន	ច័ន្ទសុផា	០៧៧០៥៥	ជំនួយការប្រេង ការិយាល័យទី ៤
៣៣	អនុសេនីយ៍ទោ	ម៉ី	ផាត់រី	០៤២៦០០	នាយរង ការិយាល័យទី ៥
៣៤	អនុសេនីយ៍ទោ	ស៊ិន	រ៉ូន	០៥៥១៥២	ជំនួយការ ស្បៀង ការិយាល័យទី ៤
៣៥	អនុសេនីយ៍ទោ	ទោណ	មីនី	០៣០៨៦០	ជំនួយការអាវុធគ្រាប់ ការិយាល័យទី ៤
៣៦	អនុសេនីយ៍ទោ	សន	ចាញ់	០៣២៧៤៣	មេបញ្ជាការ ខ ការពារស៊ើបការណ៍
៣៧	នាយចំណង់	ចៀន	សារ៉ុន	០៧៧០៨១	នាយរងផ្នែក បញ្ជូនសារ

ខ_មេដាយស្ថាពរការងារ :

_ចំពោះអង្គភាព

១-	ផ្នែកសឹករង កំរៀង	តំបន់ប្រតិបត្តិការសឹករងបាត់ដំបង
២-	ផ្នែកសឹករង មោងឫស្សី	តំបន់ប្រតិបត្តិការសឹករងបាត់ដំបង
៣-	ផ្នែកសឹករង បាណន់	តំបន់ប្រតិបត្តិការសឹករងបាត់ដំបង
៤-	ផ្នែកសឹករង គាស់ក្រឡ	តំបន់ប្រតិបត្តិការសឹករងបាត់ដំបង
៥-	ការិយាល័យទី ៣	តំបន់ប្រតិបត្តិការសឹករងបាត់ដំបង
៦-	ផ្នែកលេខាធិការដ្ឋាន	តំបន់ប្រតិបត្តិការសឹករងបាត់ដំបង
៧-	ផ្នែកហិរញ្ញវត្ថុ	តំបន់ប្រតិបត្តិការសឹករងបាត់ដំបង
៨-	ផ្នែកបញ្ជូនសារ	តំបន់ប្រតិបត្តិការសឹករងបាត់ដំបង

_ចំពោះបុគ្គល

១	វរសេនីយ៍ត្រី	ស៊ុំ	សុខុម	០៣០៨៥២	មេបញ្ជាការ ផ្នែកសឹករងសង្កែ
២	អនុសេនីយ៍ឯក	ភ្នី	សំអឿន	០២២៥៨៥	មេបញ្ជាការរង ផ្នែកសឹករងសំពៅលូន
៣	អនុសេនីយ៍ឯក	ឡឹក	ចន្ថា	០១៦៤១៨	មេបញ្ជាការរង ផ្នែកសឹករងរតនមណ្ឌល
៤	អនុសេនីយ៍ឯក	ឈើន	គន់	០១៦៤២៥	មេបញ្ជាការរង ផ្នែកសឹករងរតនមណ្ឌល
៥	អនុសេនីយ៍ឯក	ផៅ	ផាត	០៣០៥០២	មេបញ្ជាការរង ផ្នែកសឹករងឯកភ្នំ
៦	អនុសេនីយ៍ឯក	ម៉ាន	ម៉ុនធឿន	០៤២៦០៦	មេបញ្ជាការរង ផ្នែកសឹករងថ្មគោល
៧	អនុសេនីយ៍ឯក	ម្លៀល	សាវ៉េម	០១៦៤៣៣	មេបញ្ជាការរង វរសេនាតូចលេខ ៣
៨	អនុសេនីយ៍ឯក	ពេញ	ម៉ុនធី	០២១៣៨៦	មេបញ្ជាការរង ផ្នែកសឹករងកំរៀង
៩	អនុសេនីយ៍ឯក	ម៉ៀច	យន	០១៦៤៤១	នាយរងការិយាល័យទី ៣
១០	អនុសេនីយ៍ឯក	កែច	មាស	០៣០៨៦៤	នាយផ្នែកវិស្វកម្ម
១១	អនុសេនីយ៍ឯក	ខុត	ម៉ាច	០១៦៤២៥	មេបញ្ជាការរង ផ្នែកសឹករងមោងឫស្សី
១២	អនុសេនីយ៍ឯក	សែម	ម៉ូរ	០១៦៤១១	មេបញ្ជាការរង ផ្នែកសឹករងបវេល
១៣	អនុសេនីយ៍ឯក	ញាន	សារ៉ែន	០១៦៤៤៥	មេបញ្ជាការរង ផ្នែកសឹករងកំរៀង
១៤	អនុសេនីយ៍ឯក	តាត់	ឡឿន	០១៦៤៤៦	មេបញ្ជាការរង ផ្នែកសឹករងកំរៀង
១៥	អនុសេនីយ៍ឯក	មាន់	ខ្លា	០១១៨២៣	មេបញ្ជាការរង ផ្នែកសឹករងភ្នំព្រឹក
១៦	អនុសេនីយ៍ឯក	ស៊ូ	សុគន្ធ	០១៦៤០៦	មេបញ្ជាការ ត ផ្នែកសឹករងសំឡូត
១៧	អនុសេនីយ៍ឯក	យូ	ឈឿន	០១៦១៤១	មេបញ្ជាការរង វរសេនាតូចលេខ ២

១៨	អនុសេនីយ៍ឯក	កែច	ហាន	០៣០៨៥៣	នាយរង ការិយាល័យតភិវ័ឡ្ន៍
១៩	អនុសេនីយ៍ឯក	សាត	ខ៊ិត	០៥៥០៧០	នាយរងផ្នែក ហិរញ្ញវត្ថុ តំបន់ប្រតិបត្តិការសឹករងបាត់ដំបង
២០	អនុសេនីយ៍ឯក	ឈុន	ស្មើ	០៤២៦៦៦	នាយរង ការិយាល័យហ្វឹកហ្វឺន តំបន់ប្រតិបត្តិការសឹករងបាត់ដំបង
២១	អនុសេនីយ៍ឯក	គៅ	សារិន	០៣០៨៤០	ជំនួយការ ហិរញ្ញវត្ថុ តំបន់ប្រតិបត្តិការសឹករងបាត់ដំបង
២២	អនុសេនីយ៍ឯក	ឈុំ	សារិន	០៥៥១៥០	ជំនួយការ សោធននិវត្តន៍-សករសីរ ការិយាល័យទី ១
២៣	អនុសេនីយ៍ឯក	ខាន	ម៉ន	០១៦៤០៥	នាយរង ការិយាល័យយោធាតំបន់
២៤	អនុសេនីយ៍ទោ	សុខ	ទី	០៣០៨៤០	ជំនួយការ វិន័យទណ្ឌកម្ម ការិយាល័យទី ១
២៥	អនុសេនីយ៍ទោ	ខ៊ិត	សារី	០៤២៦១០	ជំនួយការ ផែនការ ការិយាល័យទី ៣
២៦	អនុសេនីយ៍ទោ	ភ្នំ	ស៊ីជេត	០៦២៧១៧	ជំនួយការ បូកសរុប ការិយាល័យទី ៣
២៧	អនុសេនីយ៍ទោ	ឡាយ	ឆាម	០៦១១៥៧	ជំនួយការ ស្បៀង ការិយាល័យទី ៤
២៨	អនុសេនីយ៍ទោ	ស៊ូ	ពន្លក	០៤៣៥៤៧	ជំនួយការ បរិក្ខារ ការិយាល័យទី ៤
២៩	អនុសេនីយ៍ទោ	ឈាម	ឈេត	០៧៧០៥៦	ជំនួយការ ដឹកជញ្ជូន ការិយាល័យទី ៤
៣០	អនុសេនីយ៍ទោ	ម៉ែន	ម៉ាឈា	០៤២៦១៧	ជំនួយការ អាវុធគ្រាប់ ការិយាល័យទី ៤
៣១	អនុសេនីយ៍ទោ	យឿត	សុខ្ខាធី	០៦២៥៧២	ជំនួយការ គោលនយោបាយ ការិយាល័យទី ៥
៣២	អនុសេនីយ៍ទោ	គួច	ចិសោឈ	០៨១៧១៩	ជំនួយការ កីឡា ការិយាល័យហ្វឹកហ្វឺន
៣៣	អនុសេនីយ៍ទោ	ផន	សោ	០៣០៩០៣	មេបញ្ជាការ ត១ វរសេនាតូចលេខ ២
៣៤	អនុសេនីយ៍ទោ	ឈាន	ចន្ធី	០៣០៨៩២	មេបញ្ជាការ ត២ វរសេនាតូចលេខ ២
៣៥	អនុសេនីយ៍ទោ	ឈុច	សែម	០៣០៨៨៣	មេបញ្ជាការ ត៣ វរសេនាតូចលេខ ២
៣៦	អនុសេនីយ៍ទោ	ជា	សុធី	០៥៥១៨៦	មេបញ្ជាការរង ផ្នែកសឹករង មោងឬស្សី
៣៧	អនុសេនីយ៍ទោ	មុខ	តា	០២២៩០២	មេបញ្ជាការរង ផ្នែកសឹករង សំឡូត
៣៨	អនុសេនីយ៍ទោ	យី	ឡឿន	០៣០៩០៨	មេបញ្ជាការរង ផ្នែកសឹករង ភ្នំព្រឹក
៣៩	អនុសេនីយ៍ទោ	គីម	ចិត្រា	០២១៣២៣	មេបញ្ជាការ ត ផ្នែកសឹករង ភ្នំព្រឹក
៤០	អនុសេនីយ៍ទោ	អ៊ុម	ម៉ៅ	០២១២៥០	មេបញ្ជាការរង ត ផ្នែកសឹករង ភ្នំព្រឹក
៤១	អនុសេនីយ៍ទោ	ស៊ុន	សម្បត្តិ	០៤២៦៦៨	មេបញ្ជាការរង ត ផ្នែកសឹករង ភ្នំព្រឹក
៤២	អនុសេនីយ៍ទោ	សោម	ចន្ថា	០២១៣០៨	ជំនួយការ បុគ្គលិក ផ្នែកសឹករងសំពៅលូន
៤៣	អនុសេនីយ៍ទោ	កែម	ធី	០២១៣៨៧	មេបញ្ជាការ ត ផ្នែកសឹករង កំរៀង
៤៤	អនុសេនីយ៍ទោ	មឿន	រុន	០២៣២២៨	មេបញ្ជាការរង ត ផ្នែកសឹករង កំរៀង
៤៥	អនុសេនីយ៍ទោ	សុខ	ជាន	០១៦៤៤០	ជំនួយការ ប្រតិបត្តិការ ផ្នែកសឹករងគាស់ក្រឡ
៤៦	អនុសេនីយ៍ទោ	ឃុន	ប៊ុនធី	០៣៧២៣០	នាយរងផ្នែក វិស្វកម្ម តំបន់ប្រតិបត្តិការសឹករងបាត់ដំបង
៤៧	អនុសេនីយ៍ទោ	ហ្វ្រេង	ទិទិត្រ	០៣០៨៧៦	ជំនួយការ តែងតាំងផ្លាស់ប្តូរ-ឋានន្តរស័ក្តិ ការិយាល័យទី ១
៤៨	អនុសេនីយ៍ត្រី	លី	ឈឿន	០៧៧០៨៧	ជំនួយការ សុខាភិបាល តំបន់ប្រតិបត្តិការសឹករងបាត់ដំបង
៤៩	អនុសេនីយ៍ត្រី	ខៀវ	តារា	០៥៥០៨៦	ជំនួយការ ការិយាល័យទី ២ តំបន់ប្រតិបត្តិការសឹករងបាត់ដំបង

៥០	អនុសេនីយ៍ត្រី	យឿន	ឌីន	០៦២៦០៦	ជំនួយការប្រេង ការិយាល័យទី ៤
៥១	អនុសេនីយ៍ត្រី	អ៊ុំ	សារិន	០៧៧១២៩	ជំនួយការ កសិដ្ឋាន ការិយាល័យកសិឧស្សាហ៍
៥២	អនុសេនីយ៍ត្រី	សូ	គឹមឡុ	០៧៧១៤៦	ជំនួយការ ហិរញ្ញវត្ថុ ផ្នែកសឹករងសំឡូត
៥៣	អនុសេនីយ៍ត្រី	គង់	ស៊ីម	០៥៥២២៥	ជំនួយការ បុគ្គលិក វរសេនាតូចលេខ ១
៥៤	អនុសេនីយ៍ត្រី	ម៉ាន	ឈឿន	១៦១១៧៦	ជំនួយការ បុគ្គលិក វរសេនាតូចលេខ ២
៥៥	អនុសេនីយ៍ត្រី	ឌូ	គូ	០៣២៨៣២	ជំនួយការ ផលនុប្បត្តម្ភ ផ្នែកសឹករងកំរៀង
៥៦	អនុសេនីយ៍ត្រី	យ៉ឹម	ពៅ	០៧៧០៨០	មេបញ្ជាការ ខ បញ្ជូនសារ តំបន់ប្រតិបត្តិការសឹករងបាត់ដំបង
៥៧	អនុសេនីយ៍ត្រី	សួន	សុធី	០៧៧៣៥០	មេបញ្ជាការរង ផ្នែកសឹករង រុក្ខគិរី
៥៨	អនុសេនីយ៍ត្រី	សាន	សឿន	១១១៣៧៦	មេបញ្ជាការរង ផ្នែកសឹករង រុក្ខគិរី
៥៩	អនុសេនីយ៍ត្រី	អ៊ុំ	សុខណ្ណា	០៥៥២២៧	ជំនួយការ ហិរញ្ញវត្ថុ វរសេនាតូចលេខ ១
៦០	អនុសេនីយ៍ត្រី	ស៊ឹម	ការ	០៤២៦៦០	មេបញ្ជាការរង ក វរសេនាតូចលេខ ២
៦១	អនុសេនីយ៍ត្រី	សួម	សឿន	០៤២៦៥០	សេនាធិការ វរសេនាតូចលេខ ៣
៦២	អនុសេនីយ៍ត្រី	ម៉ាត់	សេម៉ាន	០៤២៦៥១	មេបញ្ជាការរង គ១ វរសេនាតូចលេខ ៣
៦៣	អនុសេនីយ៍ត្រី	សេង	ប៊ុនណារិទ្ធ	០៤៤០១៣	មេបញ្ជាការរង គ ផ្នែកសឹករង កំរៀង
៦៤	អនុសេនីយ៍ត្រី	សុខ	ឆុន្ទី	០៦២៥៧៦	គ្រូពេទ្យព្យាបាល គិលានដ្ឋាន
៦៥	នាយចំណង់	អ៊ុំ	គឹមឡឿន	០៧៧៣១៥	ជំនួយការប្រតិបត្តិការសឹក វរសេនាតូចលេខ ២
៦៦	នាយចំណង់	ឈឿន	សារឿត	០៥៥២៤០	ជំនួយការផលនុប្បត្តម្ភ វរសេនាតូចលេខ ២
៦៧	នាយចំណង់	ឈឿម	ជឿប	០៧៧០៨៣	ពេទ្យមធ្យម គិលានដ្ឋាន តំបន់ប្រតិបត្តិការសឹករងបាត់ដំបង
៦៨	នាយចំណង់	នុយ	សំណាង	១៥១២៤១	ពេទ្យមធ្យម គិលានដ្ឋាន តំបន់ប្រតិបត្តិការសឹករងបាត់ដំបង
៦៩	នាយចំណង់	មាឃ	ចំនី	០៥៥០៧៤	ពេទ្យមធ្យម គិលានដ្ឋាន តំបន់ប្រតិបត្តិការសឹករងបាត់ដំបង
៧០	នាយចំណង់	ទេព	ចន្ទ្ធារី	០៥៥០៧៥	ពេទ្យមធ្យម គិលានដ្ឋាន តំបន់ប្រតិបត្តិការសឹករងបាត់ដំបង
៧១	នាយចំណង់	ភួង	ណារិទ្ធ	០៥៥២០៣	មេបញ្ជាការ គ ២ វរសេនាតូចលេខ ៣
៧២	នាយចំណង់	អ៊ុយ	សាធី	០៥៥២០៤	មេបញ្ជាការ គ ៣ វរសេនាតូចលេខ ៣
៧៣	នាយចំណង់	ម៉ុយ	ទី	០៤៤០៥៦	មេបញ្ជាការរង គ ៣ ផ្នែកសឹករង កំរៀង
៧៤	នាយចំណង់	ឆេស	សុខុន្ធា	០៥៥២៥១	បុគ្គលិក ហិរញ្ញវត្ថុ វរសេនាតូចលេខ ២
៧៥	ព្រិន្ទបាលឯក	ភ្នាក់	សារិទ្ធ	១១០៦៨៤	នាយក្រុម ខ បញ្ជូនសារ តំបន់ប្រតិបត្តិការសឹករងបាត់ដំបង
៧៦	ព្រិន្ទបាលឯក	ឈេត	មុយ	០៥៣៥១៦	រងក្រុម ខ ២ គ ផ្នែកសឹករងកំរៀង

គ_មេដាយសំរិទ្ធការងារ :

_ចំពោះអង្គភាព

១- វរសេនាតូចលេខ ១ តំបន់ប្រតិបត្តិការសឹករងបាត់ដំបង

២- វរសេនាតូចលេខ ៣ តំបន់ប្រតិបត្តិការសឹករងបាត់ដំបង

៣- ផ្នែកសឹករង ឯកភ្នំ តំបន់ប្រតិបត្តិការសឹករងបាត់ដំបង

៤- ផ្នែកសឹករង សង្កែ តំបន់ប្រតិបត្តិការសឹករងបាត់ដំបង
៥- ផ្នែកសឹករង ថ្មគោល តំបន់ប្រតិបត្តិការសឹករងបាត់ដំបង
៦- ការិយាល័យទី ២ តំបន់ប្រតិបត្តិការសឹករងបាត់ដំបង
៧- ការិយាល័យ យោធាតំបន់ តំបន់ប្រតិបត្តិការសឹករងបាត់ដំបង
៨- ការិយាល័យ អភិវឌ្ឍន៍ តំបន់ប្រតិបត្តិការសឹករងបាត់ដំបង
៩- កងអនុសេនាតូចការពារស៊ើបការ តំបន់ប្រតិបត្តិការសឹករងបាត់ដំបង
១០- កងអនុសេនាតូចបញ្ជូនសារ តំបន់ប្រតិបត្តិការសឹករងបាត់ដំបង

ចំពោះបុគ្គល

១	អនុសេនីយ៍ឯក	សែម	សឿន	០២១២៨៩	មេបញ្ជាការរង ផ្នែកសឹករង សំពៅលូន
២	អនុសេនីយ៍ឯក	ឌុយ	ចន្ថា	០១១៨២២	មេបញ្ជាការរង ផ្នែកសឹករង សំពៅលូន
៣	អនុសេនីយ៍ឯក	យុត	ឈីហាត់	០១៦៤៥០	មេបញ្ជាការរង ផ្នែកសឹករង សំឡូត
៤	អនុសេនីយ៍ទោ	ហោម	ឈីម	០២១២៨៦	មេបញ្ជាការ ត ផ្នែកសឹករង សំពៅលូន
៥	អនុសេនីយ៍ទោ	ស៊ុម	ស៊ុន	០២១៣១០	មេបញ្ជាការរង ត ផ្នែកសឹករង សំពៅលូន
៦	អនុសេនីយ៍ទោ	សុខ	គឹមខាយ	០៣២៨៤៤	មេបញ្ជាការរង ត ផ្នែកសឹករង កំរៀង
៧	អនុសេនីយ៍ទោ	នួន	យុន	០៣២៧៥០	មេបញ្ជាការរង ត ផ្នែកសឹករង កំរៀង
៨	អនុសេនីយ៍ទោ	ម៉ម	ច័ន	០២១៣១៣	មេបញ្ជាការ ខ ត ផ្នែកសឹករង កំរៀង
៩	អនុសេនីយ៍ទោ	មិម	ផាមិម	០៩៥០៨៣	ជំនួយការ ឯកសារ ការិយាល័យទី ១
១០	អនុសេនីយ៍ទោ	អោម	យ៉ុន	០២១៣៥០	មេបញ្ជាការរង ត ផ្នែកសឹករង ភ្នំព្រឹក
១១	អនុសេនីយ៍ទោ	សើ	តាប់	០២១៣៦២	ជំនួយការបុគ្គលិក ផ្នែកសឹករង ភ្នំព្រឹក
១២	អនុសេនីយ៍ទោ	ឈើត	តឿន	០៣៩២០៩	មេបញ្ជាការរង ត ផ្នែកសឹករង សំឡូត
១៣	អនុសេនីយ៍ទោ	ឈៀង	ឆាន់	០២១៣៨២	ជំនួយការបុគ្គលិក ផ្នែកសឹករង កំរៀង
១៤	អនុសេនីយ៍ត្រី	យ៉ុន	យ៉េត	០៤៤០៣៩	មេបញ្ជាការរង ត ផ្នែកសឹករងសំពៅលូន
១៥	អនុសេនីយ៍ត្រី	អៀង	ឡេង	០៣៣៦៥២	មេបញ្ជាការរង ផ្នែកសឹករងរុក្ខគិរី
១៦	អនុសេនីយ៍ត្រី	នៅ	គិរុណា	០៣៧៦៨៦	ជំនួយការ បុគ្គលិក ការិយាល័យទី ១
១៧	អនុសេនីយ៍ត្រី	ចន្ទ	សារ៉េច	០៤៦១៨០	ជំនួយការ វិន័យចណ្ឌកម្ម ការិយាល័យទី ១
១៨	អនុសេនីយ៍ត្រី	ស៊ាន	រិសេត	១១០៦៨៩	ជំនួយការបូកសរុប ការិយាល័យទី ៣
១៩	អនុសេនីយ៍ត្រី	ខាន់	ឥន្ទុន	០៤៣៩៩៤	ជំនួយការប្រតិបត្តិការសឹក ផ្នែកសឹករង បាត់ដំបង
២០	អនុសេនីយ៍ត្រី	ម៉ម	សុខា	១០៨៥២១	ជំនួយការ ហិរញ្ញវត្ថុ តំបន់ប្រតិបត្តិការសឹករង បាត់ដំបង
២១	អនុសេនីយ៍ត្រី	យស់	រី	០៣២៧៥៣	ជំនួយការ ហិរញ្ញវត្ថុ ផ្នែកសឹករង ភ្នំព្រឹក
២២	អនុសេនីយ៍ត្រី	ប៊ុន	ធឿន	០៣២៧០០	រង ខ២ ត ផ្នែកសឹករង សំពៅលូន
២៣	អនុសេនីយ៍ត្រី	សុខី	ស្លាបនា	០៦២៧០៦	ជំនួយការ បរិក្ខារ ការិយាល័យទី ៤
២៤	នាយចំណង់	ធឿន	ចរ	០៩០៩២៥	ជំនួយការ បច្ចេកទេស តំបន់ប្រតិបត្តិការសឹករង បាត់ដំបង
២៥	នាយចំណង់	ចិន	សុផា	០៥៣៩៥០	បុគ្គលិក កីឡា ការិយាល័យហ្វឹកហ្វឺន
២៦	នាយចំណង់	គោត	សុខុន	០៥៥១២១	ជំនួយការ ចលនូបត្ថម្ភ ផ្នែកសឹករង បាត់ដំបង

២៧	នាយចំណង់	អ៊ុំ	ចិយ៉ន្ត	០៦២៥៥៤	ជំនួយការ ហិរញ្ញវត្ថុ ផ្នែកសឹករងបាត់ដំបង
២៨	នាយចំណង់	គឹមឡូ	កែវចិច្ចិត្រ	០៥៥២៨២	ជំនួយការ ការិយាល័យហ្វឹកហ្វឺន
២៩	នាយចំណង់	ជិត្យ	សុភាព	០៨៦៤៦២	ជំនួយការ ពត៌មានឯកសារ ការិយាល័យទី ៥
៣០	នាយចំណង់	សំ	ចាន់តុលា	០៧៧០៥៥	បើកបរ ការិយាល័យទី ៤
៣១	នាយចំណង់	ជា	សម្បត្តិ	១១១៦២៣	ជំនួយការ ហិរញ្ញវត្ថុ ផ្នែកសឹករង សំពៅលូន
៣២	នាយចំណង់	សុខ	ចាន់ធី	០៨៣៥៥២	រង ១៣ ក ផ្នែកសឹករង សំពៅលូន
៣៣	នាយចំណង់	កែវ	គុមរិទ្ធ	១៦១២៦៨	មេបញ្ជាការរង ក ផ្នែកសឹករង សំឡូត
៣៤	នាយចំណង់	ស៊ុន	តៅ	០៥៥២៣៩	មេបញ្ជាការរង វ ២ ឃ១ តំបន់ប្រតិបត្តិការសឹករងបាត់ដំបង
៣៥	នាយចំណង់	សៅ	សេក	០៥៥១៤៥	ជំនួយការ ចលនូបត្ថម្ភ ឃ១ តំបន់ប្រតិបត្តិការសឹករងបាត់ដំបង
៣៦	នាយចំណង់	សិន	ជឿន	០៦២៦៥៩	ជំនួយការ ហិរញ្ញវត្ថុ ផ្នែកសឹករង រុក្ខគិរី
៣៧	នាយចំណង់	សុគី	សំអឿន	០៥៥២៨៣	ជំនួយការ បុគ្គលិក ផ្នែកសឹករង រតនមណ្ឌល
៣៨	នាយចំណង់	អ៊ូ	សារី	០៦២៧១៤	ជំនួយការ បុគ្គលិក ផ្នែកសឹករង គាស់ក្រឡ
៣៩	នាយចំណង់	ស៊ុន	សំអុន	០៧៧១៣៤	ជំនួយការ បណ្តុះបណ្តាល ជ្រើសរើសទ័ព ការិយាល័យទី ១
៤០	នាយចំណង់	អុំ	សំអេម	០៥៥១៨២	ជំនួយការ បុគ្គលិក ផ្នែកសឹករង មោងឫស្សី
៤១	នាយចំណង់	អ៊ិន	សំអុល	០៨៦៥៨២	ជំនួយការ ចិត្តសាស្ត្រ ការិយាល័យទី ៥
៤២	ព្រឹទ្ធបាលឯក	ម៉ុន	នី	០៦២៦៥៧	នាយក្រុម ៥ បញ្ជូនសារ តំបន់ប្រតិបត្តិការសឹករងបាត់ដំបង
៤៣	ព្រឹទ្ធបាលឯក	កែវ	បូរ៉ាន់	០៦២៧០០	ជំនួយការ ប្រតិបត្តិការ ឃ ១ តំបន់ប្រតិបត្តិការសឹករងបាត់ដំបង
៤៤	ព្រឹទ្ធបាលឯក	ឯម	ពៅ	០៦២៦៥១	ជំនួយការ ចិត្តសាស្ត្រ ការិយាល័យទី ៥
៤៥	ព្រឹទ្ធបាលឯក	អឿន	វិញ្ញា	០៨២១៥៧	ជំនួយការ ពត៌មាន ឯកសារ ការិយាល័យទី ៥
៤៦	ព្រឹទ្ធបាលឯក	ពេជ្រ	សុខន្ធា	០៨១៨៥៦	បុគ្គលិក សិល្បៈ ការិយាល័យទី ៥
៤៧	ព្រឹទ្ធបាលឯក	ជឿន	ចាន់ថា	០៧៧២៨៥	បុគ្គលិក សិល្បៈ ការិយាល័យទី ៥
៤៨	ព្រឹទ្ធបាលឯក	ម៉ក់	ម៉ៅ	០៦២៦១៥	ជំនួយការ ហ្វឹកហ្វឺន ផ្នែកសឹករង រុក្ខគិរី
៤៩	ព្រឹទ្ធបាលទោ	ឌឹក	នី	០៦២៧៨០	បុគ្គលិក បញ្ជូនសារ តំបន់ប្រតិបត្តិការសឹករងបាត់ដំបង
៥០	ព្រឹទ្ធបាលទោ	អឿន	ជឿត	១១០៩៥៧	បុគ្គលិក បញ្ជូនសារ តំបន់ប្រតិបត្តិការសឹករងបាត់ដំបង
៥១	ព្រឹទ្ធបាលទោ	មាច	សុផល	១១០៦៥៨	បុគ្គលិក បញ្ជូនសារ តំបន់ប្រតិបត្តិការសឹករងបាត់ដំបង
៥២	ព្រឹទ្ធបាលទោ	អ៊ុន	សារឿន	០៦២៥៨២	បុគ្គលិក ពេទ្យ គិលានដ្ឋាន តំបន់ប្រតិបត្តិការសឹករងបាត់ដំបង
៥៣	ពលបាលឯក	មៀន	សំណាង	០៧៧០៥០	នាយក្រុម ៥ ការពារទីបញ្ជាការណ៍ តំបន់សឹករងបាត់ដំបង

មាត្រា២.-

រដ្ឋមន្ត្រីទទួលបន្ទុកទីស្តីការគណៈរដ្ឋមន្ត្រី រដ្ឋមន្ត្រីក្រសួងការពារជាតិ និង មេបញ្ជាការកងទ័ពជើងគោក ត្រូវអនុវត្តអនុក្រឹត្យនេះ អោយមានប្រសិទ្ធភាពចាប់ពីថ្ងៃចុះហត្ថលេខាតទៅ ។/.

រាជធានីភ្នំពេញ ថ្ងៃទី ១០ ខែ ០៧ ឆ្នាំ ២០១០

កន្លែងទទួល :

- ក្រសួងព្រះបរមរាជវាំង
- អគ្គលេខាធិការដ្ឋានព្រឹទ្ធសភា
- អគ្គលេខាធិការដ្ឋានរដ្ឋសភា
- អគ្គលេខាធិការរាជរដ្ឋាភិបាល
- ខុទ្ទកាល័យសម្តេចនាយករដ្ឋមន្ត្រី
- ដូចមាត្រា១ និង មាត្រា២
- រាជកិច្ច
- ឯកសារ- កាលប្បវត្តិ

សម្តេចអគ្គមហាសេនាបតីតេជោ ហ៊ុន សែន

ព្រះរាជាណាចក្រកម្ពុជា

ជាតិ សាសនា ព្រះមហាក្សត្រ

រាជរដ្ឋាភិបាលកម្ពុជា

លេខៈ ៣៦ អនក្រ.បក

អនុក្រឹត្យ
ស្តីពីការជូនមេដាយការងារ

រាជរដ្ឋាភិបាល

-បានឃើញរដ្ឋធម្មនុញ្ញ នៃ ព្រះរាជាណាចក្រកម្ពុជា

-បានឃើញព្រះរាជក្រឹត្យលេខ នស/រកត/០៩០៨/១០៥៥ ចុះថ្ងៃទី ២៥ ខែ កញ្ញា ឆ្នាំ ២០០៨ ស្តីពីការតែងតាំងរាជរដ្ឋាភិបាល នៃព្រះរាជាណាចក្រកម្ពុជា

-បានឃើញព្រះរាជក្រមលេខ ០២/នស/៩៤ ចុះថ្ងៃទី ២០ ខែ កក្កដា ឆ្នាំ ១៩៩៤ ដែលប្រកាសអោយប្រើច្បាប់ ស្តីពីការរៀបចំ និងការប្រព្រឹត្តទៅ នៃគណៈរដ្ឋមន្ត្រី

-បានឃើញព្រះរាជក្រឹត្យ លេខ ជស/រកត/១០៩៥/០១ ចុះថ្ងៃទី ០៥ ខែ តុលា ឆ្នាំ ១៩៩៥ ស្តីពីការបង្កើត និងប្រើប្រាស់គ្រឿងឥស្សរិយយស នៃព្រះរាជាណាចក្រកម្ពុជា

-តាមសំណើរបស់មេបញ្ជាការកងទ័ពជើងគោក

សម្រេច

មាត្រា១.-

ត្រូវបានបំពាក់ **មេដាយការងារ** តាមលំដាប់ថ្នាក់ ជូននាយទាហាន នាយទាហានរង ចំនួន ១៦៨រូប ដែលមានស្នាដៃល្អក្នុងការបំពេញភារកិច្ចបម្រើជាតិមាតុភូមិកន្លងមក ដូចមានរាយខាងក្រោម :-

ក.មេដាយមាសការងារ :

១-វរសេនីយ៍ទោ	ឈាន ឡេងឆាយ	០២៧៨៥២	មេ.រងកងការពារព្រំដែន ៦០១	យោធភូមិភាគពិសេស
២-វរសេនីយ៍ទោ	ម៉ែន ទាសនា	០១៣០៥៦	មេ.រងកងការពារព្រំដែន ៦០១	យោធភូមិភាគពិសេស
៣-វរសេនីយ៍ទោ	សិរិន្ទ ឡឿន	១៩៧១៤០	មេ.រងកងការពារព្រំដែន ៦០១	យោធភូមិភាគពិសេស
៤-វរសេនីយ៍ត្រី	អ៊ុំ អឿន	០១០៣៧៥	នាយគ្រូយុទ្ធវិធីសាលាពលទាហាន	យោធភូមិភាគពិសេស
៥-វរសេនីយ៍ត្រី	នួច ប៊ុណ	០១០៣៧៧	នាយរងការិយាល័យទី ១	យោធភូមិភាគពិសេស
៦-វរសេនីយ៍ត្រី	ម៉ុត ស៊ុយ	១៣៨៨៤៣	នាយរងការិយាល័យទី ២	យោធភូមិភាគពិសេស
៧-វរសេនីយ៍ត្រី	គួច ធុន្នី	០៤០៧៥១	នាយរងការិយាល័យទី ២	យោធភូមិភាគពិសេស
៨-វរសេនីយ៍ត្រី	ឯម ចិរុខ	០២៣២៤១	នាយរងការិយាល័យទី ៥	យោធភូមិភាគពិសេស
៩-វរសេនីយ៍ត្រី	គីម សុខា	១១៣០៧៦	នាយរងការិ.យោធាតំបន់	យោធភូមិភាគពិសេស
១០-វរសេនីយ៍ត្រី	គោរ មួន	០១០៣៩៥	នាយរងការិ.យោធាតំបន់	យោធភូមិភាគពិសេស
១១-វរសេនីយ៍ត្រី	ស្វាយ ម៉ីនមិន	០៤៧២០៩	នាយរងផ្នែកកាំភ្លើងធំ	យោធភូមិភាគពិសេស

១២- វរសេនីយ៍ត្រី	អ៊ុក សុខឡើង	១១៦២៣៨	នាយរងការិ.ការពារព្រំដែន	យោធភូមិភាគពិសេស
១៣- វរសេនីយ៍ត្រី	សោម សារឹន	០១៥១៩៦	ជំនួយការហិរញ្ញវត្ថុ	យោធភូមិភាគពិសេស
១៤- វរសេនីយ៍ត្រី	ស្រស់ មហារ៉ាត់	០១៥២២៦	ជំនួយការការិយាល័យទី ១	យោធភូមិភាគពិសេស
១៥- វរសេនីយ៍ត្រី	សក្តិ សុខាលីយ	០១០៣៥៤	ជំនួយការការិយាល័យទី ៤	យោធភូមិភាគពិសេស
១៦- វរសេនីយ៍ត្រី	ជួប ស៊ីន	០១៥២៤១	ជំនួយការការិយាល័យទី ៤	យោធភូមិភាគពិសេស
១៧- វរសេនីយ៍ត្រី	ជា សានន	០១៥២៥៥	ជំនួយការការិយាល័យទី ៥	យោធភូមិភាគពិសេស
១៨- វរសេនីយ៍ត្រី	ម៉ុំ ខាន់ដុល	០១៥២៦៦	ជំនួយការការិ. យោធាតំបន់	យោធភូមិភាគពិសេស
១៩- វរសេនីយ៍ត្រី	មាស សម៉ិន	០២២៤២៨	ជំនួយការការិ. ហ្វឹកហ្វឺន	យោធភូមិភាគពិសេស
២០- វរសេនីយ៍ត្រី	សាត់ សឿន	០១០៣៧១	ជំនួយការការិ. ហ្វឹកហ្វឺន	យោធភូមិភាគពិសេស
២១- វរសេនីយ៍ត្រី	ម៉ែន សារិទ្ធិ	១១៣១៩៦	នាយរងការិយាល័យអភិវឌ្ឍន៍	យោធភូមិភាគពិសេស
២២- វរសេនីយ៍ត្រី	ខឿ សុផល	០១៥២២៥	ជំនួយការការិយាល័យទី ១	យោធភូមិភាគពិសេស
២៣- វរសេនីយ៍ត្រី	កែវ ម៉ុណ្ណារ៉ា	១១៣០៧៩	ជំនួយការការិ.យោធាតំបន់	យោធភូមិភាគពិសេស
២៤- អនុសេនីយ៍ឯក	រិន សុវណ្ណារិទ្ធ	០១៩៥៣២	នាយរងការិយាល័យទី ៣	យោធភូមិភាគពិសេស
២៥- អនុសេនីយ៍ឯក	ផែន ស៊ី	១១៥៧៥២	នាយរងផ្នែកវិស្វកម្ម	យោធភូមិភាគពិសេស
២៦- អនុសេនីយ៍ឯក	ម៉ុំ ចេស្តា	០៣៣១៧៩	នាយរងផ្នែករថពាសដែក	យោធភូមិភាគពិសេស
២៧- អនុសេនីយ៍ឯក	គង់ ណាត	០៨៤៦៩៨	នាយរងផ្នែកបញ្ជូនសារ	យោធភូមិភាគពិសេស
២៨- អនុសេនីយ៍ឯក	សោភ ផាន់ណា	០២៧៧៤២	នាយរងផ្នែកបំភ័ន្តអត្តៈ	យោធភូមិភាគពិសេស
២៩- អនុសេនីយ៍ឯក	យ៉ិម សាគុន	១៦៧៣៨០	នាយរងការិ.ការពារព្រំដែន	យោធភូមិភាគពិសេស
៣០- អនុសេនីយ៍ឯក	មាស ទារ៉ានី	០១៥១៨៧	ជំនួយការលេខាធិការដ្ឋាន	យោធភូមិភាគពិសេស
៣១- អនុសេនីយ៍ឯក	ជិន សំអាត	០៣៦៧១៧	ជំនួយការលេខាធិការដ្ឋាន	យោធភូមិភាគពិសេស
៣២- អនុសេនីយ៍ឯក	ស្វាយ សារិទ្ធ	០១២៨៧២	ជំនួយការការិយាល័យទី ១	យោធភូមិភាគពិសេស
៣៣- អនុសេនីយ៍ឯក	ទ៊ឹក ប៊ុណ្ណ	០៤០៧៥៣	ជំនួយការការិយាល័យទី ១	យោធភូមិភាគពិសេស
៣៤- អនុសេនីយ៍ឯក	សុខ យ៉ាន	០៨៤៦៨៥	ជំនួយការការិយាល័យទី ២	យោធភូមិភាគពិសេស
៣៥- អនុសេនីយ៍ឯក	ជូ សៅរិទ្ធ	១១២៨៧៦	ជំនួយការលេខាធិការដ្ឋាន	យោធភូមិភាគពិសេស
៣៦- អនុសេនីយ៍ឯក	សន សុធា	០៣៦៧១១	ជំនួយការលេខាធិការដ្ឋាន	យោធភូមិភាគពិសេស
៣៧- អនុសេនីយ៍ឯក	ទ៊ឹក ប៊ុណ្ណា	០៤០៧៥០	ជំនួយការការិយាល័យទី ២	យោធភូមិភាគពិសេស
៣៨- អនុសេនីយ៍ឯក	សៅ ខុន	០២៧៧៦៨	នាយរងផ្នែកវិស្វកម្ម	យោធភូមិភាគពិសេស
៣៩- អនុសេនីយ៍ឯក	គីម ភុន	០១៥២៨០	ជំនួយការការិយាល័យទី ៣	យោធភូមិភាគពិសេស
៤០- អនុសេនីយ៍ឯក	កែវ សេនៈ	០២៧៧៦៥	ជំនួយការការិ.យោធាតំបន់	យោធភូមិភាគពិសេស
៤១- អនុសេនីយ៍ឯក	នូ ចិន្តា	០១៤៩៧៦	ជំនួយការមន្ទីរពេទ្យ	យោធភូមិភាគពិសេស
៤២- អនុសេនីយ៍ឯក	ចិន ទ៊ឹម	០៤០៧៩៣	មេ.រងវរៈសេនាតូចស៊ើបការណ៍	យោធភូមិភាគពិសេស
៤៣- អនុសេនីយ៍ឯក	ម៉ៅ សារ៉ាត់	០១២៨៧៨	មេ.រងវរៈសេនាតូចស៊ើបការណ៍	យោធភូមិភាគពិសេស
៤៤- អនុសេនីយ៍ឯក	សុខ មុន្នី	០១៥៧៧២	នាយរងផ្នែកកាំភ្លើងធំ	យោធភូមិភាគពិសេស
៤៥- អនុសេនីយ៍ឯក	ធី ឌីន	០១៥២៩២	ជំ.បុគ្គលិកសាលាពលទាហាន	យោធភូមិភាគពិសេស
៤៦- អនុសេនីយ៍ឯក	ប្រាក់ ស៊ីថា	០១៥២៨៧	ជំ.ហិរញ្ញវត្ថុសាលាពលទាហាន	យោធភូមិភាគពិសេស

៤៧- អនុសេនីយ៍ឯក	ស្កើម ណារ៉ាត់	០១៩២៧៦	មេបញ្ជាការរងវរៈសេនាតូចលេខ ៣	យោធភូមិភាគពិសេស
៤៨- អនុសេនីយ៍ឯក	សួម សារ៉េត	០២២៧៧៣	មេបញ្ជាការរងវរៈសេនាតូចកាំភ្លើងធំ	យោធភូមិភាគពិសេស
៤៩- អនុសេនីយ៍ឯក	ជា សុភាព	០៩៦៦៤៧	មេបញ្ជាការរងវរៈសេនាតូចលេខ ៤	យោធភូមិភាគពិសេស
៥០- អនុសេនីយ៍ឯក	ប៊ុត សុផាន់	០១៩២៧៥	មេបញ្ជាការរងវរៈសេនាតូចលេខ ៤	យោធភូមិភាគពិសេស
៥១- អនុសេនីយ៍ឯក	ផាន់ សុផល	០៩៦៤៨៤	ជំនួយការលេខាធិការដ្ឋាន	យោធភូមិភាគពិសេស
៥២- អនុសេនីយ៍ឯក	អ៊ុន សារី	០៩៦៦០២	ជំនួយការការិយាល័យទី ៣	យោធភូមិភាគពិសេស
៥៣- អនុសេនីយ៍ឯក	ពួន ម៉ារិទ្ធិ	០១៩២៥១	ជំនួយការការិយាល័យទី ៥	យោធភូមិភាគពិសេស
៥៤- អនុសេនីយ៍ឯក	ជុំ ជន	១១៣១០៤	ជំនួយការការិ.យោធាតំបន់	យោធភូមិភាគពិសេស
៥៥- អនុសេនីយ៍ឯក	ខៀវ សំណាង	១១៣០៨៥	ជំនួយការការិ.យោធាតំបន់	យោធភូមិភាគពិសេស
៥៦- អនុសេនីយ៍ឯក	ឈុត ហារិន	១១៣០៨២	ជំនួយការការិ.យោធាតំបន់	យោធភូមិភាគពិសេស
៥៧- អនុសេនីយ៍ឯក	ចក់ យឿន	០១៩២៩១	ជំនួយការការិយាល័យហិរញ្ញ	យោធភូមិភាគពិសេស
៥៨- អនុសេនីយ៍ឯក	សេន សុភ័ក្រ	០៦៣៥៣៣	ហិរញ្ញវត្ថុ វរៈសេនាតូចលេខ ៣	យោធភូមិភាគពិសេស
៥៩- អនុសេនីយ៍ឯក	គិន មិត	០៣៨៨០៤	ជំនួយការការិ.យោធាតំបន់	យោធភូមិភាគពិសេស
៦០- អនុសេនីយ៍ឯក	ប្រាក់ ចាក់	១១៣០៨១	ជំនួយការការិ.យោធាតំបន់	យោធភូមិភាគពិសេស
៦១- អនុសេនីយ៍ឯក	សេន សំអឿន	០២២៧៦៣	ជំនួយការការិ.យោធាតំបន់	យោធភូមិភាគពិសេស
៦២- អនុសេនីយ៍ឯក	សំ សក្តិ	០៩៦៦៣៨	ហិរ.វរៈសេនាតូចកាំភ្លើងធំ	យោធភូមិភាគពិសេស
៦៣- អនុសេនីយ៍ឯក	ម៉ែន សាន	០២៧៧៧៦	សេនាធិការវរៈសេនាតូចលេខ៤	យោធភូមិភាគពិសេស
៦៤- អនុសេនីយ៍ឯក	គង់ ហឿន	០១២៨៨០	ជំនួយការការិយាល័យទី ៤	យោធភូមិភាគពិសេស
៦៥- អនុសេនីយ៍ឯក	គង់ សុគិន	០២៧៧៤៣	នាយផ្នែកបំភ័ន្តអក្ខរៈ	យោធភូមិភាគពិសេស
៦៦- អនុសេនីយ៍ឯក	ឡុង ពៅ	០១២៨៨៤	មេ.រងវរៈសេនាតូចលេខ៤	យោធភូមិភាគពិសេស
៦៧- អនុសេនីយ៍ឯក	ប្រាក់ ឡាយលីន	០១៩២៧៣	មេ.រងវរៈសេនាតូចវិស្វកម្ម	យោធភូមិភាគពិសេស
៦៨- អនុសេនីយ៍ឯក	គីម សុខុម	០៩៦៩២៨	មេ.រងវរៈសេនាតូចវិស្វកម្ម	យោធភូមិភាគពិសេស
៦៩- អនុសេនីយ៍ឯក	អ៊ុន សារ៉ី	០៩៦៩៣៣	សេនាធិការវរៈសេនាតូចវិស្វកម្ម	យោធភូមិភាគពិសេស
៧០- អនុសេនីយ៍ឯក	សោម តែ	០៤០៧៧១	មេ.រង.វរៈសេនាតូចលេខ ៣	យោធភូមិភាគពិសេស
៧១- អនុសេនីយ៍ឯក	ឆេត អ៊ុន	០៤៧២១១	មេ.រង.វរៈសេនាតូចកាំភ្លើងធំ	យោធភូមិភាគពិសេស
៧២- អនុសេនីយ៍ឯក	ចាយ សុវណ្ណៈ	០២៧៧៧១	មេ.រង.វរៈសេនាតូចកាំភ្លើងធំ	យោធភូមិភាគពិសេស
៧៣- អនុសេនីយ៍ទោ	យឿន សុខន	០១៩២៤៣	ជំនួយការការិយាល័យទី ៤	យោធភូមិភាគពិសេស
៧៤- អនុសេនីយ៍ទោ	យ៉ាន សំអឿន	១១៣០៧៧	ជំនួយការការិ.យោធាតំបន់	យោធភូមិភាគពិសេស
៧៥- អនុសេនីយ៍ទោ	ប្រាក់ គណៈមុន្នី	០៩៦៩២១	ជំនួយការការិយាល័យទី ២	យោធភូមិភាគពិសេស
៧៦- អនុសេនីយ៍ទោ	សំ សិត	០២៧៧៧៧	មេ ក វរៈសេនាតូចលេខ ៤	យោធភូមិភាគពិសេស
៧៧- អនុសេនីយ៍ទោ	ម៉ែន សុចត្រា	១១៩៧៩២	សេនាធិការវរៈសេនាតូចកាំភ្លើងធំ	យោធភូមិភាគពិសេស
៧៨- អនុសេនីយ៍ទោ	យី ស៊ូ	០២៧៧៤៤	មេ ក ការពារអាកាស	យោធភូមិភាគពិសេស
៧៩- អនុសេនីយ៍ទោ	ខៀវ ចិះ	០៩៦៩១៤	មេរង ក ការពារអាកាស	យោធភូមិភាគពិសេស
៨០- អនុសេនីយ៍ទោ	កែម ធុត្តី	០៤០៧៩២	មេ ក ចក្រុនសោរ	យោធភូមិភាគពិសេស
៨១- អនុសេនីយ៍ទោ	អ៊ុំ ពាន់	០៤០៧៣៣	មេ ក វរៈសេនាតូចវិស្វកម្ម	យោធភូមិភាគពិសេស

៨២- នាយចំណង់	ទាស សារិទ្ធ	០៩១៥០៥	ចលនុប្បត្ថម្ភវរៈសេនាតូចវិស្វកម្ម	យោធភូមិភាគពិសេស
៨៣- ព្រិន្ទបាលឯក	ជុំ សាមួន	០៦៣៥០៣	ជំនួយការការិយាល័យទី ១	យោធភូមិភាគពិសេស

ខ_មេដាយប្រាក់ការងារ :

១- វរសេនីយ៍ត្រី	ឃ្លាង ឡឿន	០១០៣៧០	នាយលេខា-ដ្ឋានសាលាពលទាហាន	យោធភូមិភាគពិសេស
២- វរសេនីយ៍ត្រី	អ៊ុំ សុខឿន	០១១៣៤៩	នាយហ្វឹកហ្វឺនសាលាពលទាហាន	យោធភូមិភាគពិសេស
៣- វរសេនីយ៍ត្រី	សោម សារ៉ុម	០១៥២៩៣	នាយចាត់ការទូទៅសាលាពលទាហាន	យោធភូមិភាគពិសេស
៤- វរសេនីយ៍ត្រី	គួន ចន្ទ្រះ	០១៥២៥៤	ជំនួយការការិយាល័ទី ៥	យោធភូមិភាគពិសេស
៥- វរសេនីយ៍ត្រី	ឈុន សុផល	០១៥២៣៦	ជំនួយការការិយាល័ទី ៣	យោធភូមិភាគពិសេស
៦- វរសេនីយ៍ត្រី	កៅ ទាច	០១៥២៦៩	នាយរងការិយាល័យយោធាតំបន់	យោធភូមិភាគពិសេស
៧- វរសេនីយ៍ត្រី	ស៊ី ឈឿង	០២៧៧៦៧	នាយរងការិយាល័យអភិវឌ្ឍន៍	យោធភូមិភាគពិសេស
៨- វរសេនីយ៍ត្រី	សាន សាខុន	០១៥២៥៨	ជំនួយការការិយាល័យហ្វឹកហ្វឺន	យោធភូមិភាគពិសេស
៩- វរសេនីយ៍ត្រី	ម៉ុំ សុផល	០៦៣១៩៨	នាយរងសេនាធិការការពារព្រំដែន ៦០១	យោធភូមិភាគពិសេស
១០- អនុសេនីយ៍ឯក	គិន អុន	០២៧៧៩៩	នាយផ្នែកចលនុប្បត្ថម្ភសាលាពលទាហាន	យោធភូមិភាគពិសេស
១១- អនុសេនីយ៍ឯក	មិត្ត រិទ្ធី	០១១៣៦៥	ជំនួយការការិយាល័ទី ២	យោធភូមិភាគពិសេស
១២- អនុសេនីយ៍ឯក	ចឹម សុខឿន	០៥៦៩២២	ជំនួយការការិយាល័ទី ៤	យោធភូមិភាគពិសេស
១៣- អនុសេនីយ៍ឯក	គិន ចាន់ថន	១១៥៧៨៤	ជំនួយការការិយាល័ទី ៥	យោធភូមិភាគពិសេស
១៤- អនុសេនីយ៍ឯក	ម៉ង់ សារឿន	០៨៤៦៦៧	ជំនួយការការិយាល័ហ្វឹកហ្វឺន	យោធភូមិភាគពិសេស
១៥- អនុសេនីយ៍ឯក	កេត្ន សារ៉ាវុធ	០២៧៧៤៨	ជំនួយការការិ.ការពារព្រំដែន	យោធភូមិភាគពិសេស
១៦- អនុសេនីយ៍ឯក	អ៊ុំ ជាវុធ	០៣៤១៣១	នាយរងផ្នែកបញ្ជូនសារ	យោធភូមិភាគពិសេស
១៧- អនុសេនីយ៍ឯក	អ៊ុំ សារឿន	០៤៩៩២៣	នាយរងសេនាធិការការពារព្រំដែន ៦០១	យោធភូមិភាគពិសេស
១៨- អនុសេនីយ៍ឯក	ស៊ិន ចំនួតារ៉ា	០៥៦៧១៤	បុគ្គលិកការពារព្រំដែន ៦០១	យោធភូមិភាគពិសេស
១៩- អនុសេនីយ៍ឯក	ជួប ឈាវធី	០៤៧២២០	ហិរ.វរៈសេនាតូចស៊ើបការណ៍	យោធភូមិភាគពិសេស
២០- អនុសេនីយ៍ឯក	នុំ ព៉ាន់	០៥៦៩២៩	ហិរ.វរៈសេនាតូចវិស្វកម្ម	យោធភូមិភាគពិសេស
២១- អនុសេនីយ៍ឯក	ស្វាយ ចន្នី	០៤០៧៦៤	ជំនួយការការិយាល័យទី ៣	យោធភូមិភាគពិសេស
២២- អនុសេនីយ៍ឯក	អ៊ុក សារ៉េត	០២៧៧៦០	ជំនួយការការិយាល័យទី ៤	យោធភូមិភាគពិសេស
២៣- អនុសេនីយ៍ឯក	អ៊ួម រុន	១១៥១៨១	នាយរងផ្នែកវិស្វកម្ម	យោធភូមិភាគពិសេស
២៤- អនុសេនីយ៍ឯក	នួន ម៉េង	០៥១៤៧០	ជំនួយការវរៈសេនាតូចលេខ ៣	យោធភូមិភាគពិសេស
២៥- អនុសេនីយ៍ឯក	យស រុងថា	១១៣០៧៨	ជំនួយការការិ.យោធាតំបន់	យោធភូមិភាគពិសេស
២៦- អនុសេនីយ៍ឯក	ចាន់ សារឿន	០៦៣៥៦២	ជ.វរៈសេនាតូចស៊ើបការណ៍	យោធភូមិភាគពិសេស
២៧- អនុសេនីយ៍ឯក	ឡុង់ សំអែល	០៤០៧៣២	ជ.ការិយាល័យការពារព្រំដែន	យោធភូមិភាគពិសេស
២៨- អនុសេនីយ៍ឯក	ម៉េន សុល	០៤០៧៩៤	សេនាធិការវរៈសេនាតូចស៊ើបការណ៍	យោធភូមិភាគពិសេស
២៩- អនុសេនីយ៍ទោ	នី ស៊ីវឡឿន	០៣១៦៥៧	ជំនួយការមន្ទីរពេទ្យ	យោធភូមិភាគពិសេស
៣០- អនុសេនីយ៍ទោ	ឡៀង សុខា	០២៤៤១៨	ជំនួយការផ្នែកសុខាភិបាល	យោធភូមិភាគពិសេស
៣១- អនុសេនីយ៍ទោ	កែត ឫទ្ធា	០៣០៧០៦	ជំនួយការការិយាល័យទី ៥	យោធភូមិភាគពិសេស
៣២- អនុសេនីយ៍ទោ	មាស សំអូរ	១១៣០៩៦	ជំនួយការការិ.យោធាតំបន់	យោធភូមិភាគពិសេស

៣៣- អនុសេនីយ៍ទោ	ខាត់ សុវណ្ណណារ៉ា	០៤០៧៤១	នាយរងផ្នែកបំពាក់សម្ភារៈ	យោធភូមិភាគពិសេស
៣៤- អនុសេនីយ៍ទោ	ជួប សំណាង	០៥៦៥០៧	មេកងអនុសេនាធំការពារ	យោធភូមិភាគពិសេស
៣៥- អនុសេនីយ៍ទោ	ខាន់ សុភាព	០៤៧២១៥	មេ "ក" វរៈសេនាតូចលេខ៣	យោធភូមិភាគពិសេស
៣៦- អនុសេនីយ៍ទោ	ម៉ុន ម៉ុន	០៤០៧៥៥	មេ "ក៣" វរៈសេនាតូចកាំភ្លើងធំ	យោធភូមិភាគពិសេស
៣៧- អនុសេនីយ៍ទោ	ពុន សឿន	០៥៦៥៨៦	មេ "ក២" វរៈសេនាតូចកាំភ្លើងធំ	យោធភូមិភាគពិសេស
៣៨- អនុសេនីយ៍ទោ	ស៊ុំ សារិទ្ធ	០៤០២១០	មេរង "ក២" វរៈសេនាតូចលេខ ៤	យោធភូមិភាគពិសេស
៣៩- អនុសេនីយ៍ទោ	ខាស សារ៉ុន	០២៣៧៨៣	នាយរងផ្នែកសាលាតំបន់អភិវឌ្ឍន៍	យោធភូមិភាគពិសេស
៤០- អនុសេនីយ៍ត្រី	ចា ម៉ីណា	១១២៥៥២	ជំនួយការការិយាល័យទី ២	យោធភូមិភាគពិសេស
៤១- អនុសេនីយ៍ត្រី	អេន សំអាន	០២៧៧៧២	មេ "ក"១ វរៈសេនាតូចលេខ ៣	យោធភូមិភាគពិសេស
៤២- អនុសេនីយ៍ត្រី	យ៉ន ពេញ	០៥៦៥២៧	ជំនួយការការិ.អភិវឌ្ឍន៍	យោធភូមិភាគពិសេស
៤៣- អនុសេនីយ៍ត្រី	កែវ សុខុម	០៤០៧៤៤	មេរង "ក"ដឹកជញ្ជូន	យោធភូមិភាគពិសេស
៤៤- អនុសេនីយ៍ត្រី	កើត ចាន់	០៤០៧៤៣	មេរង "ក"ដឹកជញ្ជូន	យោធភូមិភាគពិសេស
៤៥- អនុសេនីយ៍ត្រី	ហ៊ុន ជេត	០៤០៨១៥	ជំនួយការតំបន់អភិវឌ្ឍន៍	យោធភូមិភាគពិសេស
៤៦- អនុសេនីយ៍ត្រី	ថែន ឈឿន	០៦៣៥៤៥	មេ "ខ" វរៈសេនាតូចលេខ ៣	យោធភូមិភាគពិសេស
៤៧- អនុសេនីយ៍ត្រី	ស៊ីន សន	០៥៦៥៥៤	មេរង "ក" បញ្ជូនសារ	យោធភូមិភាគពិសេស
៤៨- អនុសេនីយ៍ត្រី	តាំង សុខហ៊ាង	០១៦៥១៦	ជំនួយការការិយាល័យទី ២	យោធភូមិភាគពិសេស
៤៩- អនុសេនីយ៍ត្រី	សុខ ទូចមី	១១៣១០២	ជំនួយការការិ.យោធាតំបន់	យោធភូមិភាគពិសេស
៥០- នាយចំណង់	ម៉ុច សារ៉ិន	០៥៧២៣៧	ជំនួយការតំបន់អភិវឌ្ឍន៍	យោធភូមិភាគពិសេស
៥១- នាយចំណង់	យឹម យឹម	០៥៦៦០៣	មេរង "ក២" វរៈសេនាតូចវិស្វកម្ម	យោធភូមិភាគពិសេស
៥២- នាយចំណង់	ហ៊ន ឈៀន	០៥៦៦០៣	មេ "ខ" វរៈសេនាតូចវិស្វកម្ម	យោធភូមិភាគពិសេស
៥៣- នាយចំណង់	ប៊ុន ម៉ៅ	១១៣០២១	ចលនុបត្ថម្ភវរៈសេនាតូចកាំភ្លើងធំ	យោធភូមិភាគពិសេស
៥៤- នាយចំណង់	គីម តុល្លា	១១២៥៤៥	ជំនួយការការិយាល័យទី ២	យោធភូមិភាគពិសេស
៥៥- នាយចំណង់	នួន ប៊ុនធី	០៦៣៤៥៣	ក.បញ្ជូនសារ	យោធភូមិភាគពិសេស
៥៦- ព្រឹន្ទបាលឯក	ចា សាគុន	១៣៨៨៤៥	ជំនួយការប្រយុទ្ធវរៈសេនាតូចលេខ៣	យោធភូមិភាគពិសេស
៥៧- ព្រឹន្ទបាលឯក	ជាតិ មិចិត្រា	១១៥៧៤៣	មេ "ក" ក.ការពារ	យោធភូមិភាគពិសេស
៥៨- ព្រឹន្ទបាលទោ	គីម លឹមសេង	០៨៤៧៥៥	ជំនួយការការិយាល័យយោធាតំបន់	យោធភូមិភាគពិសេស
៥៩- ពលបាលឯក	ខែម ចាន់ធឿន	១៤៥៥៦៧	ជំនួយការការិយាល័យទី ២	យោធភូមិភាគពិសេស

គ.មេដាយស៍ន្តិភាពមាស :

១- វរសេនីយ៍ត្រី	អ៊ុក សារិន	០១០៣៥០	នាយគ្រូសណ្តាប់ធ្នាប់សាលាពលទាហាន	យោធភូមិភាគពិសេស
២- អនុសេនីយ៍ឯក	និព្វ សារិទ្ធ	០៤០៨២៣	នាយរងចលនុបត្ថម្ភសាលាពលទាហាន	យោធភូមិភាគពិសេស
៣- អនុសេនីយ៍ឯក	ចិន ចេន	០៥៦៦៧៦	នាយរងផ្នែកហ្វឹកហ្វឺនសាលាពលទាហាន	យោធភូមិភាគពិសេស
៤- អនុសេនីយ៍ឯក	យ៉េន ធារ៉ា	១១២៨៨៤	ជំនួយការកាំភ្លើងធំ	យោធភូមិភាគពិសេស
៥- អនុសេនីយ៍ឯក	អ៊ុំ សុខពៅ	០៤០៧៣១	ជំនួយការផ្នែកការពារអាកាស	យោធភូមិភាគពិសេស
៦- អនុសេនីយ៍ឯក	អេត ប៊ុនធឿន	០២៧៧៥៣	ជំនួយការការិយាល័យទី ៣	យោធភូមិភាគពិសេស
៧- អនុសេនីយ៍ឯក	រិន សារិន	០៨៤៧៨៥	ជំនួយការការិយាល័យទី ៣	យោធភូមិភាគពិសេស

៨- អនុសេនីយ៍ឯក	អ៊ុន សារ៉ាវុធ	០១៩៥៥៥	ជំនួយការការិ.យោធាតំបន់	យោធភូមិភាគពិសេស
៩- អនុសេនីយ៍ឯក	យ៉េន ចន្ធា	០៤៦៤៧៧	ជំនួយការលេខាធិការដ្ឋាន	យោធភូមិភាគពិសេស
១០- អនុសេនីយ៍ឯក	សំ រតនា	០៨៤៧០៥	ជំនួយការលេខាធិការដ្ឋាន	យោធភូមិភាគពិសេស
១១- អនុសេនីយ៍ទោ	សុខ សម្បត្តិ	០៨៦៦៨៨	ជំនួយការការិ.អភិវឌ្ឍន៍	យោធភូមិភាគពិសេស
១២- អនុសេនីយ៍ទោ	ឯក សារិន	១១៣១០៥	ជំនួយការការិយាល័យទី ២	យោធភូមិភាគពិសេស
១៣- អនុសេនីយ៍ទោ	ទិត ចូវណែត	០៤០៧៥៦	ជំនួយការការិយាល័យទី ៣	យោធភូមិភាគពិសេស
១៤- អនុសេនីយ៍ទោ	ស៊ិន សារឿន	០២៧៨៥៧	ន.វរសេនាតូចកងការពារព្រំដែន៦០១	យោធភូមិភាគពិសេស
១៥- អនុសេនីយ៍ទោ	ឆាំង ឈីនា	០៣១៧៣៦	នាយប្រតិបត្តិសាស្ត្រ សាលាបាលខារ	យោធភូមិភាគពិសេស
១៦- អនុសេនីយ៍ទោ	អន យ៉ាន	០៤០៧៧៥	មេ "ក" វរសេនាតូចលេខ ៤	យោធភូមិភាគពិសេស
១៧- អនុសេនីយ៍ទោ	សាន ធូរី	១១៣៩៣៧	ចលនុប្បត្ថម្ភវរសេនាតូចលេខ៤	យោធភូមិភាគពិសេស
១៨- អនុសេនីយ៍ទោ	សុខ សឿន	២១៤១១៤	វរសេនាតូចស៊ើបការណ៍	យោធភូមិភាគពិសេស
១៩- អនុសេនីយ៍ទោ	អ៊ុំ សាម៉ន	០២៧៧៣១	ជំនួយការបំភ័ន្តអក្ខរៈ	យោធភូមិភាគពិសេស
២០- អនុសេនីយ៍ទោ	គី សាចរិត	០៣១៥៣០	គិលានដ្ឋានតំបន់អភិវឌ្ឍន៍	យោធភូមិភាគពិសេស
២១- អនុសេនីយ៍ទោ	សារ៉ត ធូរ៉ា	០២៧៨០១	ផ្នែកផែនការតំបន់អភិវឌ្ឍន៍	យោធភូមិភាគពិសេស
២២- អនុសេនីយ៍ត្រី	សែម ធូនី	១១២៩៧១	ជំនួយការលេខាធិការដ្ឋាន	យោធភូមិភាគពិសេស

មាត្រា២.-

រដ្ឋមន្ត្រីទទួលបន្ទុកទីស្តីការគណៈរដ្ឋមន្ត្រី រដ្ឋមន្ត្រីក្រសួងការពារជាតិ និង មេបញ្ជាការកងទ័ពជើងគោក ត្រូវអនុវត្តអនុក្រឹត្យនេះ អោយទទួលបានលទ្ធផលល្អ ។/.

រាជធានីភ្នំពេញ ថ្ងៃទី ១៥ ខែ មករា ឆ្នាំ ២០១០

នាយករដ្ឋមន្ត្រី

សម្តេចអគ្គមហាសេនាបតីតេជោ ហ៊ុន សែន

កន្លែងទទួល :

- ក្រសួងព្រះបរមរាជវាំង
- អគ្គលេខាធិការដ្ឋានព្រឹទ្ធសភា
- អគ្គលេខាធិការដ្ឋានរដ្ឋសភា
- អគ្គលេខាធិការរាជរដ្ឋាភិបាល
- ខុទ្ទកាល័យសម្តេចនាយករដ្ឋមន្ត្រី
- ដូចមាត្រា១ និង មាត្រា២
- រាជកិច្ច
- ឯកសារ- កាលប្បវត្តិ

ព្រះរាជាណាចក្រកម្ពុជា
ជាតិ សាសនា ព្រះមហាក្សត្រ

រាជរដ្ឋាភិបាលកម្ពុជា
លេខ: ៣២ អនក្រ.បក

អនុក្រឹត្យ
ស្តីពីការផ្តល់មេដាយសុវត្ថារា

រាជរដ្ឋាភិបាល

- បានឃើញរដ្ឋធម្មនុញ្ញ នៃ ព្រះរាជាណាចក្រកម្ពុជា
- បានឃើញព្រះរាជក្រឹត្យលេខ នស/រកត/០៩០៨/១០៥៥ ចុះថ្ងៃទី ២៥ ខែ កញ្ញា ឆ្នាំ ២០០៨ ស្តីពីការតែងតាំងរាជរដ្ឋាភិបាល នៃព្រះរាជាណាចក្រកម្ពុជា
- បានឃើញព្រះរាជក្រមលេខ ០២/នស/៩៤ ចុះថ្ងៃទី ២០ ខែ កក្កដា ឆ្នាំ ១៩៩៤ ដែលប្រកាសអោយប្រើច្បាប់ ស្តីពីការរៀបចំ និងការប្រព្រឹត្តទៅ នៃគណៈរដ្ឋមន្ត្រី
- បានឃើញព្រះរាជក្រឹត្យ លេខ ជស/រកត/១០៩៥/០១ ចុះថ្ងៃទី ០៥ ខែ តុលា ឆ្នាំ ១៩៩៥ ស្តីពីការបង្កើត និងប្រើប្រាស់គ្រឿងឥស្សរិយយស នៃព្រះរាជាណាចក្រកម្ពុជា
- តាមសំណើរបស់មេបញ្ជាការកងទ័ពជើងគោក

សម្រេច

មាត្រា១.-

ត្រូវបានបំពាក់ **មេដាយសុវត្ថារា** តាមលំដាប់ថ្នាក់ ជូនសប្បុរសជន និង នាយទាហាន ចំនួន១១រូប ដែលមានស្នាដៃល្អក្នុងការបំពេញភារកិច្ចបម្រើប្រទេសជាតិ តាមបន្ទាត់ព្រំដែន កម្ពុជា-ថៃ និងជួយឧបត្ថម្ភថវិកា សំភារៈ ដល់នាយទាហានឈរជើងតាមបន្ទាត់ព្រំដែន កន្លងមក ដូចមានរាយនាមខាងក្រោម :-

ក_មេដាយសុវត្ថារា ថ្នាក់ ធិបតិន្ទ

១	វរសេនីយ៍ឯក	ឡុញ ជុំស	០០៣៨៩៩	នាយសេនាធិការរង យោធភូមិភាគទី ៥
២	លោក	គួយ ចុំយ		ប្រធានក្រុមហ៊ុន ម៉ាស៊ីនកិនស្រូវ ភួយ ប៉ូយ
៣	លោក	ឈៀក ដេងឈី		អាជីវករ ខេត្ត កំពង់ស្ពឺ

ខ_មេដាយសុវត្ថារា ថ្នាក់ សេនា

១	វរសេនីយ៍ទោ	ឈឿន សុគុណ	០០៥០១៧	មេបញ្ជាការរង កងការពារព្រំដែនគោកលេខ ៥០១
២	វរសេនីយ៍ទោ	ជឹម សាធុន	០០៤១៣៧	មេបញ្ជាការរង កងការពារព្រំដែនគោកលេខ ៥០១
៣	វរសេនីយ៍ទោ	ស្វាយ ភឿន	០១៦៥៨០	មេបញ្ជាការរង កងការពារព្រំដែនគោកលេខ ៥០១
៤	វរសេនីយ៍ទោ	យឹម ម៉ុនថន	០១០៨២៥	នាយសេនាធិការ កងការពារព្រំដែនគោកលេខ ៥០១
៥	អនុសេនីយ៍ឯក	ទុំ សុផល	០៤៧៨៨០	ជំនួយការ ការិយាល័យបុគ្គលិក

គ.មេដាយសុវត្ថារា ថ្នាក់ អស្សឫទ្ធិ :

១	វរសេនីយ៍ត្រី	ស៊ុម ចាន់ធុន	០១៧១៥៨	មេបញ្ជាការរង កងការពារព្រំដែនគោកលេខ ៥០១
២	វរសេនីយ៍ត្រី	ឆី ចៅ	០១២១៦១	មេបញ្ជាការរង កងការពារព្រំដែនគោកលេខ ៥០១
៣	អនុសេនីយ៍ឯក	ឈុន ស៊ើ	០៤២៦៦៦	នាយរងការិយាល័យហ្វឹកហ្វឺន ប្រតិបត្តិការសឹករងបាត់ដំបង

មាត្រា២.-

រដ្ឋមន្ត្រីទទួលបន្ទុកទីស្តីការគណៈរដ្ឋមន្ត្រី រដ្ឋមន្ត្រីក្រសួងការពារជាតិ និង មេបញ្ជាការកងទ័ពជើងគោក ត្រូវអនុវត្តអនុក្រឹត្យនេះ អោយទទួលបានលទ្ធផលល្អ ។/.

រាជធានីភ្នំពេញ ថ្ងៃទី [illegible] ខែ [illegible] ឆ្នាំ ២០១០

សម្តេចអគ្គមហាសេនាបតីតេជោ ហ៊ុន សែន

<u>កន្លែងទទួល</u> :
- -ក្រសួងព្រះបរមរាជវាំង
- -អគ្គលេខាធិការដ្ឋានព្រឹទ្ធសភា
- -អគ្គលេខាធិការដ្ឋានរដ្ឋសភា
- -អគ្គលេខាធិការរាជរដ្ឋាភិបាល
- -ខុទ្ទកាល័យសម្តេចនាយករដ្ឋមន្ត្រី
- -ដូចមាត្រា១ និង មាត្រា២
- -រាជកិច្ច
- -ឯកសារ- កាលប្បវត្តិ

ព្រះរាជាណាចក្រកម្ពុជា
ជាតិ សាសនា ព្រះមហាក្សត្រ

រាជរដ្ឋាភិបាលកម្ពុជា
លេខៈ ៣៣. អនក្រ.បក

អនុក្រឹត្យ
ស្តីពីការផ្តល់មេដាយការងារ

រាជរដ្ឋាភិបាល

-បានឃើញរដ្ឋធម្មនុញ្ញ នៃ ព្រះរាជាណាចក្រកម្ពុជា
-បានឃើញព្រះរាជក្រឹត្យលេខ នស/រកត/០៩០៨/១០៥៥ ចុះថ្ងៃទី ២៥ ខែ កញ្ញា ឆ្នាំ ២០០៨ ស្តីពីការតែងតាំងរាជរដ្ឋាភិបាល នៃព្រះរាជាណាចក្រកម្ពុជា
-បានឃើញព្រះរាជក្រមលេខ ០២/នស/៩៤ ចុះថ្ងៃទី ២០ ខែ កក្កដា ឆ្នាំ ១៩៩៤ ដែលប្រកាសអោយប្រើច្បាប់ ស្តីពីការរៀបចំ និងការប្រព្រឹត្តទៅ នៃគណៈរដ្ឋមន្ត្រី
-បានឃើញព្រះរាជក្រឹត្យ លេខ ជស/រកត/១០៩៥/០១ ចុះថ្ងៃទី ០៥ ខែ តុលា ឆ្នាំ ១៩៩៥ ស្តីពីការបង្កើត និងប្រើប្រាស់គ្រឿងឥស្សរិយយស នៃព្រះរាជាណាចក្រកម្ពុជា
-តាមសំណើរបស់មេបញ្ជាការកងទ័ពជើងគោក

សម្រេច

មាត្រា១.-

ត្រូវបានបំពាក់ **មេដាយការងារ** តាមលំដាប់ថ្នាក់ ជូននាយទាហាន និងនាយទាហានរង ចំនួន៤៦រូប ចំណុះកងការពារព្រំដែនគោក លេខ៩០១ ដែលមានស្នាដៃល្អក្នុងការបំពេញភារកិច្ចបម្រើប្រទេសជាតិ តាមបន្ទាត់ព្រំដែនកម្ពុជា-ថៃ ដូចមានរាយនាមខាងក្រោម :-

ក.មេដាយមាសការងារ :

១	វរសេនីយ៍ត្រី	សៀប នុន	០០៣៧០៣	ជំនួយការ ការិយាល័យយោធាតំបន់ យោធភូមិភាគទី ៥
២	អនុសេនីយ៍ឯក	ស៊ុម សុគៀន	០៥៥៣៥៤	ជំនួយការបុគ្គលិក កងការពារព្រំដែនលេខ៩០១
៣	អនុសេនីយ៍ឯក	សុខ្ខ សុគា	០៥៥៣៥២	ជំនួយការចលនូបត្ថម្ភ កងការពារព្រំដែនលេខ៩០១
៤	អនុសេនីយ៍ឯក	គេត ជុំ	០៣០៧៧២	មេបញ្ជាការកងល្បាតទី ១ កងការពារព្រំដែនលេខ៩០១
៥	អនុសេនីយ៍ឯក	សុខ សុឃ	០៣០៧៧៣	មេបញ្ជាការកងល្បាតទី ២ កងការពារព្រំដែនលេខ៩០១
៦	អនុសេនីយ៍ឯក	ទ៉ែន នុច	០៤២៥០១	មេបញ្ជាការកងល្បាតទី ៣ កងការពារព្រំដែនលេខ៩០១
៧	អនុសេនីយ៍ឯក	យ៉ឹម សេត	០៤៦១៤២	មេបញ្ជាការកងល្បាតទី ៤ កងការពារព្រំដែនលេខ៩០១
៨	អនុសេនីយ៍ឯក	ស៊ែ គន	០១៦៣០៦	មេបញ្ជាការកងល្បាតទី ៥ កងការពារព្រំដែនលេខ៩០១
៩	អនុសេនីយ៍ឯក	ពិយ គន	[illegible]	មេបញ្ជាការកងល្បាតទី ៦ កងការពារព្រំដែនលេខ៩០១

១០	អនុសេនីយ៍ឯក	ឡេង ចន្ថុនី	០៧៦៥៧៤	ជំនួយការសុខាភិបាល កងការពារព្រំដែនលេខ៥០១
១១	អនុសេនីយ៍ឯក	ឈី សេងគី	០៦២៥១៤	ជំនួយការហិរញ្ញវត្ថុ តំបន់ប្រតិបត្តិការសឹករងបន្ទាយមានជ័យ
១២	អនុសេនីយ៍ឯក	គួង ណារ៉ុង	០៧៤០១៨	ជំនួយការហិរញ្ញវត្ថុ តំបន់ប្រតិបត្តិការសឹករងបន្ទាយមានជ័យ
១៣	អនុសេនីយ៍ឯក	ចឹម ម៉ុងអាន	០៣០២១៤	មេបញ្ជាការ កងល្បាតទី ២ កងការពារព្រំដែន ៥០៣
១៤	អនុសេនីយ៍ឯក	ស៊ីន្ធ នុំ	០២១៤៧៦	មេបញ្ជាការ កងល្បាតទី ៥ កងការពារព្រំដែន ៥០៣
១៥	អនុសេនីយ៍ឯក	ទុំឈ យ៉ុង	០៥៥៣៣៧	ជំនួយការលេខាធិការដ្ឋាន យោធភូមិភាគទី ៥
១៦	អនុសេនីយ៍ឯក	ណៅ ឈាង	២២៧៥១៥	ជំនួយការ ការិយាល័យទី ៣ យោធភូមិភាគទី ៥
១៧	អនុសេនីយ៍ឯក	ឡុង ចុងណាង	០៣០៦២៣	មេបញ្ជាការអនុសេនាធំ ក្រុងប៉ោយប៉ែត
១៨	អនុសេនីយ៍ទោ	ម៉ុង ចាន់ដេត	០៥៣១១០	ជំនួយការហិរញ្ញវត្ថុ តំបន់ប្រតិបត្តិការសឹករងបន្ទាយមានជ័យ
១៩	អនុសេនីយ៍ទោ	កែវ សុផល	០៧២០០៤	ជំនួយការប្រតិបត្តិការ កងការពារព្រំដែនលេខ៥០១
២០	អនុសេនីយ៍ត្រី	មីន សុខណ្ណា	០៧៦៥៧៦	ជំនួយការប្រតិបត្តិការ កងការពារព្រំដែនលេខ៥០១
២១	អនុសេនីយ៍ត្រី	ចេង ចន្ទ្រ	០៦២៤៣៥	ជំនួយការហិរញ្ញវត្ថុ ផ្នែកសឹករងស្នងការ ត.សឹករងបន្ទាយមានជ័យ

ខ.មេដាយឫទ្ធានុភាពខេមរា :

១	អនុសេនីយ៍ទោ	ជាញ់ ចន្ថា	០៥៥៣៦៥	មេបញ្ជាការរងកងល្បាតទី ១ កងការពារព្រំដែនលេខ៥០១
២	អនុសេនីយ៍ទោ	ទី សេង	០៤២៥០៤	មេបញ្ជាការរងកងល្បាតទី ១ កងការពារព្រំដែនលេខ៥០១
៣	អនុសេនីយ៍ទោ	ពិន សុគន្ធ	០៤៨៤៣៩	មេបញ្ជាការរងកងល្បាតទី ១ កងការពារព្រំដែនលេខ៥០១
៤	អនុសេនីយ៍ទោ	ទ៉េន ឈឿន	០៥៥៣៦២	មេបញ្ជាការរងកងល្បាតទី ២ កងការពារព្រំដែនលេខ៥០១
៥	អនុសេនីយ៍ទោ	ឡឿង ធីន	០៤៦១៤១	មេបញ្ជាការរងកងល្បាតទី ៣ កងការពារព្រំដែនលេខ៥០១
៦	អនុសេនីយ៍ទោ	ឈួន ម៉ៅគ្រូ	០៤២៥២៨	មេបញ្ជាការរងកងល្បាតទី ៣ កងការពារព្រំដែនលេខ៥០១
៧	អនុសេនីយ៍ទោ	ឈឹម គី	០៥៥៤៥៥	មេបញ្ជាការរងកងល្បាតទី ៤ កងការពារព្រំដែនលេខ៥០១
៨	អនុសេនីយ៍ទោ	មួង ម៉េង	០៤២៥២៤	មេបញ្ជាការកងល្បាតទី ៥ កងការពារព្រំដែនលេខ៥០១
៩	អនុសេនីយ៍ទោ	ចាន ធឹង	០៣២៤៧៤	មេបញ្ជាការរងកងល្បាតទី ៥ កងការពារព្រំដែនលេខ៥០១
១០	អនុសេនីយ៍ទោ	ជា សារឿន	០៤២៥០៦	មេបញ្ជាការរងកងល្បាតទី ៦ កងការពារព្រំដែនលេខ៥០១
១១	អនុសេនីយ៍ទោ	ស៊ុំ ចយ	១៣២៥៨២	មេបញ្ជាការរងកងល្បាតទី ៦ កងការពារព្រំដែនលេខ៥០១
១២	អនុសេនីយ៍ទោ	សិន ឈឹង	១៣២៩៥៦	នាយកិលានដ្ឋាន កងការពារព្រំដែនលេខ៥០១
១៣	អនុសេនីយ៍ត្រី	ហ៊ុយ ធី	១៣២៤៥២	មេបញ្ជាការរងកងល្បាតទី ២ កងការពារព្រំដែនលេខ៥០១

គ.មេដាយសិរីខ្ពស់ខេមរា :

១	អនុសេនីយ៍ទោ	នុង សារ៉ុន	០៥៥៣៥៧	មេបញ្ជាការរងកងល្បាតទី ៣ កងការពារព្រំដែនលេខ៥០១
២	អនុសេនីយ៍ទោ	យិន យ៉ុង	០៧៦៥៨៤	នាយរងកិលានដ្ឋាន កងការពារព្រំដែនលេខ៥០១
៣	អនុសេនីយ៍ទោ	ឡឹម ឡី	០៦២៨០៦	ជំនួយការហ្វឹកហ្វឺន កងការពារព្រំដែនលេខ៥០១
៤	អនុសេនីយ៍ត្រី	ឆន់ គុសល	០៧៦៦០៨	ជំនួយការបើកបរ កងការពារព្រំដែនលេខ៥០១
៥	អនុសេនីយ៍ត្រី	មោគ សាខន	២២៧៦៣៦	ជំនួយការបុគ្គលិក កងការពារព្រំដែនលេខ៥០១

៦	អនុសេនីយ៍ត្រី	ឡុក ពន	០៧៦៥៧៣	ជំនួយការវិទ្យុទាក់ទង កងការពារព្រំដែនលេខ៥០១
៧	អនុសេនីយ៍ត្រី	សេក សៅ	១៣២៣៦៦	ជំនួយការចលនូបត្ថម្ភ កងការពារព្រំដែនលេខ៥០១
៨	អនុសេនីយ៍ត្រី	ស៊ិន ឈឿ	១៣២៤៤៩	ជំនួយការចលនូបត្ថម្ភ កងការពារព្រំដែនលេខ៥០១
៩	អនុសេនីយ៍ត្រី	ឈាន ចាន់	១៣២៤៨៤	ជំនួយការប្រតិបត្តិការសឹក កងការពារព្រំដែនលេខ៥០១
១០	ព្រឹទ្ធបាលទោ	សាន់ ធី	០៦២៨៦៥	មេបញ្ជាការកងអនុសេនាធំលេខ ៥ កងការពារព្រំដែនលេខ៥០១
១១	ពលបាលឯក	នុំ ផេន	០៧៦៦៧៦	ទំនាក់ទំនងព្រំដែន កងការពារព្រំដែនលេខ៥០១
១២	ពលបាលឯក	សេង អឿន	២២៧៦៤០	មេបញ្ជាការ កងការពារព្រំដែនលេខ៥០១

មាត្រា២.-

រដ្ឋមន្ត្រីទទួលបន្ទុកទីស្តីការគណៈរដ្ឋមន្ត្រី រដ្ឋមន្ត្រីក្រសួងការពារជាតិ និង មេបញ្ជាការកងទ័ពជើងគោក ត្រូវអនុវត្តអនុក្រឹត្យនេះ អោយមានប្រសិទ្ធភាព ចាប់ពីថ្ងៃចុះហត្ថលេខាតទៅ ។

រាជធានីភ្នំពេញ ថ្ងៃទី ១៧ ខែ មករា ឆ្នាំ ២០១០

នាយករដ្ឋមន្ត្រី

សម្តេចអគ្គមហាសេនាបតីតេជោ ហ៊ុន សែន

កន្លែងទទួល :
- ក្រសួងព្រះបរមរាជវាំង
- អគ្គលេខាធិការដ្ឋានព្រឹទ្ធសភា
- អគ្គលេខាធិការដ្ឋានរដ្ឋសភា
- អគ្គលេខាធិការរាជរដ្ឋាភិបាល
- ខុទ្ទកាល័យសម្តេចនាយករដ្ឋមន្ត្រី
- ដូចមាត្រា១ និង មាត្រា២
- រាជកិច្ច
- ឯកសារ- កាលប្បវត្តិ

ក្រសួងពាណិជ្ជកម្ម
Ministry of Commerce
លេខ ១១៣៥ ពណ.ចបព

ព្រះរាជាណាចក្រកម្ពុជា
ជាតិ សាសនា ព្រះមហាក្សត្រ
KINGDOM OF CAMBODIA
Nation - Religion - King

ភ្នំពេញថ្ងៃទី ១៦ ខែ មីនា ឆ្នាំ ២០០៩

ទេសរដ្ឋមន្ត្រី រដ្ឋមន្ត្រីក្រសួងពាណិជ្ជកម្ម

សូមបញ្ជាក់ថា :

ក្រុមហ៊ុនពាណិជ្ជកម្មឯកជនមួយ ត្រូវបានចុះឈ្មោះក្នុងបញ្ជីពាណិជ្ជកម្ម និងទទួលស្គាល់ជានីតិបុគ្គលពេញលក្ខណៈច្បាប់ គិតចាប់ពីកាលបរិច្ឆេទនៃការចុះបញ្ជីនេះតទៅ តាមលក្ខខណ្ឌដូចខាងក្រោម :

១- នាមករណ៍របស់ក្រុមហ៊ុន : **ឆាយណា (ខេមបូឌា) គួហ៊័រ អេណឺជី ឌីវេឡុបមេន**
CHINA (CAMBODIA) GUOHUA ENERGY DEVELOPMENT Co., Ltd.

អត្តលេខចុះបញ្ជីពាណិជ្ជកម្ម : Co. 5685/09E ចុះថ្ងៃទី ១០ ខែ មីនា ឆ្នាំ ២០០៩

មានទ្រង់ទ្រាយជា : ក្រុមហ៊ុនឯកជនទទួលខុសត្រូវមានកម្រិត

២- អភិបាលក្រុមហ៊ុន :

លោក	LU YANZHI	ប្រធានក្រុមប្រឹក្សាភិបាល
លោកស្រី	TANG CHANGQIN	អភិបាល
លោក	WU LIYI	អភិបាល
លោក	PU XINMAO	អភិបាល
លោក	MO JIANLI	អភិបាល
លោក	អ៊ុំ មុនអៀង	អភិបាល

៣- ដើមទុនក្រុមហ៊ុន : ចំនួន ២០.០០០.០០០ រៀល

៤- ទីស្នាក់ការក្រុមហ៊ុន : លេខ ១ ផ្លូវលេខ ៣៦៦ សង្កាត់ទួលស្វាយព្រៃទី១ ខណ្ឌចំការមន រាជធានីភ្នំពេញ ។

៥- កម្មវត្ថុអាជីវកម្ម :
-វិនិយោគលើវិស័យឧស្សាហកម្ម : រោងចក្រ សិប្បកម្ម - ផលិតថាមពលអគ្គិសនី
-វិនិយោគលើវិស័យកសិកម្ម : ដាំដំណាំ ចិញ្ចឹមសត្វ
-ពាណិជ្ជកម្ម : ទិញ លក់ ផ្លាស់ប្តូរទំនិញ នីហរ័ណ អាហរ័ណទំនិញគ្រប់ប្រភេទ នាំចូលឱសថ សំភារៈបរិក្ខារពេទ្យគ្រប់ប្រភេទ
-ការជួលដាក់ឃ្លាំងនូវផលិតផល ទំនិញគ្រប់ប្រភេទ-ការជួសជុលសំភារៈ ទំនិញគ្រប់ប្រភេទ
-ប្តូរប្រាក់ ផលិត ទិញ លក់គ្រឿងអលង្ការ
-មន្ទីរពេទ្យពិគ្រោះព្យាបាលជម្ងឺ
-បើកសាលារៀន
-ភ្នាក់ងារពាណិជ្ជកម្ម -តំណាងពាណិជ្ជកម្ម
-សេវាពិគ្រោះយោបល់លើផ្នែកហិរញ្ញវត្ថុ និងពាណិជ្ជកម្ម
-សេវាផ្សាយពាណិជ្ជកម្ម

-បោះពុម្ពផ្សាយ

-ផលិតខ្សែភាពយន្ត វីដេអូ CD

-ដឹកជញ្ជូន : ផ្លូវទឹក ផ្លូវគោក ផ្លូវអាកាស -សេវាបញ្ជូន និងចែកចាយទំនិញ

-សេវាយកកីវែរជើងសារលើការដឹកជញ្ជូន

-សាងសង់ ផ្លូវថ្នល់ អាគារ ស្ពាន ថ្នល់

-ទេសចរណ៍ : សណ្ឋាគារ ភោជនីយដ្ឋាន មជ្ឈមណ្ឌលកំសាន្ត ។

៦- រយៈពេល : ៩៩ ឆ្នាំ

រាល់ដំណាច់ឆ្នាំនីមួយៗ អភិបាលក្រុមហ៊ុនមានកាតព្វកិច្ច មកតំកល់ប្រតិវេទន៍ប្រចាំឆ្នាំ ដែលទាក់ទងទៅនឹងស្ថានភាពរបស់ក្រុមហ៊ុននៅនាយកដ្ឋានចុះបញ្ជីពាណិជ្ជកម្ម នៃក្រសួងពាណិជ្ជកម្ម ។

ដើម្បីធ្វើប្រតិបត្តិការលើមុខជំនាញនីមួយៗ ក្រុមហ៊ុនត្រូវសុំការអនុញ្ញាតជាមុនពីក្រសួង ឬស្ថាប័ន ដែលគ្រប់គ្រងមុខជំនាញទាំងនោះ និងសុំការអនុញ្ញាតបើកទីតាំងទីស្នាក់ការរបស់ក្រុមហ៊ុនពីអាជ្ញាធរដែនដី ។

អ្នកទទួលខុសត្រូវនៃក្រុមហ៊ុន ត្រូវអនុវត្តសមស្របទៅតាមច្បាប់ជាធរមាន ។

ជ.នាយករដ្ឋមន្ត្រី

រដ្ឋមន្ត្រីក្រសួងពាណិជ្ជកម្ម

រដ្ឋលេខាធិការ

គឹម_ស៊ីថន

ចម្លងជូន

- ក្រុមប្រឹក្សាធម្មនុញ្ញកម្ពុជា
- ក្រសួងសង្គមកិច្ច អតីតយុទ្ធជន និងយុវនីតិសម្បទា
- ក្រសួងការងារ និងបណ្តុះបណ្តាលវិជ្ជាជីវៈ
- ក្រសួងសេដ្ឋកិច្ច និងហិរញ្ញវត្ថុ
- ក្រសួងសុខាភិបាល -ក្រសួងទេសចរណ៍
- ក្រសួងព័ត៌មាន
- ធនាគារជាតិនៃកម្ពុជា
- ក្រសួងអប់រំយុវជន និងកីឡា
- ក្រសួងវប្បធម៌ និងវិចិត្រសិល្បៈ
- ក្រសួងសាធារណការ និងដឹកជញ្ជូន
- ក្រសួងរៀបចំដែនដី នគរូបនីយកម្ម និងសំណង់
- រដ្ឋលេខាធិការដ្ឋានអាកាសចរស៊ីវិល
- ក្រសួងកសិកម្ម រុក្ខាប្រមាញ់ និងនេសាទ
- ក្រសួងឧស្សាហកម្ម រ៉ែ និងថាមពល
- អគ្គនាយកដ្ឋានរាជកិច្ច និងសេវាកុំព្យូទ័រ
- សាលារាជធានីភ្នំពេញ
- មន្ទីរពាណិជ្ជកម្មរាជធានីភ្នំពេញ " មុខការ "

ស.ម - ឯកសារ -កាលប្បវត្តិ

ព្រះរាជាណាចក្រកម្ពុជា
ជាតិ សាសនា ព្រះមហាក្សត្រ
KINGDOM OF CAMBODIA
Nation - Religion - King

ក្រសួងពាណិជ្ជកម្ម
Ministry of Commerce
លេខ ១១៤២ ពណ.ចបព

ភ្នំពេញថ្ងៃទី ១៧ ខែមីនា ឆ្នាំ ២០០៩

ទេសរដ្ឋមន្ត្រី រដ្ឋមន្ត្រីក្រសួងពាណិជ្ជកម្ម

សូមបញ្ជាក់ថា :

ក្រុមហ៊ុនពាណិជ្ជកម្មឯកជនមួយត្រូវបានចុះឈ្មោះក្នុងបញ្ជីពាណិជ្ជកម្ម និងទទួលស្គាល់ជានីតិបុគ្គលពេញលក្ខណៈច្បាប់ គិតចាប់ពីកាលបរិច្ឆេទនៃការចុះបញ្ជីនេះតទៅតាមលក្ខខណ្ឌដូចខាងក្រោម :

១- នាមករណ៍របស់ក្រុមហ៊ុន : **វ៉ុន ម័រ ខប**

WON MORE CORP.

អត្តលេខចុះបញ្ជីពាណិជ្ជកម្ម : Co. 5693/09E ចុះថ្ងៃទី ១១ ខែ មីនា ឆ្នាំ ២០០៩

មានទ្រង់ទ្រាយជា : សហគ្រាសឯកបុគ្គលទទួលខុសត្រូវមានកម្រិត

២- អភិបាលក្រុមហ៊ុន : លោក GREGORY ALLEN TORREY

៣- ដើមទុនក្រុមហ៊ុន : ចំនួន ២០.០០០.០០០ រៀល

៤- ទីស្នាក់ការក្រុមហ៊ុន : លេខ ៦ B ផ្លូវលេខ ៣១២ សង្កាត់ទន្លេបាសាក់ ខណ្ឌចំការមន រាជធានីភ្នំពេញ ។

៥- កម្មវត្ថុអាជីវកម្ម :
-សាងសង់ ជួសជុល អាគារ ស្ពាន ថ្នល់
-ពាណិជ្ជកម្ម : ទិញ លក់ ផ្លាស់ប្តូរទំនិញ នីហរ័ណ អាហរ័ណទំនិញគ្រប់ប្រភេទ នាំចូលឱសថ សំភារៈបរិក្ខារពេទ្យគ្រប់ប្រភេទ
-ការជួលដាក់ឃ្លាំងនូវផលិតផល ទំនិញគ្រប់ប្រភេទ -ការជួសជុលសំភារៈ ទំនិញគ្រប់ប្រភេទ
-ប្តូរប្រាក់ ផលិត ទិញ លក់ គ្រឿងអលង្ការ
-មន្ទីរពេទ្យពិគ្រោះព្យាបាលជម្ងឺ
-បើកសាលារៀន
-ភ្នាក់ងារពាណិជ្ជកម្ម -តំណាងពាណិជ្ជកម្ម
-សេវាពិគ្រោះយោបល់លើផ្នែកហិរញ្ញវត្ថុ ពាណិជ្ជកម្ម
-សេវាផ្សាយពាណិជ្ជកម្ម
-បោះពុម្ពផ្សាយ
-ផលិតខ្សែភាពយន្ត វីដេអូ CD
-ដឹកជញ្ជូន : ផ្លូវទឹក ផ្លូវគោក ផ្លូវអាកាស -សេ[illegible]ទំនិញ
-សេវាយកក៏រដើងសារលើការដឹកជញ្ជូន

-ទេសចរណ៍ : សណ្ឋាគារ ភោជនីយដ្ឋាន មជ្ឈមណ្ឌលកំសាន្ត

-វិនិយោគលើវិស័យកសិកម្ម : ដាំដំណាំ ចិញ្ចឹមសត្វ

-វិនិយោគលើវិស័យឧស្សាហកម្ម : រោងចក្រ សិប្បកម្ម ។

៦- ថេរវេលា : ៩៩ ឆ្នាំ

រាល់ដំណាច់ឆ្នាំនីមួយៗ អភិបាលក្រុមហ៊ុនមានកាតព្វកិច្ចមកតម្កល់ប្រតិវេទន៍ប្រចាំឆ្នាំ ដែលទាក់ទងទៅនឹងស្ថានភាពរបស់ក្រុមហ៊ុននៅនាយកដ្ឋានចុះបញ្ជីពាណិជ្ជកម្មនៃក្រសួងពាណិជ្ជកម្ម ។

ដើម្បីធ្វើប្រតិបត្តិការលើមុខជំនាញនីមួយៗ ក្រុមហ៊ុនត្រូវសុំការអនុញ្ញាតជាមុនពីក្រសួង ឬស្ថាប័នដែលគ្រប់គ្រងមុខជំនាញទាំងនោះ និងសុំការអនុញ្ញាតបើកទីតាំងទីស្នាក់ការរបស់ក្រុមហ៊ុន ពីអាជ្ញាធរដែនដី ។

អ្នកទទួលខុសត្រូវនៃក្រុមហ៊ុន ត្រូវអនុវត្តសមស្របទៅតាមច្បាប់ជាធរមាន ។

ជ. ទេសរដ្ឋមន្ត្រី

រដ្ឋមន្ត្រីក្រសួងពាណិជ្ជកម្ម

រដ្ឋលេខាធិការ

គិម-ស៊ីថន

<u>ចម្លងជូន</u>

- ក្រុមប្រឹក្សាអភិវឌ្ឍន៍កម្ពុជា
- ក្រសួងសង្គមកិច្ច អតីតយុទ្ធជន និងយុវនីតិសម្បទា
- ក្រសួង ការងារ និង បណ្តុះបណ្តាលវិជ្ជាជីវៈ
- ក្រសួងសេដ្ឋកិច្ច និងហិរញ្ញវត្ថុ
- ធនាគារជាតិ នៃកម្ពុជា
- ក្រសួងសុខាភិបាល
- ក្រសួងទេសចរណ៍
- ក្រសួងពត៌មាន
- ក្រសួងអប់រំយុវជន និងកីឡា
- ក្រសួងវប្បធម៌ និងវិចិត្រសិល្បៈ
- ក្រសួងសាធារណការ និងដឹកជញ្ជូន
- ក្រសួងរៀបចំដែនដី នគរូបនីយកម្ម និងសំណង់
- រដ្ឋលេខាធិការដ្ឋានអាកាសចរស៊ីវិល
- ក្រសួងកសិកម្ម រុក្ខា ប្រមាញ់ និងនេសាទ
- ក្រសួងឧស្សាហកម្ម រ៉ែ និងថាមពល
- អគ្គនាយកដ្ឋានរាជកិច្ច និងសៅភ៌ពុម្ពជាតិ
- សាលារាជធានីភ្នំពេញ
- មន្ទីរពាណិជ្ជកម្មរាជធានីភ្នំពេញ "មុខការ"
- ឯកសារ -កាលប្បវត្តិ

ក ស ទ

ព្រះរាជាណាចក្រកម្ពុជា
ជាតិ សាសនា ព្រះមហាក្សត្រ
KINGDOM OF CAMBODIA
Nation - Religion - King

ក្រសួងពាណិជ្ជកម្ម
Ministry of Commerce

លេខ ១១៤៤ ពណ.ចបព

ភ្នំពេញថ្ងៃទី១៣ ខែមិនា ឆ្នាំ ២០០៩

ទេសរដ្ឋមន្ត្រី រដ្ឋមន្ត្រីក្រសួងពាណិជ្ជកម្ម

សូមបញ្ជាក់ថា :

ក្រុមហ៊ុនពាណិជ្ជកម្មឯកជនមួយត្រូវបានចុះឈ្មោះក្នុងបញ្ជីពាណិជ្ជកម្ម និងទទួលស្គាល់ជានីតិបុគ្គលពេញលក្ខណៈច្បាប់គិតចាប់ពីកាលបរិច្ឆេទនៃការចុះបញ្ជីនេះតទៅតាមលក្ខណៈដូចខាងក្រោម :

១- នាមករណ៍របស់ក្រុមហ៊ុន : **វ៉ាង អ៊ិនធើប្រាយ**

WANG ENTERPRISES Co., Ltd.

អត្តលេខចុះបញ្ជីពាណិជ្ជកម្ម : Co. 13309/09P ចុះថ្ងៃទី ០២ ខែ មីនា ឆ្នាំ ២០០៩

មានទម្រង់ជា : សហគ្រាសឯកបុគ្គលទទួលខុសត្រូវមានកម្រិត

២- អភិបាលក្រុមហ៊ុន : លោក **វ៉ាង ឈើនស៊ី**

៣- ដើមទុនក្រុមហ៊ុន : ចំនួន ២០.០០០.០០០ រៀល

៤- ទីស្នាក់ការក្រុមហ៊ុន : លេខ ៦១៥ ផ្លូវលេខ ៣៧១ ភូមិឫស្សី សង្កាត់ស្ទឹងមានជ័យ ខណ្ឌមានជ័យ រាជធានីភ្នំពេញ ។

៥- កម្មវត្ថុអាជីវកម្ម : -ពាណិជ្ជកម្ម : ទិញ លក់ ផ្លាស់ប្តូរទំនិញ នីយកម្ម អាហារ័ណាទំនិញ -នាំចូលឱសថ សំភារៈបរិក្ខារពេទ្យគ្រប់ប្រភេទ

-ការផ្គត់ផ្គង់ឃ្លាំងទុកផលិតផល ទំនិញគ្រប់ប្រភេទ -ការដឹកជញ្ជូនសំភារៈ ទំនិញគ្រប់ប្រភេទ

-ទិញ លក់ ជួល បញ្ចាំមូលនិធិពាណិជ្ជកម្ម -ទិញ លក់ ជួល ដីធ្លី ផ្ទះសំបែង

-ប្តូរប្រាក់ ផលិត ទិញ លក់ គ្រឿងអលង្ការ

-មន្ទីរពេទ្យពិគ្រោះព្យាបាលជម្ងឺ

-បើកសាលារៀន

-ភ្នាក់ងារពាណិជ្ជកម្ម -តំណាងពាណិជ្ជកម្ម

-សេវាពិគ្រោះយោបល់លើផ្នែកហិរញ្ញវត្ថុ ពាណិជ្ជកម្ម

-សេវាផ្សាយពាណិជ្ជកម្ម

-បោះពុម្ពផ្សាយ

-ផលិតខ្សែភាពយន្ត វីដេអូ CD

-ដឹកជញ្ជូន : ផ្លូវទឹក ផ្លូវគោក ផ្លូវអាកាស -សេវាបញ្ជូន និងបើកបរយានជំនិះ

-សាងសង់ ជួសជុល អាគារ ស្ពាន ថ្នល់

-ទេសចរណ៍ : សណ្ឋាគារ ភោជនីយដ្ឋាន មជ្ឈមណ្ឌលកំសាន្ត

-វិនិយោគលើវិស័យកសិកម្ម : ដាំដំណាំ ចិញ្ចឹមសត្វ

-វិនិយោគលើវិស័យឧស្សាហកម្ម : រោងចក្រ សិប្បកម្ម

ក្រសួងពាណិជ្ជកម្ម

៦- រយៈពេល : ៥៥ ឆ្នាំ

រាល់ដំណាច់ឆ្នាំនីមួយៗ អភិបាលក្រុមហ៊ុនមានកាតព្វកិច្ច មកតំកល់ប្រតិវេទន៍ប្រចាំឆ្នាំ ដែលទាក់ទងទៅនឹងស្ថានភាពរបស់ក្រុមហ៊ុនទៅនាយកដ្ឋានចុះបញ្ជីពាណិជ្ជកម្មនៃក្រសួងពាណិជ្ជកម្ម ។

ដើម្បីធ្វើប្រតិបត្តិការលើមុខជំនាញនីមួយៗ ក្រុមហ៊ុនត្រូវសុំការអនុញ្ញាតជាមុនពីក្រសួង ឬស្ថាប័ន ដែលគ្រប់គ្រងមុខជំនាញទាំងនោះ និងសុំការអនុញ្ញាតបើកទីតាំងទីស្នាក់ការរបស់ក្រុមហ៊ុនពីអាជ្ញាធរដែនដី ។

អ្នកទទួលខុសត្រូវនៃក្រុមហ៊ុន ត្រូវអនុវត្តសមស្របទៅតាមច្បាប់ជាធរមាន ។

ជ.-ទេសរដ្ឋមន្ត្រី

រដ្ឋមន្ត្រីក្រសួងពាណិជ្ជកម្ម

រដ្ឋលេខាធិការ

ក្រសួងពាណិជ្ជកម្ម

គឹម-ស៊ីថន

ចម្លងជូន

- ក្រុមប្រឹក្សាអភិវឌ្ឍន៍កម្ពុជា
- ក្រសួងសង្គមកិច្ចអតីតយុទ្ធជន និងយុវនីតិសម្បទា
- ក្រសួងការងារ និងបណ្តុះបណ្តាលវិជ្ជាជីវៈ
- ក្រសួងសេដ្ឋកិច្ច និងហិរញ្ញវត្ថុ
- ក្រសួងសុខាភិបាល
- ក្រសួងទេសចរណ៍
- ក្រសួងពត៌មាន
- ធនាគារជាតិនៃកម្ពុជា
- ក្រសួងអប់រំយុវជន និងកីឡា
- ក្រសួងវប្បធម៌ និងវិចិត្រសិល្បៈ
- ក្រសួងសាធារណការ និងដឹកជញ្ជូន
- ក្រសួងរៀបចំដែនដី នគរូបនីយកម្ម និងសំណង់
- រដ្ឋលេខាធិការដ្ឋានអាកាសចរស៊ីវិល
- ក្រសួងកសិកម្ម រុក្ខាប្រមាញ់ និងនេសាទ
- ក្រសួងឧស្សាហកម្ម រ៉ែ និងថាមពល
- អគ្គនាយកដ្ឋានរាជកិច្ច និងសេវាកុំព្យូទ័រ
- សាលារាជធានីភ្នំពេញ
- មន្ទីរពាណិជ្ជកម្មរាជធានីភ្នំពេញ " មុខការ "
- ឯកសារ -កាលប្បវត្តិ

ល.ផ

ព្រះរាជាណាចក្រកម្ពុជា
ជាតិ សាសនា ព្រះមហាក្សត្រ
KINGDOM OF CAMBODIA
Nation - Religion - King

ក្រសួងពាណិជ្ជកម្ម
Ministry of Commerce

លេខ ១១៤៧ ពណ.ចបព

ភ្នំពេញថ្ងៃទី១៣ ខែមិនា ឆ្នាំ ២០០៩

ទេសរដ្ឋមន្ត្រី រដ្ឋមន្ត្រីក្រសួងពាណិជ្ជកម្ម

សូមបញ្ជាក់ថា :

ក្រុមហ៊ុនពាណិជ្ជកម្មឯកជនមួយត្រូវបានចុះឈ្មោះក្នុងបញ្ជីពាណិជ្ជកម្ម និងទទួលស្គាល់ជានីតិបុគ្គលពេញលក្ខណៈច្បាប់ គិតចាប់ពីកាលបរិច្ឆេទនៃការចុះបញ្ជីនេះតទៅតាមលក្ខខណ្ឌដូចខាងក្រោម :

១- នាមករណ៍របស់ក្រុមហ៊ុន : **អេ សេវេន អ៊ិនធើណេសិនណល គ្រុប ខូ អិលធីឌី**

A SEVEN INTERNATIONAL GROUP CO., LTD.

អត្តលេខចុះបញ្ជីពាណិជ្ជកម្ម : Co. 13331/09P ចុះថ្ងៃទី ១១ ខែ មីនា ឆ្នាំ ២០០៩

មានទ្រង់ទ្រាយជា : សហគ្រាសឯកបុគ្គលទទួលខុសត្រូវមានកម្រិត

២- អភិបាលក្រុមហ៊ុន : លោក **យៀង ខេមរិន្ទ**

៣- ដើមទុនក្រុមហ៊ុន : ចំនួន ២០.០០០.០០០ រៀល

៤- ទីស្នាក់ការក្រុមហ៊ុន : លេខ ១១៥ A ផ្លូវលេខ ១៤១ សង្កាត់វាលវង់ ខណ្ឌ៧មករា រាជធានីភ្នំពេញ ។

៥- កម្មវត្ថុអាជីវកម្ម : -ពាណិជ្ជកម្ម : ទិញ លក់ ផ្លាស់ប្តូរទំនិញ នីហរ័ណ អាហរ័ណទំនិញគ្រប់ប្រភេទ នាំចូលឱសថ សំភារៈបរិក្ខារពេទ្យគ្រប់ប្រភេទ

-ការជួលដាក់ឃ្លាំងនូវផលិតផល ទំនិញគ្រប់ប្រភេទ -ការជួសជុលសំភារៈ ទំនិញគ្រប់ប្រភេទ

-ទិញ លក់ ជួល បញ្ចាំមូលនីធិពាណិជ្ជកម្ម-ទិញ លក់ ជួល ដីធ្លី ផ្ទះសំបែង

-ប្តូរប្រាក់ ផលិត ទិញ លក់ គ្រឿងអលង្ការ

-មន្ទីរពេទ្យពិគ្រោះព្យាបាលជម្ងឺ

-បើកសាលារៀន

-ភ្នាក់ងារពាណិជ្ជកម្ម -តំណាងពាណិជ្ជកម្ម

-សេវាផ្សាយពាណិជ្ជកម្ម

-បោះពុម្ពផ្សាយ

-សេវាពិគ្រោះយោបល់លើផ្នែកហិរញ្ញវត្ថុ ពាណិជ្ជកម្ម

-សេវារកការងារជូនអតិថិជនធ្វើក្នុងនិងក្រៅប្រទេស

-ផលិតខ្សែភាពយន្ត វីដេអូ CD និង DVD

-ដឹកជញ្ជូន : ផ្លូវទឹក ផ្លូវគោក ផ្លូវអាកាស -សេវាបញ្ជូន និងបើកបញ្ជាទំនិញ

-សេវាយកកំរៃជើងសារលើការដឹកជញ្ជូន

-សាងសង់ ជួសជុល អាគារ ស្ពាន ថ្នល់

-ទេសចរណ៍ : សណ្ឋាគារ ភោជនីយដ្ឋាន មជ្ឈមណ្ឌលកំសាន្ត

-វិនិយោគលើវិស័យកសិកម្ម : ដាំដំណាំ ចិញ្ចឹមសត្វ

-វិនិយោគលើវិស័យឧស្សាហកម្ម : រោងចក្រ សិប្បកម្ម ។

៦- ថេរវេលា : ៩៩ ឆ្នាំ

រាល់ដំណាច់ឆ្នាំនីមួយៗ អភិបាលក្រុមហ៊ុនមានកាតព្វកិច្ចមកតម្កល់ប្រតិវេទន៍ប្រចាំឆ្នាំ ដែលទាក់ទងទៅនឹងស្ថានភាពរបស់ក្រុមហ៊ុននៅនាយកដ្ឋានចុះបញ្ជីពាណិជ្ជកម្មនៃក្រសួងពាណិជ្ជកម្ម ។

ដើម្បីធ្វើប្រតិបត្តិការលើមុខជំនាញនីមួយៗ ក្រុមហ៊ុនត្រូវសុំការអនុញ្ញាតជាមុនពីក្រសួង ឬស្ថាប័នដែលគ្រប់គ្រងមុខជំនាញទាំងនោះ និងសុំការអនុញ្ញាតបើកទីតាំងទីស្នាក់ការរបស់ក្រុមហ៊ុន ពីអាជ្ញាធរដែនដី ។

អ្នកទទួលខុសត្រូវនៃក្រុមហ៊ុន ត្រូវអនុវត្តសមស្របទៅតាមច្បាប់ជាធរមាន ។

ជ.-ទេសរដ្ឋមន្ត្រី

រដ្ឋមន្ត្រីក្រសួងពាណិជ្ជកម្ម

រដ្ឋលេខាធិការ

គឹម ស៊ីថន

ចម្លងជូន

- ក្រុមប្រឹក្សាអភិវឌ្ឍន៍កម្ពុជា
- ក្រសួងសង្គមកិច្ច អតីតយុទ្ធជន និងយុវនីតិសម្បទា
- ក្រសួង ការងារ និង បណ្តុះបណ្តាលវិជ្ជាជីវៈ
- ក្រសួងសេដ្ឋកិច្ច និងហិរញ្ញវត្ថុ
- ធនាគារជាតិ នៃកម្ពុជា
- ក្រសួងសុខាភិបាល
- ក្រសួងទេសចរណ៍
- ក្រសួងព័ត៌មាន
- ក្រសួងអប់រំយុវជន និងកីឡា
- ក្រសួងវប្បធម៌ និងវិចិត្រសិល្បៈ
- ក្រសួងសាធារណការ និងដឹកជញ្ជូន
- ក្រសួងរៀបចំដែនដី នគរូបនីយកម្ម និងសំណង់
- រដ្ឋលេខាធិការដ្ឋានអាកាសចរស៊ីវិល
- ក្រសួងកសិកម្ម រុក្ខាប្រមាញ់ និងនេសាទ
- ក្រសួងឧស្សាហកម្ម រ៉ែ និងថាមពល
- អគ្គនាយកដ្ឋានរាជកិច្ច និងសេវាកុំព្យូទ័រ
- សាលារាជធានីភ្នំពេញ
- មន្ទីរពាណិជ្ជកម្មរាជធានីភ្នំពេញ "មុខការ"
- ឯកសារ -កាលប្បវត្តិ

កសន

ព្រះរាជាណាចក្រកម្ពុជា
ជាតិ សាសនា ព្រះមហាក្សត្រ
KINGDOM OF CAMBODIA
Nation - Religion - King

ក្រសួងពាណិជ្ជកម្ម
Ministry of Commerce
លេខ ១១៤៨ ពណ.ចបព

ភ្នំពេញ ថ្ងៃទី ១៣ ខែមីនា ឆ្នាំ ២០០៩

ទេសរដ្ឋមន្ត្រី រដ្ឋមន្ត្រីក្រសួងពាណិជ្ជកម្ម

សូមបញ្ជាក់ថា :

ក្រុមហ៊ុនពាណិជ្ជកម្មឯកជនមួយត្រូវបានចុះឈ្មោះក្នុងបញ្ជីពាណិជ្ជកម្ម និងទទួលស្គាល់ជានីតិបុគ្គលពេញលក្ខណៈច្បាប់គិតចាប់ពីកាលបរិច្ឆេទនៃការចុះបញ្ជីនេះតទៅតាមលក្ខខណ្ឌដូចខាងក្រោម :

១- នាមករណ៍របស់ក្រុមហ៊ុន : **បូហ៊ូ ខេមបូឌាន ហ្វ័រេស ឌីវេឡុបមេន**
BOHU CAMBODIAN FOREST DEVELOPMENT Co., Ltd.

អត្តលេខចុះបញ្ជីពាណិជ្ជកម្ម : Co. 5691/09E ចុះថ្ងៃទី ១១ ខែ មីនា ឆ្នាំ ២០០៩

មានទ្រង់ទ្រាយជា : សហគ្រាសឯកបុគ្គលទទួលខុសត្រូវមានកម្រិត

២- អភិបាលក្រុមហ៊ុន : លោក LI HUA

៣- ដើមទុនក្រុមហ៊ុន : ចំនួន ៤.000.000.000 រៀល

៤- ទីស្នាក់ការក្រុមហ៊ុន : លេខ ១៤៨ ផ្លូវលេខ ៥១ សង្កាត់បឹងកេងកងទី១ ខណ្ឌចំការមន រាជធានីភ្នំពេញ

៥- កម្មវត្ថុអាជីវកម្ម : -ពាណិជ្ជកម្ម : ទិញ លក់ ផ្លាស់ប្តូរទំនិញ នីហរ័ណ អាហរ័ណទំនិញ -នាំចូលឱសថ សំភារៈបរិក្ខារពេទ្យគ្រប់ប្រភេទ

-ការដូលដាក់ឃ្លាំងនូវផលិតផល ទំនិញគ្រប់ប្រភេទ -ការដូសដុលសំភារៈ ទំនិញគ្រប់ប្រភេទ

-ប្តូរប្រាក់ ផលិត ទិញ លក់ គ្រឿងអលង្ការ

-មន្ទីរពេទ្យពិគ្រោះព្យាបាលជម្ងឺ

-បើកសាលារៀន

-ភ្នាក់ងារពាណិជ្ជកម្ម -តំណាងពាណិជ្ជកម្ម

-សេវាពិគ្រោះយោបល់លើផ្នែកហិរញ្ញវត្ថុ ពាណិជ្ជកម្ម

-សេវារកការងារជូនអតិថិជនធ្វើក្នុងនិងក្រៅប្រទេស

-សេវាផ្សាយពាណិជ្ជកម្ម

-បោះពុម្ពផ្សាយ

-ផលិតខ្សែភាពយន្ត និងវីដេអូ CD

-ដឹកជញ្ជូន : ផ្លូវទឹក ផ្លូវគោក ផ្លូវអាកាស -សេវាបញ្ជូនទំនិញ និងចែកចាយទំនិញ

-សេវាយកកំរៃជើងសារលើការដឹកជញ្ជូន

-សាងសង់ ជួសជុល អាគារ ស្ពាន ផ្លូវ

-ទេសចរណ៍ : សណ្ឋាគារ ភោជនីយដ្ឋាន មជ្ឈមណ្ឌលកំសាន្ត

-វិនិយោគលើវិស័យកសិកម្ម : ដាំដំណាំ ចិញ្ចឹមសត្វ

-វិនិយោគលើវិស័យឧស្សាហកម្ម : រោងចក្រ សិប្បកម្ម

៦- ថេរវេលា : ៩៩ ឆ្នាំ

រាល់ដំណាច់ឆ្នាំនីមួយៗ អភិបាលក្រុមហ៊ុនមានភារកិច្ច មកតំកល់ប្រតិវេទន៍ប្រចាំឆ្នាំ ដែលទាក់ទងទៅនឹងស្ថានភាពរបស់ក្រុមហ៊ុននៅនាយកដ្ឋានចុះបញ្ជីពាណិជ្ជកម្មនៃក្រសួងពាណិជ្ជកម្ម ។

ដើម្បីធ្វើប្រតិបត្តិការលើមុខជំនាញនីមួយៗ ក្រុមហ៊ុនត្រូវសុំការអនុញ្ញាតជាមុនពីក្រសួង ឬស្ថាប័ន ដែលគ្រប់គ្រងមុខជំនាញទាំងនោះ និងសុំការអនុញ្ញាតបើកទីតាំងទីស្នាក់ការរបស់ក្រុមហ៊ុនពីអាជ្ញាធរដែនដី ។

អ្នកទទួលខុសត្រូវនៃក្រុមហ៊ុន ត្រូវអនុវត្តសមស្របទៅតាមច្បាប់ជាធរមាន ។

ជ.ទេសរដ្ឋមន្ត្រី

រដ្ឋមន្ត្រីក្រសួងពាណិជ្ជកម្ម

រដ្ឋលេខាធិការ

គឹម_ស៊ីថន

ចម្លងជូន

- ក្រុមប្រឹក្សាអភិវឌ្ឍន៍កម្ពុជា
- ក្រសួងសង្គមកិច្ចអតីតយុទ្ធជន និងយុវនីតិសម្បទា
- ក្រសួងការងារ និងបណ្តុះបណ្តាលវិជ្ជាជីវៈ
- ក្រសួងសេដ្ឋកិច្ច និងហិរញ្ញវត្ថុ
- ក្រសួងសុខាភិបាល
- ក្រសួងទេសចរណ៍
- ក្រសួងពត៌មាន
- ធនាគារជាតិនៃកម្ពុជា
- ក្រសួងអប់រំយុវជន និងកីឡា
- ក្រសួងវប្បធម៌ និងវិចិត្រសិល្បៈ
- ក្រសួងសាធារណការ និងដឹកជញ្ជូន
- ក្រសួងរៀបចំដែនដី នគរូបនីយកម្ម និងសំណង់
- រដ្ឋលេខាធិការដ្ឋានអាកាសចរស៊ីវិល
- ក្រសួងកសិកម្ម រុក្ខាប្រមាញ់ និងនេសាទ
- ក្រសួងឧស្សាហកម្ម រ៉ែ និងថាមពល
- អគ្គនាយកដ្ឋានរាជកិច្ច និងសេវាកុំព្យូទ័រ
- សាលារាជធានីភ្នំពេញ
- មន្ទីរពាណិជ្ជកម្មរាជធានីភ្នំពេញ " បុគ្គល "
- ឯកសារ -កាលប្បវត្តិ

ស.ថ

ព្រះរាជាណាចក្រកម្ពុជា
ជាតិ សាសនា ព្រះមហាក្សត្រ
KINGDOM OF CAMBODIA
Nation - Religion - King

ក្រសួងពាណិជ្ជកម្ម
Ministry of Commerce
លេខ ១១៥៥ ពណ.ចបព

ភ្នំពេញថ្ងៃទី ១៧ ខែ ៧ ឆ្នាំ ២០០៩

សេចក្តីប្រកាស រដ្ឋមន្ត្រីក្រសួងពាណិជ្ជកម្ម

សូមបញ្ជាក់ថា :

ក្រុមហ៊ុនពាណិជ្ជកម្មឯកជនមួយ ត្រូវបានចុះឈ្មោះក្នុងបញ្ជីពាណិជ្ជកម្ម និងទទួលស្គាល់ជានីតិបុគ្គលពេញលក្ខណៈច្បាប់ គិតចាប់ពីកាលបរិច្ឆេទនៃការចុះបញ្ជីនេះតទៅ តាមលក្ខខណ្ឌដូចខាងក្រោម :

១- នាមករណ៍របស់ក្រុមហ៊ុន : **ទ្រីភល ប៊ី អេនធើធេនមេន**

TRIPLE B ENTERTAINMENT Co., Ltd.

អត្តលេខចុះបញ្ជីពាណិជ្ជកម្ម : Co. 13328/09P ចុះថ្ងៃទី ១១ ខែ មីនា ឆ្នាំ ២០០៩

មានទម្រង់ទ្រាយជា : សហគ្រាសឯកបុគ្គលទទួលខុសត្រូវមានកម្រិត

២- អភិបាលក្រុមហ៊ុន : លោក សូ ឃុនចិនគ្រ

៣- ដើមទុនក្រុមហ៊ុន : ចំនួន ២០.០០០.០០០ រៀល

៤- ទីស្នាក់ការក្រុមហ៊ុន : លេខ ១៨៥ Bo ផ្លូវលេខ ៦៣ (ត្រសក់ផ្អែម) សង្កាត់បឹងកេងកងទី១ ខណ្ឌចំការមន រាជធានីភ្នំពេញ ។

៥- កម្មវត្ថុអាជីវកម្ម :
-ពាណិជ្ជកម្ម : ទិញ លក់ ផ្លាស់ប្តូរទំនិញ នីហរ័ណ អាហរ័ណទំនិញគ្រប់ប្រភេទ នាំចូលឱសថ សំភារៈបរិក្ខារពេទ្យគ្រប់ប្រភេទ
-ការផ្តល់ដាក់ឃ្លាំងនូវផលិតផល ទំនិញគ្រប់ប្រភេទ-ការផ្គត់ផ្គង់សំភារៈ ទំនិញគ្រប់ប្រភេទ
-ទិញ លក់ ជួល បញ្ចាំមូលនីធិពាណិជ្ជកម្ម -ទិញ លក់ ជួល ដីធ្លី ផ្ទះសំបែង
-ប្តូរប្រាក់ ផលិត ទិញ លក់គ្រឿងអលង្ការ
-មន្ទីរពេទ្យពិគ្រោះព្យាបាលជម្ងឺ
-បើកសាលារៀន
-ភ្នាក់ងារពាណិជ្ជកម្ម -តំណាងពាណិជ្ជកម្ម
-សេវាពិគ្រោះយោបល់លើផ្នែកហិរញ្ញវត្ថុ ពាណិជ្ជកម្ម
-សេវាផ្សាយពាណិជ្ជកម្ម
-បោះពុម្ពផ្សាយ
-ផលិតខ្សែភាពយន្ត វីដេអូ CD
-ដឹកជញ្ជូន : ផ្លូវទឹក ផ្លូវគោក ផ្លូវអាកាស -សេវាចញ្ជូន និងចែកចាយទំនិញ
-សេវាយកកំរៃជើងសារលើការដឹកជញ្ជូន
-សាងសង់ ជួសជុល អាគារ ស្ពាន ថ្នល់
-ទេសចរណ៍ : សណ្ឋាគារ ភោជនីយដ្ឋាន មជ្ឈមណ្ឌលកំសាន្ត

-វិនិយោគលើវិស័យកសិកម្ម : ដាំដំណាំ ចិញ្ចឹមសត្វ

-វិនិយោគលើវិស័យឧស្សាហកម្ម : រោងចក្រ សិប្បកម្ម ។

៦- ថេរវេលា : ៩៩ ឆ្នាំ

រាល់ដំណាច់ឆ្នាំនីមួយៗ អភិបាលក្រុមហ៊ុនមានកាតព្វកិច្ច មកតំកល់ប្រតិវេទន៍ប្រចាំឆ្នាំ ដែលទាក់ទងទៅនឹងស្ថានភាពរបស់ក្រុមហ៊ុននៅនាយកដ្ឋានចុះបញ្ជីពាណិជ្ជកម្ម នៃក្រសួងពាណិជ្ជកម្ម ។

ដើម្បីធ្វើប្រតិបត្តិការលើមុខជំនាញនីមួយៗ ក្រុមហ៊ុនត្រូវសុំការអនុញ្ញាតជាមុនពីក្រសួង ឬស្ថាប័ន ដែលគ្រប់គ្រងមុខជំនាញទាំងនោះ និងសុំការអនុញ្ញាតបើកទីតាំងទីស្នាក់ការរបស់ក្រុមហ៊ុនពីអាជ្ញាធរដែនដី ។

អ្នកទទួលខុសត្រូវនៃក្រុមហ៊ុន ត្រូវអនុវត្តសមស្របទៅតាមច្បាប់ជាធរមាន ។

ជ.ទេសរដ្ឋមន្ត្រី

រដ្ឋមន្ត្រីក្រសួងពាណិជ្ជកម្ម

រដ្ឋលេខាធិការ

ក្រសួងពាណិជ្ជកម្ម

គឹម_ស៊ីថន

<u>ចម្លងជូន</u>

- ក្រុមប្រឹក្សាអភិវឌ្ឍន៍កម្ពុជា
- ក្រសួងសង្គមកិច្ច អតីតយុទ្ធជន និងយុវនីតិសម្បទា
- ក្រសួងការងារ និងបណ្តុះបណ្តាលវិជ្ជាជីវៈ
- ក្រសួងសេដ្ឋកិច្ច និងហិរញ្ញវត្ថុ
- ក្រសួងសុខាភិបាល -ក្រសួងទេសចរណ៍
- ក្រសួងពត៌មាន
- ធនាគារជាតិនៃកម្ពុជា
- ក្រសួងអប់រំយុវជន និងកីឡា
- ក្រសួងវប្បធម៌ និងវិចិត្រសិល្បៈ
- ក្រសួងសាធារណការ និងដឹកជញ្ជូន
- ក្រសួងរៀបចំដែនដី នគរូបនីយកម្ម និងសំណង់
- រដ្ឋលេខាធិការដ្ឋានអាកាសចរស៊ីវិល
- ក្រសួងកសិកម្ម រុក្ខាប្រម៉ាញ់ និងនេសាទ
- ក្រសួងឧស្សាហកម្ម រ៉ែ និងថាមពល
- អគ្គនាយកដ្ឋានរាជកិច្ច និងសេវាកុំព្យូទ័រ
- សាលារាជធានីភ្នំពេញ
- មន្ទីរពាណិជ្ជកម្មរាជធានីភ្នំពេញ " មុខការ "

ស.ថ - ឯកសារ -កាលប្បវត្តិ

ព្រះរាជាណាចក្រកម្ពុជា
ជាតិ សាសនា ព្រះមហាក្សត្រ
KINGDOM OF CAMBODIA
Nation - Religion - King

ក្រសួងពាណិជ្ជកម្ម
Ministry of Commerce
លេខ ១៦៦៧ ពណ.ចបព

ភ្នំពេញថ្ងៃទី ១៣ ខែមីនា ឆ្នាំ ២០០៩

ឧបនាយករដ្ឋមន្ត្រី រដ្ឋមន្ត្រីក្រសួងពាណិជ្ជកម្ម

សូមបញ្ជាក់ថា :

ក្រុមហ៊ុនពាណិជ្ជកម្មឯកជនមួយត្រូវបានចុះឈ្មោះក្នុងបញ្ជីពាណិជ្ជកម្ម និងទទួលស្គាល់ជានីតិបុគ្គលពេញលក្ខណៈច្បាប់គិតចាប់ពីកាលបរិច្ឆេទនៃការចុះបញ្ជីនេះតទៅតាមលក្ខខណ្ឌដូចខាងក្រោម :

១- នាមករណ៍របស់ក្រុមហ៊ុន : **ស៊ីមភ្លី សីហ្វីស្ទីខេតលី ស៊ីមភល**

SIMPLY SOPHISTICATEDLY SIMPLE Co., Ltd.

អត្តលេខចុះបញ្ជីពាណិជ្ជកម្ម : Co. 5694/09E ចុះថ្ងៃទី ១១ ខែ មីនា ឆ្នាំ ២០០៩

មានទម្រង់ទ្រាយជា : សហគ្រាសឯកបុគ្គលទទួលខុសត្រូវមានកម្រិត

២- អភិបាលក្រុមហ៊ុន : លោក ODINSEN HANS RUNE KJELL

៣- ដើមទុនក្រុមហ៊ុន : ចំនួន ២០.០០០.០០០ រៀល

៤- ទីស្នាក់ការក្រុមហ៊ុន : ក្រុមទី ១ ភូមិ៣ សង្កាត់លេខ ៤ ក្រុងព្រះសីហនុ ខេត្តព្រះសីហនុ ។

៥- កម្មវត្ថុអាជីវកម្ម : -ពាណិជ្ជកម្ម : ទិញ លក់ ផ្លាស់ប្តូរទំនិញ នីហរ័ណ អាហរ័ណទំនិញគ្រប់ប្រភេទ នាំចូលឱសថ សំភារៈបរិក្ខារពេទ្យគ្រប់ប្រភេទ

-ការជួលដាក់ឃ្លាំងនូវផលិតផល ទំនិញគ្រប់ប្រភេទ -ការជួសជុលសំភារៈ ទំនិញគ្រប់ប្រភេទ

-ប្តូរប្រាក់ ផលិត ទិញ លក់ គ្រឿងអលង្ការ

-មន្ទីរពេទ្យពិគ្រោះព្យាបាលជម្ងឺ

-បើកសាលារៀន

-ភ្នាក់ងារពាណិជ្ជកម្ម -តំណាងពាណិជ្ជកម្ម

-សេវាពិគ្រោះយោបល់លើផ្នែកហិរញ្ញវត្ថុ ពាណិជ្ជកម្ម

-សេវាផ្សព្វផ្សាយពាណិជ្ជកម្ម

-បោះពុម្ពផ្សាយ

-ផលិតខ្សែភាពយន្ត និងវីដេអូ CD

-ដឹកជញ្ជូន : ផ្លូវទឹក ផ្លូវគោក ផ្លូវអាកាស -សេវាបញ្ជូន និងចែកចាយទំនិញ

-សេវាយកក័រ៉េជើងសារលើការដឹកជញ្ជូន

-សាងសង់ ជួសជុល អាគារ ស្ពាន ថ្នល់

-ទេសចរណ៍ : សណ្ឋាគារ ភោជនីយដ្ឋាន មជ្ឈមណ្ឌលកំសាន្ត

-វិនិយោគលើវិស័យកសិកម្ម : ដាំដំណាំ ចិញ្ចឹមសត្វ

-វិនិយោគលើវិស័យឧស្សាហកម្ម : កែច្នៃ ផលិតកម្ម

៦- ថេរវេលា : ៩៩ ឆ្នាំ

រាល់ដំណាច់ឆ្នាំនីមួយៗ អភិបាលក្រុមហ៊ុនមានភារកិច្ច មកតំកល់ប្រតិវេទន៍ប្រចាំឆ្នាំ ដែលទាក់ទងទៅនឹងស្ថានភាពរបស់ក្រុមហ៊ុននៅនាយកដ្ឋានចុះបញ្ជីពាណិជ្ជកម្មនៃក្រសួងពាណិជ្ជកម្ម ។

ដើម្បីធ្វើប្រតិបត្តិការលើមុខជំនាញនីមួយៗ ក្រុមហ៊ុនត្រូវសុំការអនុញ្ញាតជាមុនពីក្រសួង ឬស្ថាប័ន ដែលគ្រប់គ្រងមុខជំនាញទាំងនោះ និងសុំការអនុញ្ញាតបើកទីតាំងទីស្នាក់ការរបស់ក្រុមហ៊ុនពីអាជ្ញាធរដែនដី ។

អ្នកទទួលខុសត្រូវនៃក្រុមហ៊ុន ត្រូវអនុវត្តសមស្របទៅតាមច្បាប់ជាធរមាន ។

ជ. ទេសរដ្ឋមន្ត្រី

រដ្ឋមន្ត្រីក្រសួងពាណិជ្ជកម្ម

រដ្ឋលេខាធិការ

កឹម_ស៊ីថន

<u>**ចម្លងជូន**</u>

- ក្រុមប្រឹក្សាអភិវឌ្ឍន៍កម្ពុជា
- ក្រសួងសង្គមកិច្ចអតីតយុទ្ធជន និងយុវនីតិសម្បទា
- ក្រសួងការងារ និងបណ្តុះបណ្តាលវិជ្ជាជីវៈ
- ក្រសួងសេដ្ឋកិច្ច និងហិរញ្ញវត្ថុ
- ក្រសួងសុខាភិបាល
- ក្រសួងទេសចរណ៍
- ក្រសួងពត៌មាន

ធនាគារជាតិនៃកម្ពុជា

- ក្រសួងអប់រំយុវជន និងកីឡា
- ក្រសួងវប្បធម៌ និងវិចិត្រសិល្បៈ
- ក្រសួងសាធារណការ និងដឹកជញ្ជូន
- ក្រសួងរៀបចំដែនដី នគរូបនីយកម្ម និងសំណង់
- រដ្ឋលេខាធិការដ្ឋានអាកាសចរស៊ីវិល
- ក្រសួងកសិកម្ម រុក្ខាប្រមាញ់ និងនេសាទ
- ក្រសួងឧស្សាហកម្ម រ៉ែ និងថាមពល
- អគ្គនាយកដ្ឋានរាជកិច្ច និងសេវាកុំព្យូទ័រ
- សាលាខេត្តព្រះសីហនុ
- មន្ទីរពាណិជ្ជកម្មខេត្តព្រះសីហនុ "មុខការ"
- ឯកសារ -កាលប្បវត្តិ

ព្រះរាជាណាចក្រកម្ពុជា
ជាតិ សាសនា ព្រះមហាក្សត្រ
KINGDOM OF CAMBODIA
Nation - Religion - King

ក្រសួងពាណិជ្ជកម្ម
Ministry of Commerce
លេខ ១១៧៤ ពណ.ចបព

ភ្នំពេញថ្ងៃទី ១៣ ខែមីនា ឆ្នាំ ២០០៩

ទេសរដ្ឋមន្ត្រី រដ្ឋមន្ត្រីក្រសួងពាណិជ្ជកម្ម

សូមបញ្ជាក់ថា :

ក្រុមហ៊ុនពាណិជ្ជកម្មឯកជនមួយត្រូវបានចុះឈ្មោះក្នុងបញ្ជីពាណិជ្ជកម្ម និងទទួលស្គាល់ជានីតិបុគ្គលពេញលក្ខណៈច្បាប់ គិតចាប់ពីកាលបរិច្ឆេទនៃការចុះបញ្ជីនេះតទៅតាមលក្ខខណ្ឌដូចខាងក្រោម :

១- នាមករណ៍របស់ក្រុមហ៊ុន : **ដាប់ប៊្លិយូ ខេ អេ អ៊ិមផត អិចផត**

WKA IMPORT EXPORT Co., Ltd.

អត្តលេខចុះបញ្ជីពាណិជ្ជកម្ម : Co. 13335/09P ចុះថ្ងៃទី ១១ ខែ មីនា ឆ្នាំ ២០០៩

មានទម្រង់ត្រាយជា : សហគ្រាសឯកបុគ្គលទទួលខុសត្រូវមានកម្រិត

២- អភិបាលក្រុមហ៊ុន : លោកស្រី **សេង ចាន់ធូ**

៣- ដើមទុនក្រុមហ៊ុន : ចំនួន ២០.០០០.០០០ រៀល

៤- ទីស្នាក់ការក្រុមហ៊ុន : លេខ ៣១២ BE០ ផ្លូវលេខ ១៥០ សង្កាត់ទឹកល្អក់ទី២ ខណ្ឌទួលគោក រាជធានីភ្នំពេញ

៥- កម្មវត្ថុអាជីវកម្ម :
-ពាណិជ្ជកម្ម : ទិញ លក់ ផ្លាស់ប្តូរទំនិញ នីហរ័ណ អាហរ័ណទំនិញ- នាំចូលឱសថ និងសំភារៈបរិក្ខារពេទ្យគ្រប់ប្រភេទ
-ការជួលដាក់ឃ្លាំងនូវផលិតផល ទំនិញគ្រប់ប្រភេទ -ការជួសជុលសំភារៈ ទំនិញគ្រប់ប្រភេទ
-ទិញ លក់ ជួល បញ្ចាំមូលនិធិពាណិជ្ជកម្ម-ទិញ លក់ ជួល ដីធ្លី ផ្ទះសំបែង
-ប្តូរប្រាក់ ផលិត ទិញ លក់ គ្រឿងអលង្ការ
-មន្ទីរពេទ្យពិគ្រោះ និងព្យាបាលជំងឺ
-បើកសាលារៀន
-ភ្នាក់ងារពាណិជ្ជកម្ម -តំណាងពាណិជ្ជកម្ម
-សេវាពិគ្រោះយោបល់លើផ្នែកហិរញ្ញវត្ថុ និងពាណិជ្ជកម្ម
-សេវារកការងារជូនពលករខ្មែរធ្វើក្នុងនិងក្រៅប្រទេស
-សេវាផ្នែកពត៌មានវិទ្យា
-សេវាផ្សាយពាណិជ្ជកម្ម
-សេវាបោះពុម្ពផ្សាយ
-ផលិតខ្សែភាពយន្ត វីដេអូ CD

-ដឹកជញ្ជូន : ផ្លូវទឹក ផ្លូវគោក ផ្លូវអាកាស -សេវាបញ្ជូន និងចែកចាយទំនិញ

-សាងសង់ ផ្លូវថ្នល់ អាគារ ស្ពាន ថ្នល់

-ទេសចរណ៍ : សណ្ឋាគារ ភោជនីយដ្ឋាន មជ្ឈមណ្ឌលកំសាន្ត-ទីភ្នាក់ងារទេសចរណ៍

-វិនិយោគលើវិស័យកសិកម្ម : ដាំដំណាំ ចិញ្ចឹមសត្វ

-វិនិយោគលើវិស័យឧស្សាហកម្ម : រោងចក្រ សិប្បកម្ម ។

៦- ថេរវេលា : ៩៩ ឆ្នាំ

រាល់ដំណាច់ឆ្នាំនីមួយៗ អភិបាលក្រុមហ៊ុនមានកាតព្វកិច្ចមកតម្កល់ប្រតិវេទន៍ប្រចាំឆ្នាំ ដែលទាក់ទងទៅនឹងស្ថានភាពរបស់ក្រុមហ៊ុននៅនាយកដ្ឋានចុះបញ្ជីពាណិជ្ជកម្មនៃក្រសួងពាណិជ្ជកម្ម ។

ដើម្បីធ្វើប្រតិបត្តិការលើមុខជំនាញនីមួយៗ ក្រុមហ៊ុនត្រូវសុំការអនុញ្ញាតជាមុនពីក្រសួង ឬស្ថាប័នដែលគ្រប់គ្រងមុខជំនាញទាំងនោះ និងសុំការអនុញ្ញាតបើកទីតាំងទីស្នាក់ការរបស់ក្រុមហ៊ុន ពីអាជ្ញាធរដែនដី ។

អ្នកទទួលខុសត្រូវនៃក្រុមហ៊ុន ត្រូវអនុវត្តសមស្របទៅតាមច្បាប់ជាធរមាន ។/.

ជ. ទេសរដ្ឋមន្ត្រី

រដ្ឋមន្ត្រីក្រសួងពាណិជ្ជកម្ម

រដ្ឋលេខាធិការ

[illegible]ម ស៊ីថន

<u>ចម្លងជូន</u>

- ក្រុមប្រឹក្សាអភិវឌ្ឍន៍កម្ពុជា
- ក្រសួងសេដ្ឋកិច្ច និងហិរញ្ញវត្ថុ
- ក្រសួងសង្គមកិច្ច អតីតយុទ្ធជន និងយុវនីតិសម្បទា
- ក្រសួង ការងារ និង បណ្តុះបណ្តាលវិជ្ជាជីវៈ
- ធនាគារជាតិ នៃកម្ពុជា
- ក្រសួងសុខាភិបាល
- ក្រសួងទេសចរណ៍
- ក្រសួងពត៌មាន
- ក្រសួងអប់រំយុវជន និងកីឡា
- ក្រសួងវប្បធម៌ និងវិចិត្រសិល្បៈ
- ក្រសួងសាធារណការ និងដឹកជញ្ជូន
- ក្រសួងរៀបចំដែនដី នគរូបនីយកម្ម និងសំណង់
- រដ្ឋលេខាធិការដ្ឋានអាកាសចរស៊ីវិល
- ក្រសួងកសិកម្ម រុក្ខា ប្រមាញ់ និងនេសាទ
- ក្រសួងឧស្សាហកម្ម រ៉ែ និងថាមពល
- អគ្គនាយកដ្ឋានរាជកិច្ច និងសេវាកុំព្យូទ័រ
- សាលារាជធានីភ្នំពេញ
- មន្ទីរពាណិជ្ជកម្មរាជធានីភ្នំពេញ "មុខការ"
- ឯកសារ -កាលប្បវត្តិ

ព្រះរាជាណាចក្រកម្ពុជា
ជាតិ សាសនា ព្រះមហាក្សត្រ
KINGDOM OF CAMBODIA
Nation - Religion - King

ក្រសួងពាណិជ្ជកម្ម
Ministry of Commerce
លេខ ១១៩២ ពណ.ចបព

ភ្នំពេញថ្ងៃទី ១៧ ខែមីនា ឆ្នាំ ២០០៩

ទេសរដ្ឋមន្ត្រី រដ្ឋមន្ត្រីក្រសួងពាណិជ្ជកម្ម

សូមបញ្ជាក់ថា :

ក្រុមហ៊ុនពាណិជ្ជកម្មឯកជនមួយត្រូវបានចុះឈ្មោះក្នុងបញ្ជីពាណិជ្ជកម្ម និងទទួលស្គាល់ជានីតិបុគ្គលពេញលក្ខណៈច្បាប់គិតចាប់ពីកាលបរិច្ឆេទនៃការចុះបញ្ជីនេះតទៅតាមលក្ខខណ្ឌដូចខាងក្រោម :

១- នាមករណ៍របស់ក្រុមហ៊ុន	:	**ខ្លាយម៉ែកស៍ អ៊ិនវេសមេន**
		CLIMAX INVESTMENT Co., Ltd
អត្តលេខចុះបញ្ជីពាណិជ្ជកម្ម	:	Co. 5684/09E ចុះថ្ងៃទី ០៦ ខែ មីនា ឆ្នាំ ២០០៩
មានទម្រង់ច្បាប់ជា	:	ក្រុមហ៊ុនឯកជនទទួលខុសត្រូវមានកម្រិត
២- អភិបាលក្រុមហ៊ុន	:	លោក MOHAMMED HAFEEZ ប្រធានក្រុមប្រឹក្សាភិបាល
		លោកស្រី SHITTU ABIOLA ADENIKE អភិបាល
៣- ដើមទុនក្រុមហ៊ុន	:	ចំនួន ២០.០០០.០០០ រៀល
៤- ទីស្នាក់ការក្រុមហ៊ុន	:	លេខ ១៤ A ផ្លូវលេខ ៣៥០ សង្កាត់បឹងកេងកងទី១ ខណ្ឌចំការមន រាជធានីភ្នំពេញ
៥- កម្មវត្ថុអាជីវកម្ម	:	-ពាណិជ្ជកម្ម : ទិញ លក់ ផ្លាស់ប្តូរទំនិញ និយរ័ណ អាហរ័ណទំនិញគ្រប់ប្រភេទ នាំចូលឱសថ សំភារៈបរិក្ខារពេទ្យគ្រប់ប្រភេទ
		-ការជួលដាក់ឃ្លាំងនូវផលិតផល ទំនិញគ្រប់ប្រភេទ -ការជួលជុលសំភារៈ ទំនិញគ្រប់ប្រភេទ
		-ប្តូរប្រាក់ ផលិត ទិញ លក់ គ្រឿងអលង្ការ
		-មន្ទីរពេទ្យពិគ្រោះព្យាបាលជំងឺ
		-បើកសាលារៀន
		-ភ្នាក់ងារពាណិជ្ជកម្ម -តំណាងពាណិជ្ជកម្ម
		-សេវាពិគ្រោះយោបល់លើផ្នែកហិរញ្ញវត្ថុ ពាណិជ្ជកម្ម
		-សេវាផ្សាយពាណិជ្ជកម្ម
		-បោះពុម្ពផ្សាយ
		-ផលិតខ្សែភាពយន្ត វីដេអូ CD
		-ដឹកជញ្ជូន : ផ្លូវទឹក ផ្លូវគោក ផ្លូវអាកាស -សេវាបញ្ជូន និងអ្នកចា[illegible]

-សេវាយកកំរៃជើងសារលើការដឹកជញ្ជូន

-សាងសង់ ជួសជុល អាគារ ស្ពាន ថ្នល់

-ទេសចរណ៍ : សណ្ឋាគារ ភោជនីយដ្ឋាន មជ្ឈមណ្ឌលកំសាន្ត

-វិនិយោគលើវិស័យកសិកម្ម : ដាំដំណាំ ចិញ្ចឹមសត្វ

-វិនិយោគលើវិស័យឧស្សាហកម្ម : រោងចក្រ សិប្បកម្ម

៦- ថេរវេលា : ៩៩ ឆ្នាំ

រាល់ដំណាច់ឆ្នាំនីមួយៗអភិបាលក្រុមហ៊ុនមានកាតព្វកិច្ច មកតំកល់ប្រតិវេទន៍ប្រចាំឆ្នាំ ដែលទាក់ទងទៅនឹងស្ថានភាពរបស់ក្រុមហ៊ុន នៅនាយកដ្ឋានចុះបញ្ជីពាណិជ្ជកម្មនៃក្រសួងពាណិជ្ជកម្ម ។

ដើម្បីធ្វើប្រតិបត្តិការលើមុខជំនាញនីមួយៗក្រុមហ៊ុនត្រូវសុំការអនុញ្ញាតជាមុនពីក្រសួង ឬស្ថាប័នដែលគ្រប់គ្រងមុខជំនាញទាំងនោះ និងសុំការអនុញ្ញាតបើកទីតាំងទីស្នាក់ការរបស់ក្រុមហ៊ុនពីអាជ្ញាធរដែនដី ។

អ្នកទទួលខុសត្រូវនៃក្រុមហ៊ុន ត្រូវអនុវត្តសមស្របទៅតាមច្បាប់ជាធរមាន ។

ជ.ទេសរដ្ឋមន្ត្រី

រដ្ឋមន្ត្រីក្រសួងពាណិជ្ជកម្ម

រដ្ឋលេខាធិការ

ស៊ីថន

ចម្លងជូន

- ក្រុមប្រឹក្សាអភិវឌ្ឍន៍កម្ពុជា
- ក្រសួងសង្គមកិច្ច អតីតយុទ្ធជន និងយុវនីតិសម្បទា
- ក្រសួង ការងារ និង បណ្តុះបណ្តាលវិជ្ជាជីវៈ
- ក្រសួងសេដ្ឋកិច្ច និងហិរញ្ញវត្ថុ
- ក្រសួងសុខាភិបាល
- ក្រសួងទេសចរណ៍
- ក្រសួងព័ត៌មាន
- ធនាគារជាតិនៃកម្ពុជា
- ក្រសួងអប់រំ យុវជន និងកីឡា
- ក្រសួងវប្បធម៌ និងវិចិត្រសិល្បៈ
- ក្រសួងសាធារណការ និងដឹកជញ្ជូន
- ក្រសួងរៀបចំដែនដី នគរូបនីយកម្ម និងសំណង់
- រដ្ឋលេខាធិការដ្ឋានអាកាសចរស៊ីវិល
- ក្រសួងកសិកម្ម រុក្ខាប្រមាញ់ និងនេសាទ
- ក្រសួងឧស្សាហកម្ម រ៉ែ និងថាមពល
- អគ្គនាយកដ្ឋានរាជកិច្ច និងសេវាកុំព្យូទ័រ
- សាលារាជធានីភ្នំពេញ
- មន្ទីរពាណិជ្ជកម្មរាជធានីភ្នំពេញ "មុខការ"
- ឯកសារ -កាលប្បវត្តិ

ស.ខ

បោះពុម្ពនៅអគ្គនាយកដ្ឋាន

រាជកិច្ច និង សេវាកុំព្យូទ័រ

នៃទីស្តីការគណៈរដ្ឋមន្ត្រី